Waterschap Brabantse Delta

WATERSCHAPSBLAD

Officiële uitgave van het dagelijks bestuur van het Waterschap Brabantse Delta

Nr. 8950
21 juli
2023

Vijfde Besluit onttrekkingsverbod oppervlaktewater 2023

Er is sprake van waterschaarste in meerdere deelgebieden in het watersysteem. De zijbeken van de Aa of Weerijs en de Molenbeek vallen droog. De weersverwachting voor de komende 15 dagen geven lichte neerslag aan, het neerslagtekort blijft lichtelijk stijgen. Op korte termijn wordt geen herstel van de debieten verwacht.

Besluit

In onderstaande deelstroomgebieden wordt een onttrekkingsverbod uit oppervlaktewater ingesteld (zie figuur 1)

Gebied 8, Stroomgebied Aa of Weerijs (excl. Aa of Weerijs) – totaal verbod
Gebied 12, Stroomgebied Molenbeek (excl. Molenbeek) , eld Turfvaart, Bakkersberg en Engebeek – totaal verbod

Het laten drinken van vee, het bestrijden van brand en het vullen van spuitmachines met water uit sloten en beken is wel toegestaan, als er nog water is.

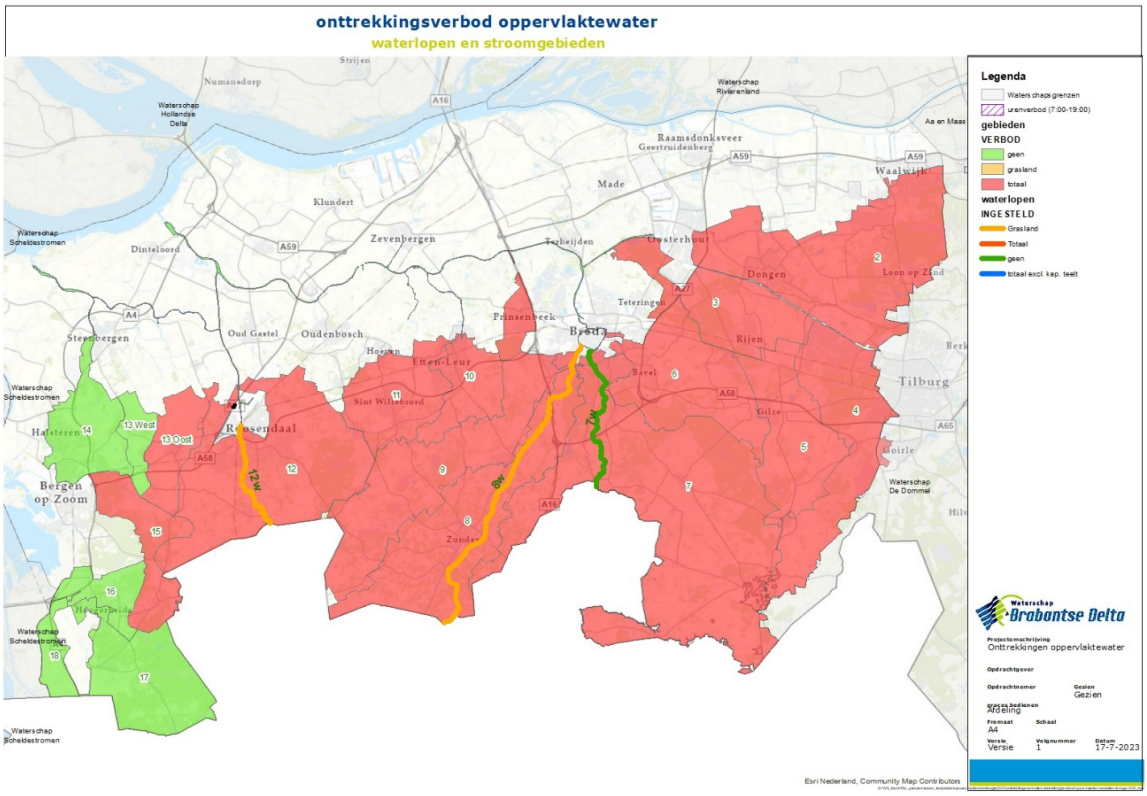

Figuur 1 ingestelde onttrekkingsverboden uit oppervlaktewater met het ingaan van dit besluit

Breda, 18 juli 2023
Namens het dagelijks bestuur,
Waarnemend Manager Bedienen
Jack Rombouts