Waterschap Brabantse Delta

WATERSCHAPSBLAD

Officiële uitgave van het dagelijks bestuur van het Waterschap Brabantse Delta

Nr. 7238
16 juni
2023

Tweede Besluit onttrekkingsverbod oppervlaktewater 2023

Er is sprake van waterschaarste in meerdere deelgebieden in het watersysteem. Ondanks het natte voorjaar veroorzaken het ontbreken van neerslag in combinatie met de hoge verdamping lage afvoeren. In enkele deelstroomgebieden wordt er geen debiet of vrijwel geen debiet meer gemeten. De weersverwachting voor de komende 15 dagen geven weinig neerslag aan. Op korte termijn wordt geen herstel van de debieten verwacht. Daarom is besloten een onttrekkingsverbod in te stellen uit oppervlaktewater in Gebied 2, ten noorden van het Wilhelminakanaal, Gebied 3 - Dongevallei, Gebied 5 - Stroomgebied van de Groote Leij en de Hultense Leij, gebied 6 - Molenleij, Bavelsche Leij en de Gilzewouwerbeek, gebied 10 - Brandse vaart en zijbeken, gebied 11 - Kibbelvaart, Lokkervaart en Bosloop, gebied 12 - Stroomgebied van de Molenbeek, Eldertsche Turfvaart, Bakkersberg leiding en de Enge Beek (excl. Molenbeek zelf), waterloop 12w - Molenbeek (waterloop zelf), gebied 15 - Bleekloop en Zoom

Besluit
In onderstaande 8 deelstroomgebieden en 1 waterloop wordt een onttrekkingsverbod uit oppervlaktewater ingesteld (zie figuur 1)
- Gebied 2, ten noorden van het Wilhelminakanaal – grasland
- Gebied 3 – Dongevallei – totaal verbod
- Gebied 5 - Stroomgebied van de Groote Leij en de Hultense Leij – totaal verbod
- gebied 6 - Molenleij, Bavelsche Leij en de Gilzewouwerbeek – totaal verbod
- gebied 10 - Brandse vaart en zijbeken – totaal verbod
- gebied 11 - Kibbelvaart, Lokkervaart en Bosloop– totaal verbod
- gebied 12 - Stroomgebied van de Molenbeek, Eldertsche Turfvaart, Bakkersberg leiding en de Enge Beek (excl. Molenbeek zelf) – grasland verbod
- waterloop 12w - Molenbeek (waterloop zelf) – grasland verbod
- gebied 15 - Bleekloop en Zoom – totaal verbod

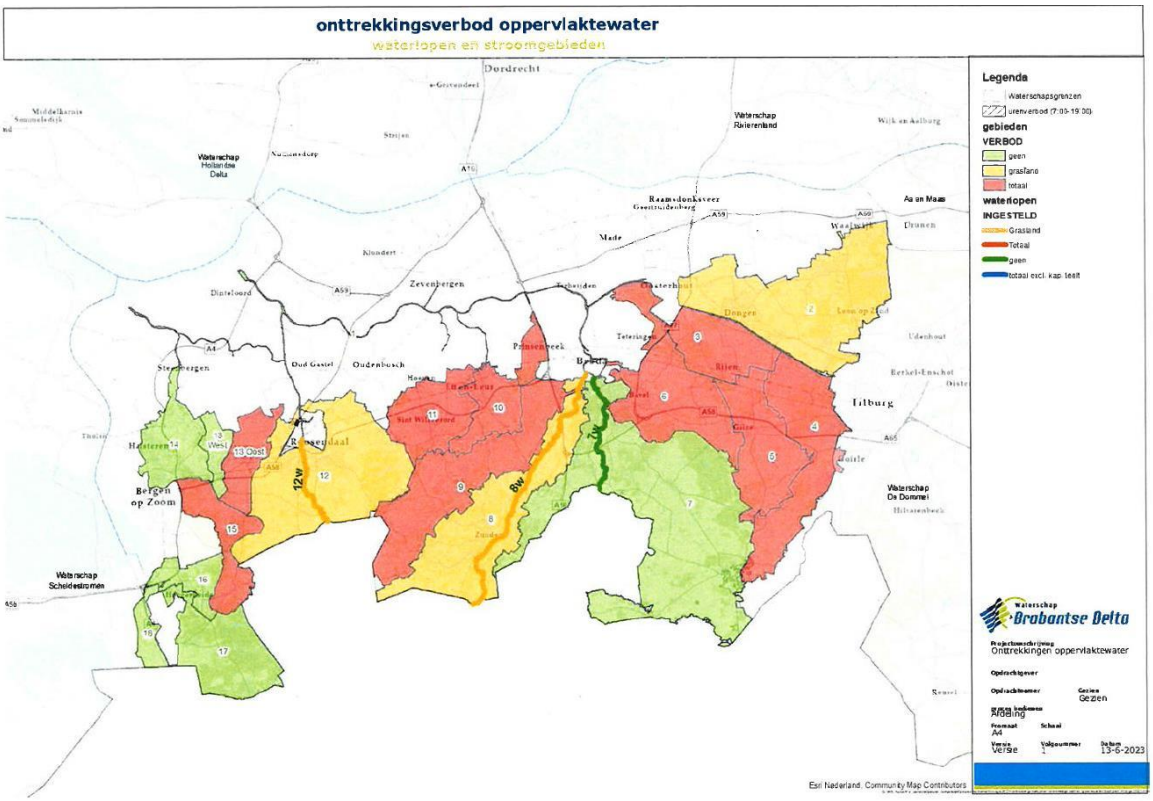

Figuur 1 ingestelde onttrekkingsverboden uit oppervlaktewater met het ingaan van dit besluit

Breda, 14 juni 2023
Namens het dagelijks bestuur,
Manager Bedienen
Jean Paul Vermunt