

## Beregeningsverbod Waterschap Rivierenland

### Algemeen

Het is droog en warm in het taakgebied van Waterschap Rivierenland. In verband met de komende hittegolf is de verwachting dat de vraag naar water toeneemt. Er dreigt schaarste aan water in het watersysteem waarvan Waterschap Rivierenland waterbeheerder is.

### Waterstand in een aantal oppervlaktewateren is gedaald

Door de aanhoudende droogte is de waterstand van een aantal oppervlaktewaterlichamen onder druk komen te staan. Het waterschap heeft verschillende maatregelen genomen om de watervoorraad in het watersysteem te maximaliseren waar dat mogelijk is. De droogte heeft eveneens invloed op de waterkwaliteit en de grondwaterstand.

### Beperking watergebruik is noodzakelijk

Om verdere negatieve gevolgen van deze droogte tegen te gaan, dan wel tot een minimum te beperken, wordt voor bepaalde gebieden een verbod tot het onttrekken van oppervlaktewater voor beregening ingesteld. Het waterschap ziet toe op de naleving van het beregeningsverbod.

### Wettelijke grondslag

Op grond van artikel 5.30, eerste lid Waterwet juncto artikel 3.8 Keur Waterschap Rivierenland 2014 is het college van dijkgraaf en heemraden bevoegd een verbod tot het onttrekken van oppervlaktewater voor beregening in te stellen. Dit beregeningsverbod geldt voor de onttrekkingen die plaatsvinden op basis van een vergunning én voor de onttrekkingen die plaatsvinden op grond van de algemene regels behorende bij de Keur Waterschap Rivierenland 2014. Zo'n verbod kan worden ingesteld in geval van grote schaarste aan water, aanmerkelijke verslechtering van de kwaliteit daarvan of bij het in ongerede raken van een waterstaatwerk, dan wel indien zodanige omstandigheden dreigen te ontstaan.

### Besluit

Gelet op artikel 5.30, eerste lid van de Waterwet en artikel 3.8, eerste lid onder b van de Keur Waterschap Rivierenland 2014 besluit het college van dijkgraaf en heemraden van Waterschap Rivierenland:

- I. een verbod in te stellen tot het onttrekken van oppervlaktewater om te beregenen met ingang van 10 augustus 2022, dagelijks van 7.00 uur tot 19.00 uur tot een nader te bepalen datum, voor de volgende peilgebieden van Waterschap Rivierenland (zie bijgevoegde kaart):
  - Lek en Linge
  - Tielerwaarden
  - Over-Betuwe
  - Neder-Betuwe
  - Citters
  - Groesbeek en Ooijpolder

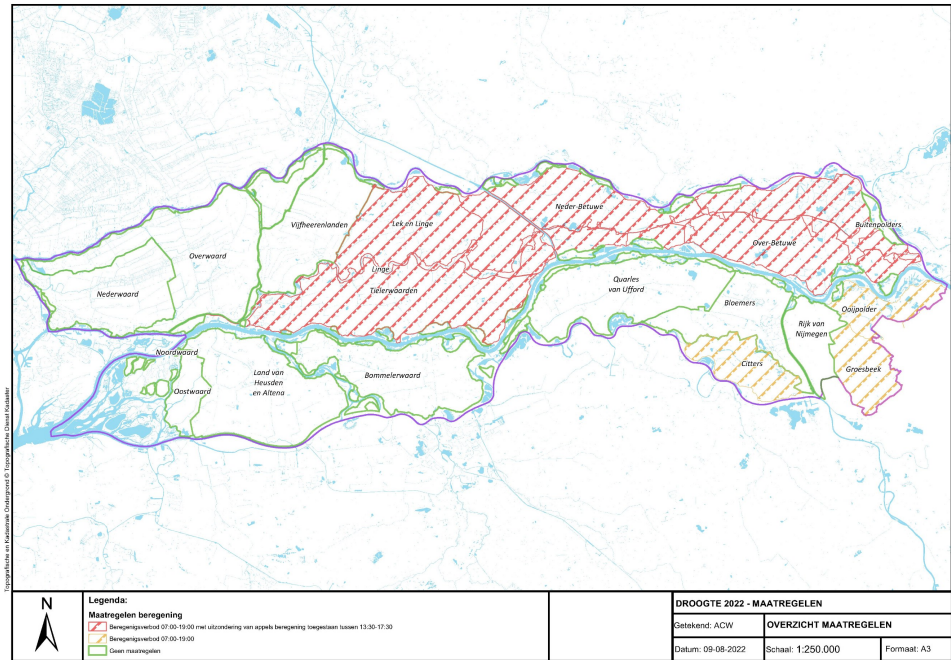

- II. het onder I genoemde verbod geldt niet voor oppervlaktewater dat wordt onttrokken voor de beregening van de appelteelt tussen 13.30 en 17:30 uur in de peilgebieden Lek en Linge, Tielervwaarden, Over-Betuwe en Neder-Betuwe, voor zover het watersysteem van het betreffende peilgebied het aankan;
- III. dat de waarnemend dijkgraaf bevoegd is om de uitzondering die is genoemd onder II per peilgebied of voor alle peilgebieden genoemd onder II, geheel in te trekken als blijkt dat het watersysteem van het betreffende peilgebied het niet aankan.

Dit besluit treedt in werking op 10 augustus 2022.

Tiel, 9 augustus 2022

*het college van dijkgraaf en heemraden van Waterschap Rivierenland*

*de secretaris-directeur,  
ir. Z.C. Vonk*

*de waarnemend dijkgraaf,  
M.H.M. Gremmen*