

Hoogheemraadschap De Stichtse Rijnlanden - Diepte-/Profielenschouw maart 2022

Gebied Kromme Rijn Vanaf 1 maart 2022 wordt er weer geschouwd!

Schouwmeesters van Hoogheemraadschap De Stichtse Rijnlanden controleren vanaf 1 maart 2022 of de watergangen in het gebied Kromme Rijn voldoende zijn onderhouden en schoongemaakt.

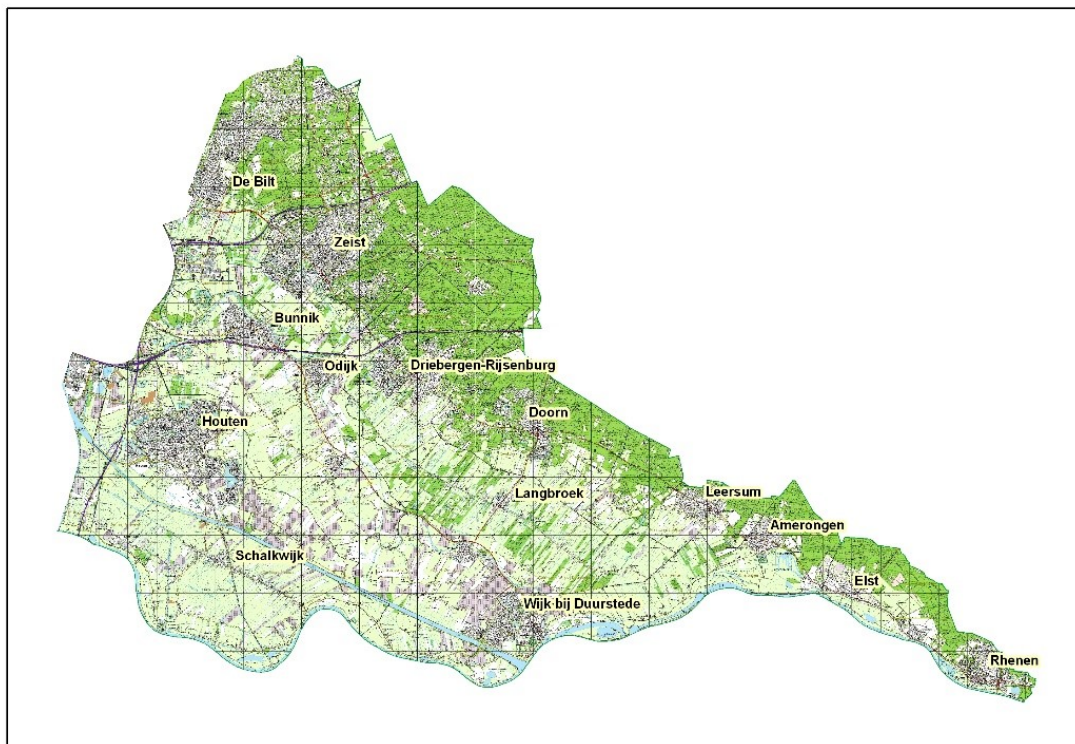

Bij het schonen brengt u de sloot op de oorspronkelijke diepte terug en zorgt u er voor dat het slootprofiel correct is. De vereiste diepte is 50 cm ten opzichte van het winterpeil. Incidenteel is de vereiste diepte niet haalbaar, bijvoorbeeld door harde bodem, wegzakken van kanten of talud. Onze schouwmeesters houden hier rekening mee. Ook zorgt u voor een goede staat van onderhoud van in de sloot aanwezige kunstwerken, zoals bruggen, duikers en dammen.

In de Legger Oppervlaktewateren 2020 is de onderhoudsplicht van watergangen geregeld.

Op onze website kunt u op een interactieve Leggerkaart de watergangen bekijken met daarbij de onderhoudsverplichtingen. Ga daarvoor naar hdsr.nl/ en type in de zoekbalk: "Leggers van watergangen en keringen" en klik daarna op de eerste zoekresultaat "Leggers van watergangen en keringen". Klik vervolgens op; de Legger voor de oppervlaktewateren (geldig vanaf 7 oktober 2020).

Meer informatie over de diepte/profielenschouw en waar wij op controleren vindt u op hdsr.nl/schouw. Sloten moeten voldoende schoon zijn, omdat anders de aan- en afvoer van water niet goed verloopt. Het land wordt dan te nat of te droog. Ook is een niet (goed) onderhouden sloot slecht voor het watermilieu omdat bij warm weer het water te weinig zuurstof bevat. Dit kan leiden tot sterfte van planten en dieren. Bij peilverlagingen is de diepte van de watergang nog eens extra belangrijk. De problemen die ontstaan bij onvoldoende waterdiepte komen dan versneld tot uiting.

Het onderhoud aan uw sloot, duiker of andere kunstwerken moet **vóór 1 maart 2022** uitgevoerd zijn. Let u bij de werkzaamheden op planten en dieren in de sloot. Bescherm bijzondere planten en geef dieren de gelegenheid een ander heenkomen te vinden. Meer informatie hierover kunt u op de website vinden onder 'gedragscode voor onderhoud'.

Wij stellen u nu al op de hoogte van de diepte-/profielenschouw, zodat u de onderhoudswerkzaamheden in uw planning of bedrijfsvoering kunt meenemen.

Let op: behalve de diepte-/profielenschouw vindt ook de jaarlijkse najaarsschouw plaats.

Informatie

Heeft u vragen over de diepte-/profielshouw? Neem dan tijdens kantoordagen (tussen 09:00 en 12:00) contact op met het schouwteam, telefoon (030) 209 73 65 of kijk op onze website hdsr.nl.

Houten, 20 januari 2022