

## Besluit tot gedeeltelijke intrekking verbod onttrekken van water aan oppervlaktewaterlichamen 2022

De directie, namens dijkgraaf en heemraden van Waterschap Vallei en Veluwe,

overwegende dat,

- bij besluit van 11 mei 2022, in werking getreden op 18 mei 2022, de directie namens het college van dijkgraaf en heemraden van Waterschap Vallei en Veluwe een verbod tot het onttrekken van water aan oppervlaktewaterlichamen heeft ingesteld in het gehele beheersgebied van het waterschap, met uitzondering van:
  - a. de volgende op de bij het besluit behorende kaart aangegeven gebieden: Putterpolder, Polder Arkemheen, Bunschoterpolder, Eemnesserpolder, Polder Soest, Inlaatgebied Laak en Vathorst, Inlaatgebied Terwolde (stroomgebied van de Terwoldse-, Nijbroekse- en Grote Wetering), De Hoenwaard, Polder Hattem, Polder Oosterwolde-Oldebroek en Polder 't Goor Elburg,
  - b. de volgende op de bij het besluit behorende kaart aangegeven oppervlaktewaterlichamen: het Valleikanaal, de Heiligenbergerbeek/Woudenbergse Grift, de Eem, de Arkervaart, de Zijdewetering/Krakerswijk (Waterschapsblad 2022, 5661);
- bij besluit van 28 juli 2022, in werking getreden op 2 augustus 2022, de directie namens het college van dijkgraaf en heemraden van Waterschap Vallei en Veluwe voornoemd onttrekkingsverbod van 11 mei 2022 heeft uitgebreid met het Inlaatgebied Terwolde (stroomgebied van de Terwoldse-, Nijbroekse- en Grote Wetering) zoals aangegeven op de bij dit besluit behorende kaart, voor zover het gaat om het onttrekken van water vanuit oppervlaktewaterlichamen voor overige behoeften als bedoeld in artikel 2.1 lid 1, aanhef en sub 4 van het Waterbesluit (Waterschapsblad 2022, 8902);
- bij besluit van 11 augustus 2022, in werking getreden op 13 augustus 2022, de directie namens het college van dijkgraaf en heemraden van Waterschap Vallei en Veluwe voornoemd onttrekkingsverbod heeft uitgebreid met de Polder Hattem zoals aangegeven op de bij dit besluit behorende kaart, voor zover het gaat om het onttrekken van water vanuit oppervlaktewaterlichamen voor overige behoeften als bedoeld in artikel 2.1 lid 1, aanhef en sub 4 van het Waterbesluit, zoals (Waterschapsblad 2022, 9412);
- Bij besluit van 23 augustus 2022, in werking getreden op 26 augustus 2022, de directie namens het college van dijkgraaf en heemraden van Waterschap Vallei en Veluwe voornoemd onttrekkingsverbod heeft uitgebreid met het Valleikanaal, de Heiligenbergerbeek/Woudenbergse Grift, de Zijdewetering/Krakerswijk, de Flierbeek en de oppervlaktewaterlichamen binnen het inlaatgebied oude kern Amersfoort zoals aangegeven op de bij dit besluit behorende kaart, voor zover het gaat om het onttrekken van water vanuit oppervlaktewaterlichamen voor overige behoeften als bedoeld in artikel 2.1 lid 1, aanhef en sub 4 van het Waterbesluit, (Waterschapsblad 2022, 9829);
- in vergelijking met de situatie ten tijde waarop het onttrekkingsverbod is ingesteld en aangevuld, de situatie inmiddels zodanig is veranderd dat dit onttrekkingsverbod gedeeltelijk kan worden ingetrokken. Bij de beoordeling of een verbod geheel of gedeeltelijk kan worden ingetrokken is onder andere gekeken naar waterkwantiteit, waterkwaliteit, ecologische factoren, watervraag, klimatologische (meteorologische) factoren, grondwaterstanden en onderhoud van het watersysteem;

Gelet op artikel 2.1 van het Waterbesluit, artikel 3.7 van de Keur Waterschap Vallei en Veluwe 2013 en artikel 4 van het Organisatiebesluit Waterschap Vallei en Veluwe 2020;

Besluit

De besluiten van 28 juli 2022 (Waterschapsblad2022, 8902), van 11 augustus 2022 (Waterschapsblad2022, 9412) en van 23 augustus 2022 (Waterschapsblad 2022, 9829), waarbij het verbod onttrekken van water aan oppervlaktewaterlichamen 2022 van 11 mei 2022 (Waterschapsblad 2022, 5661) is uitgebreid, in te trekken op de dag na de bekendmaking.

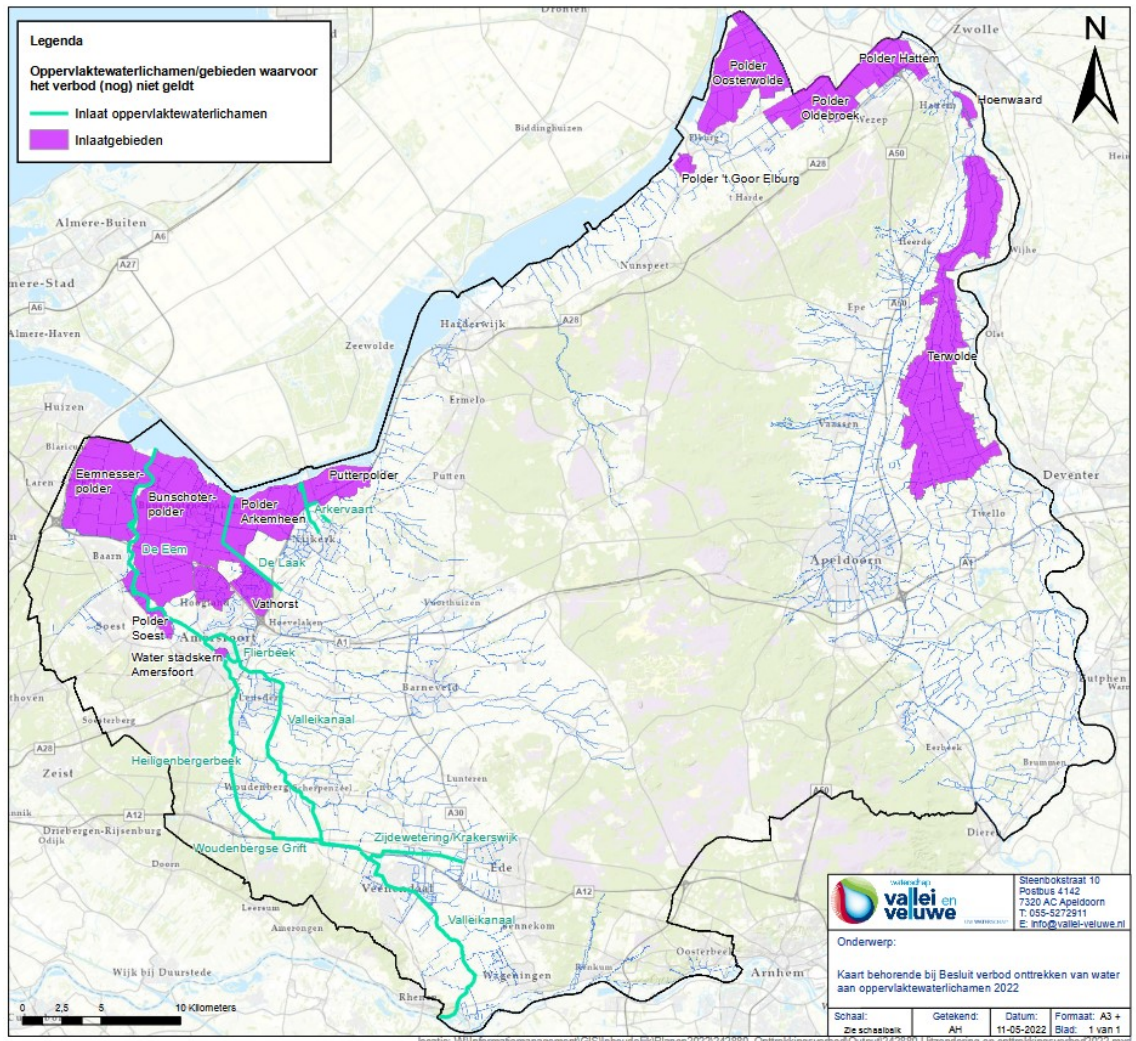

*Aldus besloten door de directie op 27 september 2022,*

*drs. ing. K.A. Blokland  
algemeen directeur*