

Elfde besluit droogte 2018: instellen onttrekkingsverbod uit oppervlaktewater

Sluiten waterinlaten

Op verschillende locaties waar water wordt ingelaten in de gebieden Westland (zuidelijk deel) en ten westen van de bemalingsgebieden Hogediep en Nieuw Vossemeer zijn zeer hoge concentraties blauwalgen gemeten. De aangetroffen hoeveelheden zorgen voor een ontoelaatbare verslechtering van de chemische en ecologische kwaliteit van het watersysteem.

Waterschap Brabantse Delta is genoodzaakt de inlaten in genoemde gebieden te sluiten. Zo wordt water met zeer hoge concentraties aan blauwalg buiten de gebieden gehouden en wordt een ontoelaatbare verslechtering van de chemische en ecologische kwaliteit door blauwalg voorkomen in die gebieden.

Onvoldoende afvoer en neerslag

Uit analyse van metingen van het waterschap blijkt dat sprake is van waterschaarste in het stroomgebied van de Ligne, rood gearceerd op bijgevoegde kaart. Dit stroomgebied voert namelijk geen of niet voldoende water meer af.

Uit analyse van de weersvoorspellingen blijkt dat onvoldoende neerslag wordt verwacht. Herstel van de waterschaarste is op korte termijn niet aan de orde.

Voorkomen van schade

Om schadelijke gevolgen voor het watersysteem zoveel mogelijk te voorkomen of te beperken kan het dagelijks bestuur besluiten tot een onttrekkingsverbod op grond van artikel 3.13 van de Keur waterschap Brabantse Delta 2015.

Besluit

Een onttrekkingsverbod uit oppervlaktewaterlichamen in te stellen voor de gebieden:

- Westland (zuidelijk deel),
- ten westen van de bemalingsgebieden Hogediep en Nieuw Vossemeer.

Deze gebieden zijn rood aangegeven op de kaart die bij dit besluit hoort.

Een onttrekkingsverbod uit oppervlaktewaterlichamen wordt ingesteld voor het stroomgebied van de Ligne, rood gearceerd op bijgevoegde kaart.

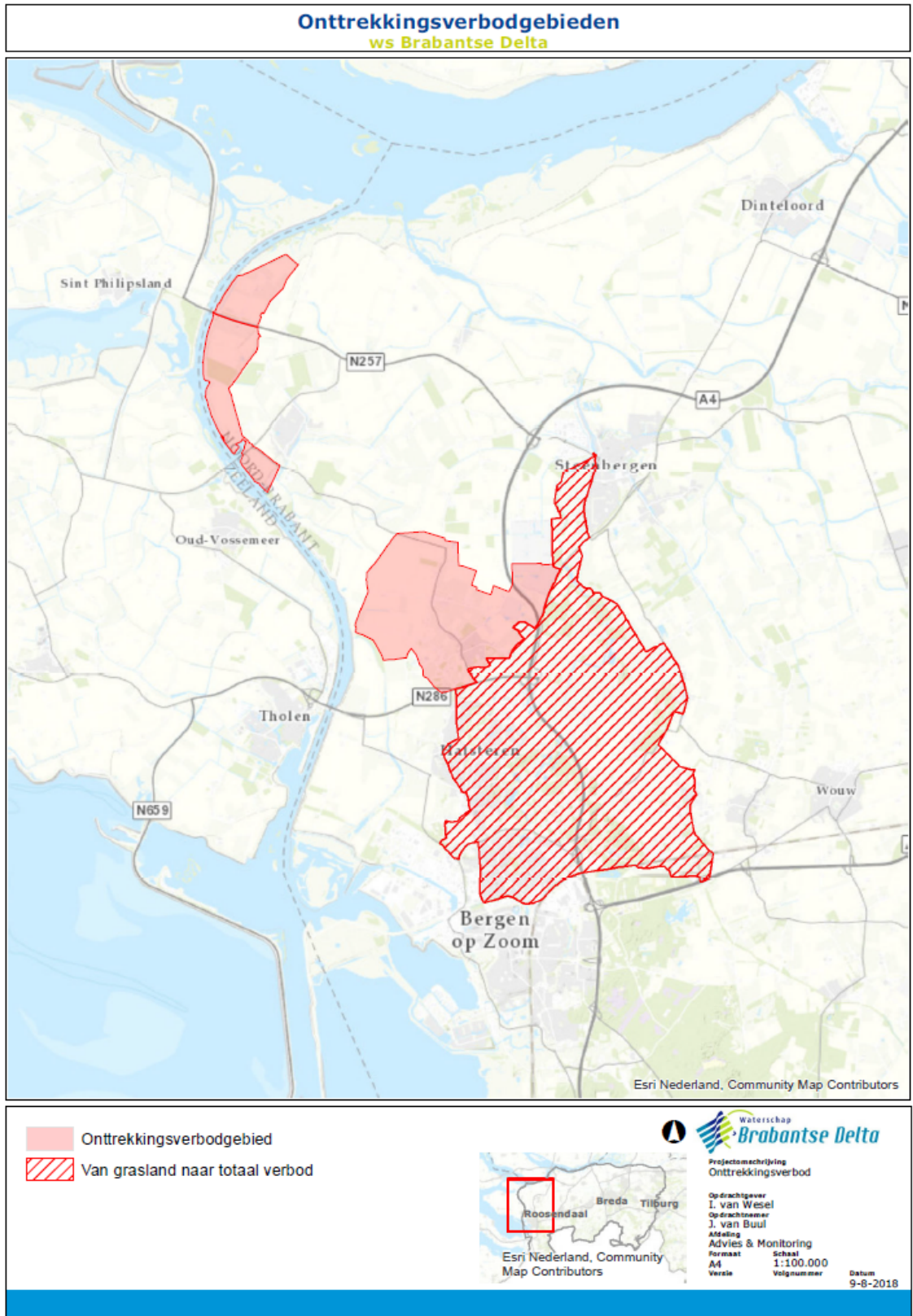

Meer informatie is te vinden op de website.

Breda, 9 augustus 2018.
Namens het dagelijks bestuur,

Voorzitter WOT
Dr. A.F.M. Meuleman