

## Gemeente Sittard-Geleen - verkeersbesluit - omdraaien rijrichting eenrichtingsverkeer - De Wieër, Sittard



Registratienummer 2021/ 2694182

Burgemeester en wethouders van Sittard-Geleen:

### 1. Besluiten:

Voor het omdraaien van de rijrichting van het éénrichtingsverkeer op De Wieër in Sittard de onderstaande voorgenomen verkeersmaatregelen bekend te maken zodat belanghebbenden zienswijzen in kunnen dienen:

1. Verwijderen bord 'Eenrichtingsweg, in deze richting gesloten' (bord C2) aan de Parklaanzijde van De Wieër.
2. Verwijderen haaiantanden aan de Parklaanzijde van De Wieër
3. Verwijderen borden 'Laden en lossen toegestaan ma t/m za 6 – 12 h 18.30 – 21.30 h, do 21.30 – 23.00 h, gesloten voor voertuigen langer dan 10 m (bord C17), gesloten voor voertuigen waarvan de aslast hoger is dan 4 ton (bord C20)' tegenover adres Parklaan 3.
4. Verwijderen tijdelijk bord 'Verplichte rijrichting' (bord D4) met onderbord halverwege
5. Verwijderen bord 'Eenrichtingsweg' (bord C3) met onderbord 'uitgezonderd (brom)fietsers' (bord OB54) halverwege De Wieër.
6. Verwijderen bord 'Gesloten voor alle motorvoertuigen' (bord C12) halverwege De Wieër.
7. Verwijderen tijdelijk bord 'Verplichte rijrichting links' (bord D5I) halverwege De Wieër.
8. Verwijderen tijdelijk bord 'Verplichte rijrichting' (bord D4) van De Wieër bij het begin van de Sjiefbaan
9. Verwijderen bord 'Voorsorteren' (bord L4) op de Wieër aan de kant van de Engelenkampstraat.
10. Verwijderen bord 'Gesloten voor motorvoertuigen op meer dan twee wielen' (bord C6) met onderbord 'na 100 meter' op de Parklaan aan de kant van de Engelenkampstraat.
11. Plaatsen bord 'Eenrichtingsweg' (bord C3) en handhaven onderbord 'uitgezonderd (brom)fietsers' (bord OB54) aan de Parklaanzijde van De Wieër.
12. Plaatsen bord 'Eenrichtingsweg, in deze richting gesloten' (bord C2) met onderbord 'uitgezonderd (brom)fietsers aan de Sjiefbaanzijde van De Wieër.
13. Plaatsen bord 'Verleen voorrang aan bestuurders op de kruisende weg' (bord B6) bij de uitgang van de parkeergarage en aanbrengen haaiantanden.
14. Plaatsen borden 'Laden en lossen toegestaan ma t/m za 6 – 12 h 18.30 – 21.30 h, do 21.30 – 23.00 h, gesloten voor voertuigen langer dan 10 m (bord C17), gesloten voor voertuigen waarvan de aslast hoger is dan 4 ton (bord C20)' op de Parklaan bij de kruising met de Engelenkampstraat.

Zoals aangegeven op de bij het besluit behorende tekening en foto's in de aparte bijlage. Wanneer u dit besluit digitaal raadpleegt, treft u de bijlage aan door op de linkerkant van deze pagina onder het kopje 'Externe bijlagen' op de blauw gekleurde tekst te klikken.

### 2. Overwegingen

Door ontwikkelingen in de omgeving van De Wieër en de Parklaan zijn wij voornemens om een aantal verkeersmaatregelen te nemen. Aan De Wieër is een nieuw appartementencomplex met een parkeergarage voor de bewoners gebouwd. Het komt zeer regelmatig voor dat vrachtwagens pal voor de ingang van de garage staan te laden en te lossen. Hierbij wordt de doorgang belemmerd. Met de eigenaren van het nieuwe hotel aan de Parklaan zijn afspraken gemaakt over de rijrichting van hun gasten. Via de Engelenkampstraat rijden zij de Parklaan in waar ze kort kunnen parkeren op een laad- en losplaats. Vervolgens rijden ze via de Wieër naar de parkeergarage.

In het project Parklaan wordt de Keutelbeek terug in het straatbeeld gebracht. Het Waterschap stelt bepaalde eisen aan de breedte van de beek. Het gevolg is dat lange vrachtwagens niet de bocht kunnen maken om De Wieër in te rijden. Voor de bereikbaarheid van de meeste percelen verandert er weinig



tot niets. Bevoorrading van winkels door vrachtwagens langer dan 10 meter kan echter alleen plaatsvinden op de Sjiefbaan. Winkeliers en ondernemers moeten hierover afspraken maken met hun leveranciers.

### 3. Wettelijke grondslag

Verkeersbesluiten worden genomen op basis van de Wegenverkeerswet 1994, artikel 15, lid 1 en het Besluit Administratieve Bepalingen inzake het Wegverkeer artikel 12.

Uit het oogpunt van de verkeersveiligheid, de bescherming van weggebruikers en passagiers, de waarborging van de bereikbaarheid, de doorstroming en de bruikbaarheid van de weg, alsmede de voorkoming van door het verkeer veroorzaakte overlast c.q. hinder wordt het noodzakelijk geacht de verkeersmaatregelen te nemen. Van toepassing zijn hier artikel 2, lid 1, sub a tot en met c en artikel 2, lid 2, sub a van de Wegenverkeerswet 1994.

De Wieër is in beheer en onderhoud bij de gemeente Sittard-Geleen en ligt binnen de bebouwde kom, zoals bedoeld in de Wegenverkeerswet 1994.

### 4. Advies en inspraak

De Ambtelijke Werkgroep Verkeer, waarin onder meer verkeerskundigen en de regiopolitie zitting hebben, heeft op 15-12-2020 positief geadviseerd over de voorgestelde verkeersmaatregel.

Van donderdag **07-01-2021** tot en met woensdag **20-01-2021** heeft het voornemenbesluit ter inzage gelegen. Hierop is geen reactie binnen gekomen.

### 5. Ondertekening

Sittard-Geleen, 11-2-2021

Namens Burgemeester en wethouders van Sittard-Geleen,

Teammanager Beheer en Ontwerp

Plv. Ing. J.T.A.M. Malik

### 6. Publicatie, inzage en bezwaar

Na besluitvorming wordt dit verkeersbesluit gepubliceerd in de digitale Staatscourant. Er wordt een mail verzonden aan de abonnees van overheid.nl met bericht van publicatie en koppeling naar de digitale Staatscourant.

Het verkeersbesluit met de bijbehorende stukken kan worden ingezien van **donderdag 25-02-2021 tot en met woensdag 7-04-2021**. Bij de receptie van de Stadswinkel, Markt 1 in Geleen. Maandag tot en met vrijdag van 8.00 tot 18.00 uur en donderdag tot 20.00 uur.

Bent u het niet eens met onze beslissing? Dan kunt u gedurende de termijn van zes weken dat het besluit ter inzage ligt een bezwaarschrift indienen. Dat kan op verschillende manieren:

Elektronisch (met DigiD)

Op [www.sittard-geleen.nl](http://www.sittard-geleen.nl) (trefwoord bezwaar / bezwaarschrift) staat hoe u dit doet.

Tip: zorg dat u de documenten die u eventueel wilt toevoegen aan uw bezwaarschrift digitaal beschikbaar heeft (pdf, Word of Excel).

Een bezwaarschrift, gestuurd via e-mail, sms, Twitter e.d. kunnen wij niet in behandeling nemen.

Schriftelijk

Stuur uw bezwaarschrift naar:

Burgemeester en wethouders van Sittard-Geleen

Postbus 18

6130 AA Sittard

In uw bezwaarschrift vermeldt u:



- uw naam en adres;
- de datum;
- de beslissing waartegen u bezwaar maakt;
- de reden(en) van uw bezwaar;
- uw handtekening.

Zet op de linkerbovenhoek van de envelop 'bezwaarschrift'.

#### Fax

U kunt uw bezwaarschrift faxen naar nummer 046-400 00 39.

Let er wel op dat het begin van de fax vóór twaalf uur 's avonds op de laatste dag van de termijn binnen moet zijn.

#### Persoonlijk

U kunt uw bezwaarschrift persoonlijk afgeven bij de Stadswinkel, Markt 1, Geleen.

U krijgt hierbij een officieel ontvangstbewijs.

#### Meer informatie

Wilt u meer informatie over wat u kunt doen als u het niet eens bent met een beslissing van de gemeente? Lees dan de brochure 'Bezwaar en beroep tegen een beslissing van de overheid'. Daarin staat hoe u bezwaar kunt maken of beroep kunt instellen tegen een gemeentelijke beslissing. Deze brochure kunt u afhalen bij de infobalie van het gemeentehuis. U kunt hem ook aanvragen via [www.overheid.nl](http://www.overheid.nl) of 1400 (lokaal tarief).

Het besluit zal op zijn vroegst zes weken nadat het besluit is bekendgemaakt, worden uitgevoerd.

Een bezwaar heeft geen schorsende werking.

Indien onverwijld spoed, gelet op de betrokken belangen, dat vereist, kan –nadat bezwaar is gemaakt bij het College van Burgemeester en Wethouders- aan de voorzieningenrechter van de rechtbank Limburg (bestuursrecht): Postbus 950; 6040 AZ ROERMOND, worden verzocht om een voorlopige voorziening te treffen. Hieraan zijn griffierechten verbonden.



Foto 1: Aansluiting De Wieër op de Parklaan, huidige bord C2 te vervangen door C3



Foto 2: Parklaan, te verwijderen bord C6

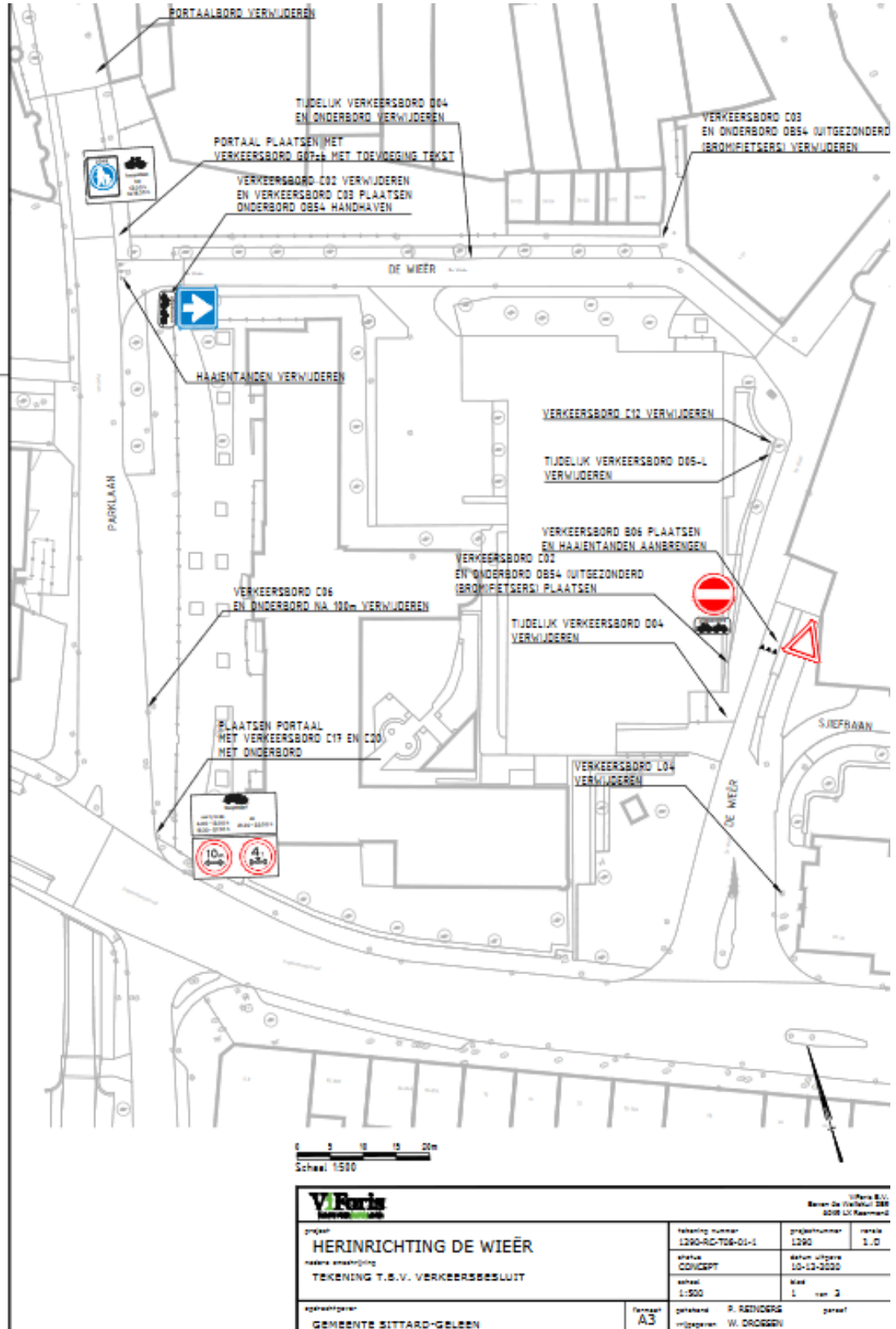

		Uffers B.V. Boven de Veldst 288 8208 LZ Raasdorp		
<b>project</b> <b>HERINRICHTING DE WIEËR</b> nabere aanlegwijzing <b>TEKENING T.B.V. VERKEERSBESLUIT</b>		tekening nummer 1290-RC-706-01-1	projectnummer 1290	versie 1.0
opgesteld door <b>GEMEENTE SITTARD-GELEEN</b>		ontwerp <b>A3</b>	getekend <b>P. RAVINDERS</b>	gereviseerd <b>W. DRONGEN</b>