



Aanleg landbouwsluizen Slagenweg te Pesse



VERKEERSBESLUIT

Nr.2021/02

Burgemeester en Wethouders van Hoogeveen

Gelet op:

De bepalingen gesteld in of krachtens artikel 18 van de Wegenverkeerswet 1994,

Overwegende:

- dat de N375, tussen Pesse en Meppel, een provinciale weg is;
- dat er een aantal rotondes in de weg zit waar uitwisseling van het verkeer plaats kan vinden;
- dat er daarnaast een aantal gelijkvloerse oversteken is;
- dat op deze gelijkvloerse kruisingen het verplicht is rechtdoor te rijden vanuit alle richtingen;
- dat deze verkeersregels aantoonbaar worden overtreden;
- dat dit leidt tot verkeersonveilige situaties en ongevallen;
- dat er zowel vanuit de provincie Drenthe als de gemeente Hoogeveen behoefte is om de situatie verkeersveiliger te maken;
- dat daarbij de bereikbaarheid een belangrijke rol speelt;
- dat de oversteek Slagenweg wordt gesloten voor autoverkeer door de aanleg van landbouwsluizen;
- dat de gemeente Hoogeveen bevoegd gezag is voor een verkeersbesluit voor de landbouwsluizen in de oversteek van de gemeentelijke Slagenweg;
- dat in de voorbereiding intensief overleg heeft plaatsgevonden tussen de provincie Drenthe, gemeente Hoogeveen, omwonenden en belangenorganisaties;
- dat overeenkomstig artikel 24 van het Besluit administratieve bepalingen inzake het wegverkeer advies is gevraagd aan de (gemachtigde van de) korpschef van de nationale politie;

Besluiten:

- Tot de aanleg van twee landbouwsluizen in de Slagenweg nabij de N375;



- De maatregel bestaat uit het aanleggen van fysieke landbouwsluizen en het plaatsen van de borden C01, J37, OB54, OB55 van de bijlage I van het RVV '90.

Een en ander staat weergegeven op bijgaande situatietekening.

Hoogeveen, 2 februari 2021

Namens Burgemeester en Wethouders van Hoogeveen,

Arthur Wijngaarden

Afdelingshoofd Economie, Ruimtelijke Ontwikkeling en Duurzame Leefomgeving

Ter visie legging

Dit verkeersbesluit wordt op 10 februari 2021 gepubliceerd in de Hoogeveensche Courant (gemeentelijke pagina "Het Torentje").

Nadere informatie kan worden ingewonnen bij mevr. M. Kloosterman, via telefoonnummer 14 0528.

Bijlage(n):

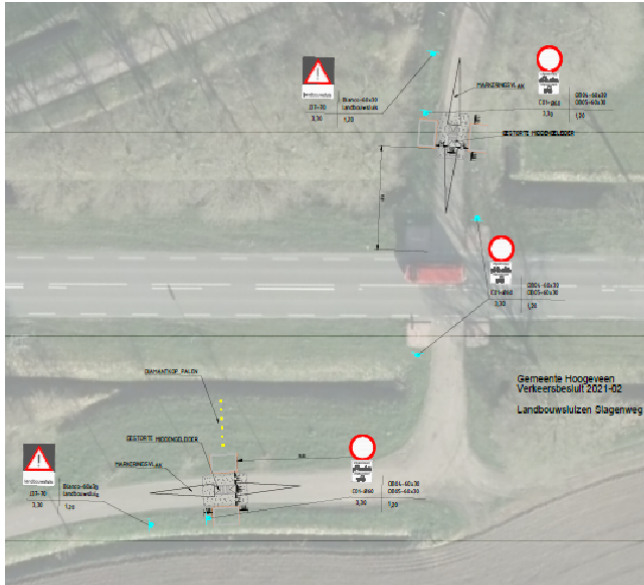

- Situatietekening landbouwsluizen

Niet eens met het besluit

Bent u het niet eens met het besluit? Dan kunt u een bezwaarschrift indienen. Dat doet u binnen zes weken na de dag van verzending van dit besluit per bezwaarformulier op de website, per e-mail of schriftelijk.

In het bezwaarschrift vermeldt u:

- uw naam, adres en telefoonnummer waarop u overdag bereikbaar bent;
- de datum van uw bezwaarschrift;
- een omschrijving van het besluit waartegen u bezwaar maakt;
- de datum en het kenmerk van de brief waarin het besluit staat;
- waarom u het niet met het besluit eens bent;
- uw handtekening.

Voorlopige voorziening

Diende u een bezwaarschrift in? En vindt u dat uw belangen zo dringend zijn, dat u het besluit daarop niet kunt afwachten? Dan kunt u bij de rechtbank een verzoek om een voorlopige voorziening indienen. Dit kan digitaal via <http://loket.rechtspraak.nl/bestuursrecht> of schriftelijk aan de voorzieningenrechter van de Rechtbank Noord-Nederland, Afdeling bestuursrecht, Postbus 150, 9700 AD Groningen. Zorgt u ervoor dat u een kopie van uw bezwaarschrift meestuurt. Houdt u er rekening mee dat u griffiekosten betaalt als u een verzoek om een voorlopige voorziening indient.