



Instellen voetgangersgebied Helperpark (het park) in Groningen



Kenmerk: 8597822

Bevoegdheid

Op grond van artikel 18, eerste lid, sub d, van de Wegenverkeerswet 1994 (WVW) is het college van burgemeester en wethouders bevoegd tot het nemen van verkeersbesluiten.

Grondslag

Op grond van artikel 15, eerste lid, van de WVW moet een verkeersbesluit worden genomen voor de plaatsing of verwijdering van de in artikel 12 van het Besluit administratieve bepalingen inzake het wegverkeer (BABW) genoemde verkeerstekens, alsmede voor onderborden voor zover daardoor een gebod of verbod ontstaat of wordt gewijzigd.

Adviezen

Conform artikel 24 BABW hebben wij advies gevraagd aan de Politie Eenheid Noord-Nederland, Dienst Regionale Operationele Samenwerking, afdeling Infrastructuur, team Verkeer over maatregel en plaatsing. De politie heeft positief geadviseerd op de hieronder beschreven verkeersmaatregel.

Motivering

In het Helperpark, gelegen tussen het Winschoterdiep, de Boumaboulevard, het Oude Stamspoor en de bebouwing lang het Helperpark (de weg), liggen verschillende paden. Fietsen is toegestaan, maar verblijven en wandelen staan centraal. De fietser is er te gast. Op het ene pad iets meer dan op het andere. Zo is het pad tussen de Boumaboulevard en het Oude Stamspoor voor fietsers van belang. Omdat voetgangers centraal staan wordt het Helperpark (het park) aangemerkt als voetgangersgebied. Fietsen wordt mogelijk gemaakt door onderborden met de tekst 'fietsen toegestaan'. In het park wordt geen onderscheid gemaakt tussen de paden. Door het verloop, de breedte en de kleur van de paden, zal het fietsgebruik zich voornamelijk beperken tot de verbinding tussen Boumaboulevard en Oude Stamspoor. Op de overige paden zal nauwelijks gefietst worden.

Dit besluit dient het volgende doel uit artikel 2 van de Wegenverkeerswet 1994:

- Het voorkomen of beperken van door het verkeer veroorzaakte overlast, hinder of schade alsmede de gevolgen voor het milieu, bedoeld in de Wet milieubeheer;
- Het voorkomen of beperken van door het verkeer veroorzaakte aantasting van het karakter of van de functie van objecten of gebieden.

Besluit

Wij besluiten op grond van bovenvermelde overwegingen een voetgangersgebied (fietsen toegestaan) in te stellen in het Helperpark door bord G7 (modelnummer G07zb) uit bijlage 1 van het RVV 1990 met onderbord met de tekst 'fietsen toegestaan' en bord G7 (modelnummer G07ze) uit bijlage 1 van het RVV 1990 te plaatsen zoals aangegeven in de bijlage.

Situatieschets (voor grote versie zie bijlage):

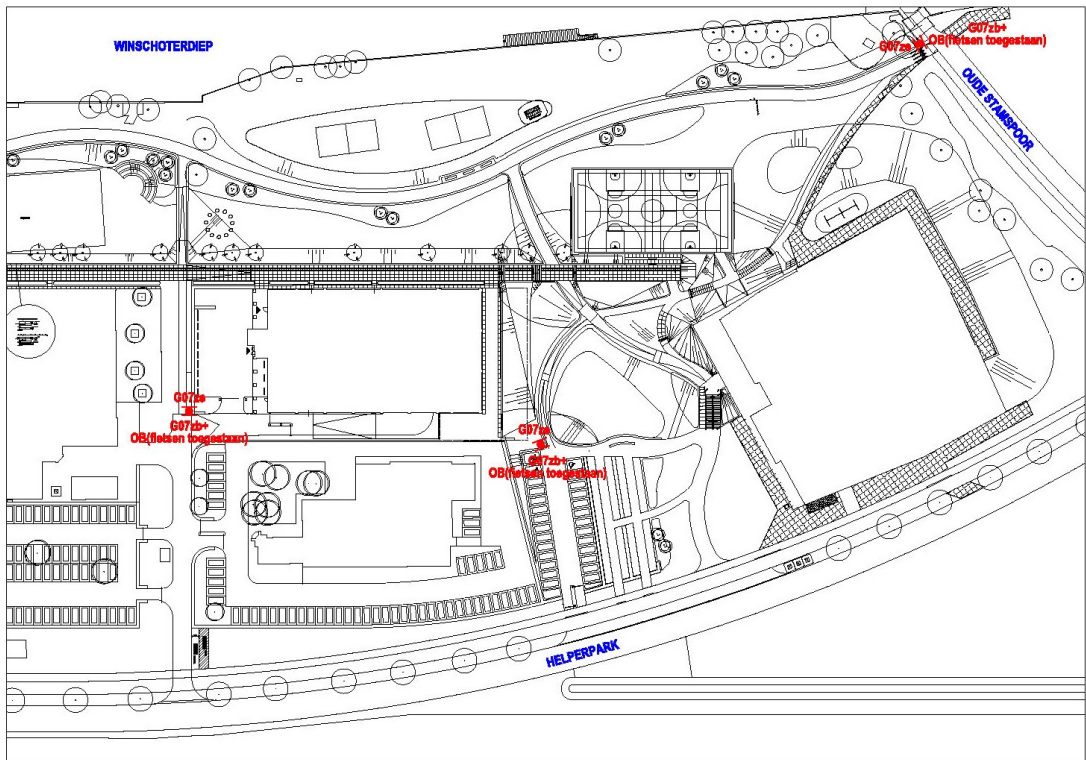
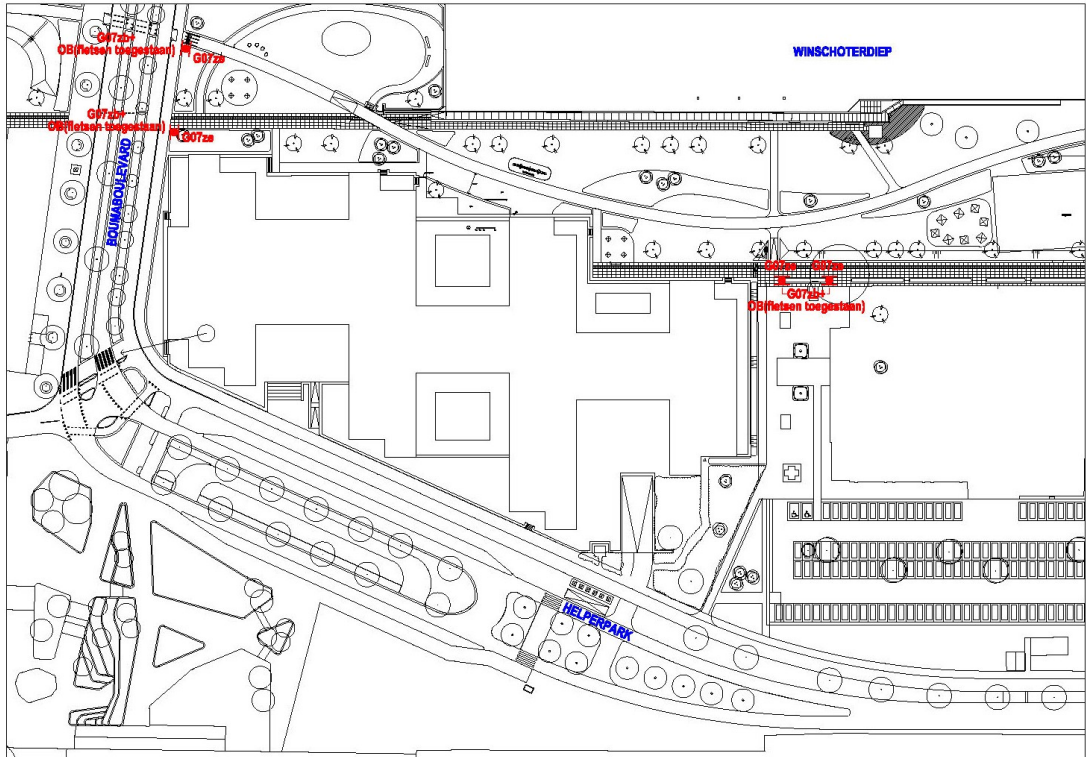

Bezwaar

Als u het niet eens bent met dit besluit, dan kunt u daar schriftelijk bezwaar tegen maken. Hoe dit moet, kunt u lezen op gemeente.groningen.nl/bezwaar-maken. Als u dit wilt, kunt u de informatie van de website ook schriftelijk ontvangen. Belt u dan met de afdeling Juridische Zaken, telefoon 050 367 74 83.



Vermeld in uw bezwaarschrift in elk geval:

- uw naam, adres en telefoonnummer;
- de datum waarop u het bezwaar indient;
- het besluit waartegen u bezwaar maakt (stuur zo mogelijk een kopie van het besluit mee);
- waarom u het niet eens bent met het besluit;
- uw handtekening.

Let op: het bezwaarschrift moet u indienen binnen zes weken na de dagtekening van dit besluit. Dat is de datum die u bovenaan dit besluit vindt.

Stuur uw bezwaarschrift naar:

college van burgemeester en wethouders
Postbus 30026
9700 RM Groningen

Met vriendelijke groet,
burgemeester en wethouders van Groningen,
namens hen, concerndirecteur Groningen,
namens deze,

E.A. Tollenaar
teamleider, Stadsontwikkeling