



## Het instellen van 30 km-zones in Oosterwold te Almere Hout

Gemeente Almere



Verkeersbesluit  
Gemeente Almere  
Het instellen van 30 km-zones in Oosterwold te Almere Hout.  
Steller: AE Workel  
Afdeling: Stadsruimte  
Nummer: 13865445 Datum: 31 mei 2021

Burgemeester en wethouders van Almere,

### *Gelet op:*

De bepalingen in de Wegenverkeerswet 1994, het Reglement Verkeersregels en Verkeerstekens 1990 (RVV 1990) en het Besluit Administratieve Bepalingen inzake het Wegverkeer (BABW) en de Algemene wet bestuursrecht;

### *Overwegende:*

Oosterwold is een woongebied in wording in het staddeel Almere Hout. De bewoners zelf gaan er over de aanleg en het beheer van wegen, paden, groen, water en de openbare ruimte.

De woonstraten in Oosterwold (kavelwegen) zijn in particulier eigendom van zogenaamde Kavelwegverenigingen en te categoriseren als "erftoegangswegen" die openbaar toegankelijk zijn volgens de Wegenwet.

Naar aanleiding van het pilotproject "Het instellen van een 30 km zone Emile Durkheimweg e.o.," is besloten om een 30 km zone voor alle kavelwegen in Oosterwold te doen laten gelden.

De inrichting van de wegen, de gekozen profielen, het landschap en de kruispuntvormen geven de uitstraling van een verblijfsgebied 30-km/u. Een veel hogere snelheid ligt niet voor de hand en wordt niet toe uitgenodigd.

Alle kavelwegen sluiten op een of andere manier aan op een gemeentelijke weg.

Ter hoogte van deze aansluiting zal, op gemeentelijke grond, de betreffende RVV bebording worden geplaatst.

Omdat Oosterwold nog volop in ontwikkeling is, zal het instellen van een 30 km zone gefaseerd worden uitgevoerd. Alle nieuwe wegen die binnen dit gebied Oosterwold nog worden aangelegd zullen dan ook binnen de 30 km zone vallen.

Zie voor specifieke aanduiding van het gebied de bij dit besluit behorende situatietekening.



**Besluitverplichting:**

Op grond van artikel 15, eerste lid van de Wegenverkeerswet 1994 moet een verkeersbesluit worden genomen voor de plaatsing of verwijdering van de in artikel 12 van het Besluit administratieve bepalingen inzake het wegverkeer genoemde verkeerstekens, alsmede voor de onderborden voor zover daardoor een gebod of verbod ontstaat of wordt gewijzigd.

Op grond van artikel 18, lid 1 onder d van de Wegenverkeerswet 1994 moet een verkeersbesluit worden genomen door burgemeester en wethouders voor zover dit betreft het verkeer op wegen, welke niet in beheer zijn bij het Rijk, de Provincie of een waterschap.

**Uit het oogpunt van:**

de belangen genoemd in artikel 2, lid 1 alsmede artikel 2, lid 2 van de Wegenverkeerswet 1994.

**Is het gewenst om:**

Een 30 km/h zone in te stellen in alle kavelwegen in Oosterwold te Almere Hout middels plaatsing van de juiste RVV-bebording.

**Motivering:**

In de huidige situatie bestaat er nog geen eenduidig officieel snelheidsregime. Dat komt de verkeersveiligheid niet ten goede. De inrichting van de kavelwegen, de gekozen wegprofielen, het landschap en de kruispuntvormen heeft de uitstraling van een verblijfsgebied. Een 30 km zone past daar goed bij.

**Gehoord**

1.

Wijkregie en de wijkpolitie zijn inmiddels op de hoogte gebracht. De bewoners worden op de hoogte gebracht door middel van een bewonersbrief.

2. De pilot werkgroep in Oosterwold (Buiteplaats, Tiny house farm en August Copteweg heeft/hebben als initiatiefnemer(s) diverse overleggen bijgewoond met gemeente Almere.

3. Overeenkomstig artikel 24 van het Besluit administratieve bepalingen inzake het wegverkeer is overleg geweest met de Politie Midden Nederland.

**Financiën**

*De borden worden gefinancierd en geplaatst door gemeente Almere. De eventueel aan te brengen overige maatregelen worden betaald door de eigenaar van de kavelweg en/of de betreffende kavelwegvereniging.*

**Communicatie en bekendmaking**

Van het besluit wordt een openbare bekendmaking geplaatst in de Staatscourant. Bewoners in het betreffende gebied worden via een brief op de hoogte gesteld.

**BESLUITEN**

Op grond van vorenstaande overwegingen besluiten burgemeester en wethouder tot het instellen van 30 km zones op alle kavelwegen in Oosterwold te Almere Hout:



1. plaatsing van de borden **A01-30-ZB** en **A02-30-ZE** van Bijlage I van het RVV 1990, ter hoogte van aansluiting kavelweg - gemeentelijke weg.
2. Deze borden aan te brengen conform de bij dit besluit behorende situatietekening

Almere,

burgemeester en wethouders,  
namens hen,  
teammanager Stedelijke Beheersystemen  
van de afdeling Stadsruimte

G.J. Nabers

*Bezwaar- of beroepsclausule*

Tegen deze beslissing kunnen belanghebbenden, op grond van artikel 7:1 van de Algemene wet bestuursrecht, schriftelijk bezwaar maken. Zij moeten dan binnen zes weken na bekendmaking in de Staatscourant, een gemotiveerd bezwaarschrift indienen bij het college van burgemeester en wethouders, t.a.v. de bezwaarschriftencommissie, postbus 200, 1300 AE Almere.

In het bezwaarschrift moet het volgende vermeld worden:

- Naam en adres van de indiener;
- Datum;
- Omschrijving van het verkeersbesluit waartegen het bezwaar is gericht;
- Reden(en) waarom de indiener van het bezwaar het niet met het besluit eens is;
- Handtekening van de indiener

Het is ook mogelijk om digitaal een bezwaarschrift in te dienen, middels het e-formulier op de website van de gemeente. Daarvoor moet de indiener wel beschikken over een elektronische handtekening (DigiD).

Na het indienen van een bezwaarschrift blijft de genomen beslissing gelden, in ieder geval totdat het college van burgemeester en wethouders op het bezwaarschrift heeft beslist.

Indien belanghebbenden de beslissing op het bezwaarschrift niet kunnen afwachten, kunnen zij om een tijdelijke voorziening vragen bij de voorzieningenrechter:

Rechtbank Midden-Nederland

Afdeling bestuursrecht, o.v.v. voorlopige voorzieningen

Postbus 16005

3500 DA Utrecht

*BIJLAGE: Situatietekening*

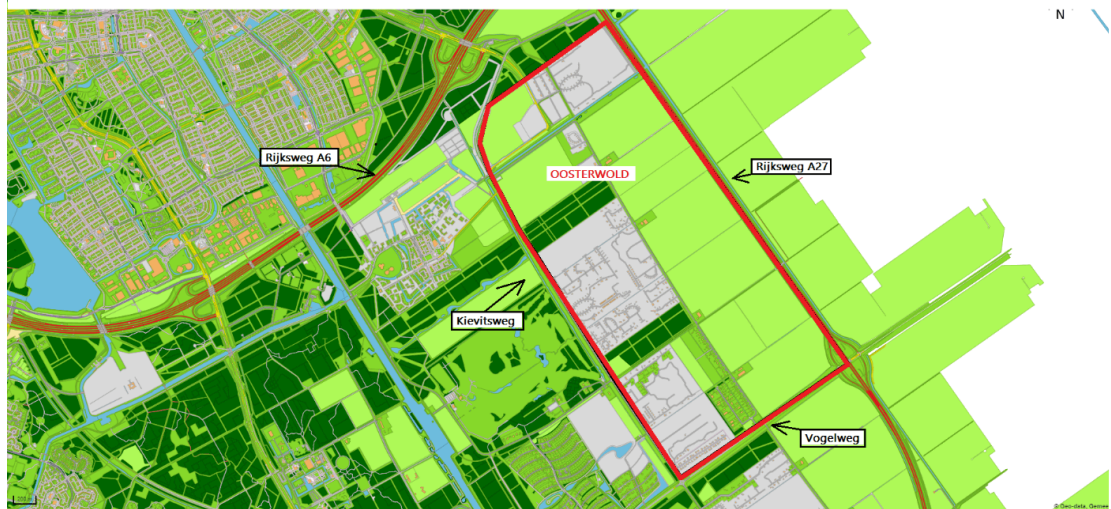
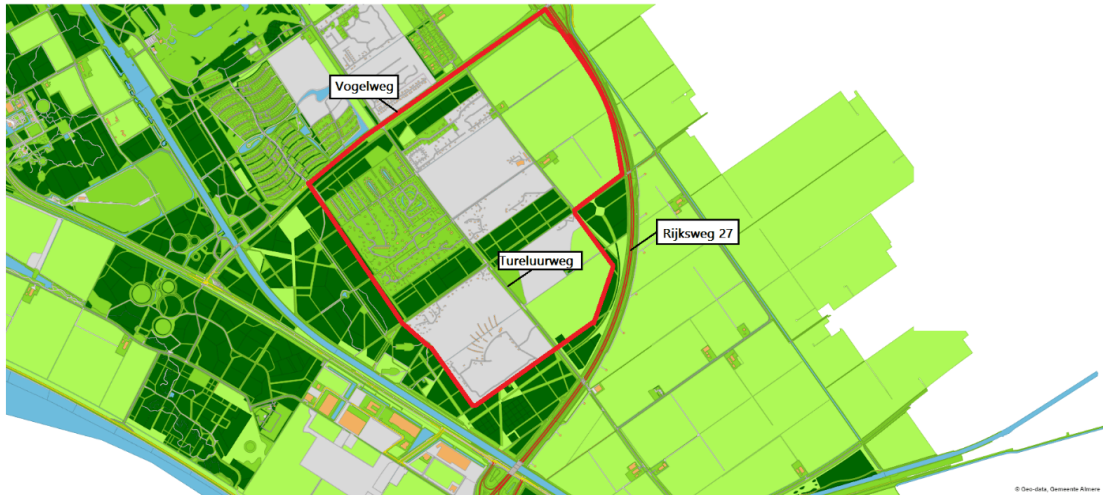

*BIJLAGE: overzicht straatnamen Oosterwold*



Ter hoogte van volgende kavelwegen die aansluiten op de Kievitsweg wordt de borden **A01-30-ZB** en **A02-30-ZE** geplaatst:

- Kievitsweg - Michael Faradaystraat
- Kievitsweg - John Daltonstraat
- Kievitsweg - Isaac Newtonstraat
- Kievitsweg - Belle van Zuylenlaan
- Kievitsweg - Arete van Cyrenelaan
- Kievitsweg - Spinozalaan
- Kievitsweg - Meanderlaan
- Kievitsweg - David Humeweg
- Kievitsweg - *nog niet bekend*
- Kievitsweg - Gerald Pearsonlaan

Ter hoogte van volgende kavelwegen die aansluiten op de Tureluurweg wordt de borden **A01-30-ZB** en **A02-30-ZE** geplaatst:

- Tureluurweg - Auguste Comteweg
- Tureluurweg - Vogelakker
- Tureluurweg - Emile Durkheimweg
- Tureluurweg - Platoweg
- Tureluurweg - Goethelaan
- Tureluurweg - Toekomststraat
- Tureluurweg - Vrije Vogellaan
- Tureluurweg - Tureluurdwarsstraat
- Tureluurweg - Reimslaan
- Tureluurweg - Hildegard van Bingenweg
- Tureluurweg - Oeverwalweg
- Tureluurweg - Amaroqweg
- Tureluurweg - *nog niet bekend*

Ter hoogte van volgende kavelwegen die aansluiten op de Goudplevierweg wordt de borden **A01-30-ZB** en **A02-30-ZE** geplaatst:

- Goudplevierweg - Auguste Comteweg
- Goudplevierweg - Immanuel Kantweg
- Goudplevierweg - Zeebodemkolonistenweg
- Goudplevierweg - Friedrich Schillerhof
- Goudplevierweg - Goethelaan
- Goudplevierweg - Karl Marxweg
- Goudplevierweg - *nog niet bekend*

Ter hoogte van volgende kavelwegen die aansluiten op de Hippias van Elisweg wordt de borden **A01-30-ZB** en **A02-30-ZE** geplaatst:

- Hippias van Elisweg - *nog niet bekend*
- Hippias van Elisweg - Pompoenweg
- Hippias van Elisweg - Warmoesstraat
- Hippias van Elisweg - De Filosofie

Ter hoogte van volgende kavelwegen die aansluiten op de Paradijsvogelweg wordt de borden **A01-30-ZB** en **A02-30-ZE** geplaatst:



- 
- Paradijsvogelweg - Alexander Bellweg
  - Paradijsvogelweg - John Lockeweg
  - Paradijsvogelweg - John Lockeweg
  - Paradijsvogelweg - Frederik van Eedenlaan
  - Paradijsvogelweg - Frederik van Eedenlaan
  - Paradijsvogelweg - Ban Zhaoweg
  - Paradijsvogelweg - Ban Zhaoweg
  - Paradijsvogelweg - Jules Vernestraat
  - Paradijsvogelweg - James Wattweg
  - Paradijsvogelweg - *nog niet bekend*
  - Paradijsvogelweg - Titus Brandsmalaan
  - Paradijsvogelweg - Titus Brandsmalaan
  - Paradijsvogelweg - Socratesstraat
  - Paradijsvogelweg - Houtsnippad (2x)

Ter hoogte van volgende kavelwegen die aansluiten op de Grote denkersdreef wordt de borden **A01-30-ZB** en **A02-30-ZE** geplaatst:

- Grote Denkersdreef - Mary Ritter Beardweg

Grote Denkersdreef – Alle wegen achter de Mary Ritter Beardweg

Ter hoogte van volgende kavelwegen die aansluiten op de Harriet Martineauweg wordt de borden **A01-30-ZB** en **A02-30-ZE** geplaatst:

- Harriet Martineauweg - Zeno van Citiumstraat
- Harriet Martineauweg - *nog niet bekend*