



Tijdelijke afsluiting Hamelweg Wijhe week 25 t/m 28 + 35



Nr. 20913-2021

Burgemeester en wethouders van de gemeente Olst-Wijhe,

Overwegingen ten aanzien van het besluit

gelet op de Wegenwet, de Wegenverkeerswet 1994 (hierna: WVV 1994), het Reglement Verkeersregels en Verkeerstekens 1990 (hierna: RVV 1990), het Besluit Administratieve Bepalingen inzake het Wegverkeer (hierna: BABW) en de Uitvoeringsvoorschriften van het Besluit Administratieve Bepalingen inzake het Wegverkeer (hierna: Uitvoeringsvoorschriften BABW), dat de Hamelweg gelegen is buiten de bebouwde kom van Wijhe;

dat de Hamelweg in beheer is bij de gemeente Olst-Wijhe;

dat de Hamelweg een weg is zoals bedoeld in artikel 18, lid 1 onder d van de WVV 1994;

dat gelet op dit artikel het college van burgemeester en wethouders van Olst-Wijhe bevoegd is verkeersbesluiten te nemen voor de genoemde weg;

dat in opdracht van Waterschap Drents Overijsselse Delta het stuwcomplex Soestwetering aan de Hamelweg te Wijhe gerenoveerd wordt;

dat materieel en materialen tijdelijk gebruik moeten maken van het wegvak ter hoogte van de stuw;

dat hiervoor een gedeelte van de weg tijdelijk dient te worden afgesloten namelijk het gedeelte tussen de Daslever en de Hamelweg nr. 14;

dat de aanwezigheid van rijdende en/of geparkeerde voertuigen in combinatie met de geplande activiteiten op het gedeelte van de weg dan ongewenst is;

dat het dan ook noodzakelijk is om een algehele geslotenverklaring in te stellen op het gedeelte van de weg om rijdende en/of geparkeerde voertuigen tegen te gaan;

dat er geen specifieke omleiding wordt opgezet voor het verkeer maar er, twee weken voorafgaand aan de werkzaamheden, door middel van borden aan het begin en het einde van de Hamelweg wordt geïnformeerd over de reden en data van afsluiting;

dat er ten tijde van de afsluiting informatieborden met de tekst "Daslever bereikbaar via Kappeweg" worden geplaatst;

dat de hulpdiensten worden geïnformeerd via MELVIN;

dat de hiervoor benoemde verkeersmaatregel kan worden uitgevoerd door middel van plaatsing van de verkeersborden C1 van bijlage 1 van het RVV 1990 gedurende de activiteiten van de renovatie, gepland in week 25 t/m 28 en week 33, of zoveel korter indien mogelijk of zoveel langer indien noodzakelijk;

dat gelet op artikel 12 van het BABW voor het plaatsen van de verkeersborden C1 van bijlage 1 van het RVV 1990 een verkeersbesluit is vereist;

dat gelet op artikel 2 van de WVV 1994 de hiervoor benoemde verkeersmaatregel strekt tot het verzekeren van de veiligheid op de weg;

dat gelet op artikel 2 van de WVV 1994 de vrijheid van het verkeer in het geding is bij het realiseren van deze maatregel in verband met de afsluiting van de weg, maar dat dit belang gelet op de voorgaande overwegingen in dit besluit als minder zwaarwegend wordt geacht dan het hiervoor genoemde belang;

dat gelet op artikel 24 van het BABW overleg is gevoerd met de gemandateerde van de politie;

BESLUIT

1. door middel van het plaatsen van de verkeersborden C1 van bijlage 1 van het RVV 1990 een tijdelijke geslotenverklaring in beide richtingen in te stellen voor voertuigen, ruiters en geleiders van rij- of trekdiieren of vee op de Hamelweg tussen de Daslever en de Hamelweg nr. 14

2. de hiervoor benoemde verkeersmaatregel van kracht wordt verklaard ten tijde van de activiteiten van de renovatie, gepland in week 25 t/m 28 en week 33, of zoveel korter indien mogelijk of zoveel langer indien noodzakelijk.

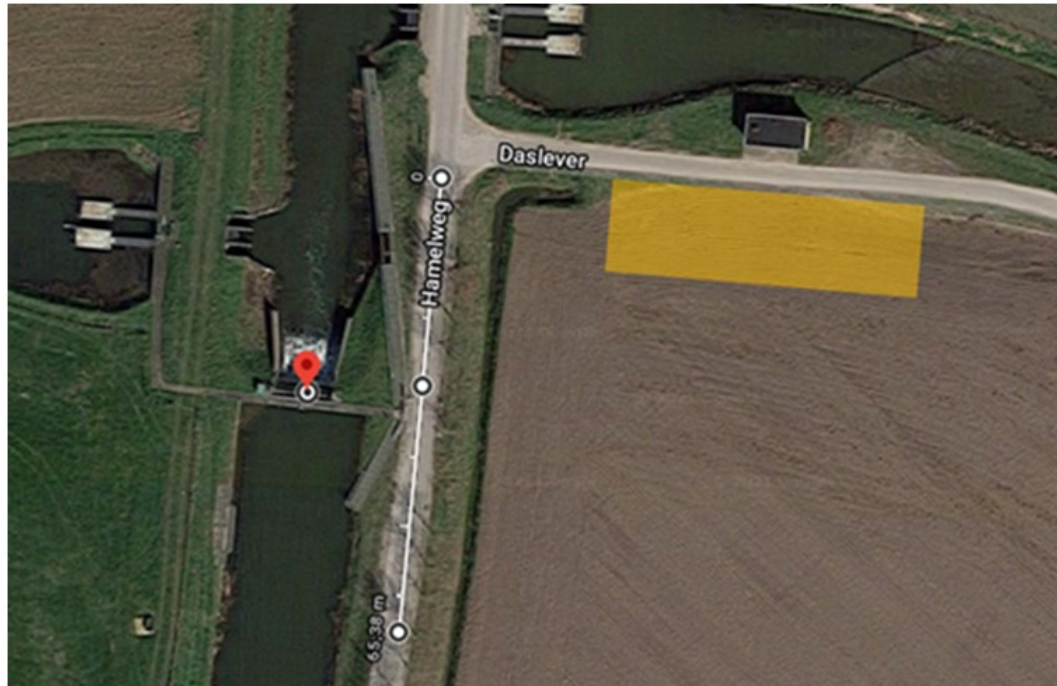

Figuur 1 Lengte en positie van de afsluiting; In oranje kader optioneel bouwterrein (keten, stroomvoorziening e.d.)aa

Wijhe, 4 mei 2021

Burgemeester en wethouders van de gemeente Olst-Wijhe
Namens deze,
Marcel Blind
Wethouder

Mededelingen

Bezwaar- of beroepsclausule

Bent u het niet eens met dit besluit?

Belt u ons dan eerst. Wij nemen dan samen met u het besluit door en kunnen zo nodig een fout herstellen.

Bezwaarclausule

Dit besluit treedt in werking na bekendmaking in de Staatscourant. Belanghebbenden kunnen binnen zes weken na publicatie van dit besluit in de Staatscourant bezwaar maken bij burgemeester en wethouders van Olst – Wijhe, Postbus 23, 8130 AA te Wijhe. Het bezwaarschrift moet de naam en het adres vermelden van degene die bezwaar maakt, zijn ondertekend en de datum vermelden waarop het is opgesteld. In het bezwaarschrift moet ook worden aangegeven tegen welk besluit bezwaar wordt gemaakt en waarom het bezwaar wordt gemaakt. Door het indienen van het bezwaarschrift wordt dit besluit niet opgeschort. Bij een spoedeisend belang kan degene die een bezwaarschrift heeft ingediend een

voorlopige voorziening vragen aan de voorzieningenrechter van de rechtbank Overijssel. Bij het indienen van een verzoek om voorlopige voorziening moeten griffierechten worden betaald