



Verkeersbesluit – Vaststellen algemene gehandicaptenparkeerplaats – Johan van Stalbergweg - Vredepeel



Burgemeester en wethouders van de gemeente Venray;
Op grond van artikel 18, eerste lid, onder d, van de Wegenverkeerswet 1994 zijn wij bevoegd dit verkeersbesluit te nemen.

OVERWEGINGEN TEN AANZIEN VAN HET BESLUIT:

Nummer: 2020-032-VRE

Wettelijke grondslag

De wettelijke grondslag voor dit verkeersbesluit wordt gevormd door:

- Wegenverkeerswet 1994 (hierna WVV 1994);
- Reglement verkeersregels en verkeerstekens 1990 (hierna RVV 1990);
- Besluit administratieve bepalingen inzake het wegverkeer (hierna BABW).

Doelstelling en motivering

Doelstelling

Uit het oogpunt van het waarborgen van de bruikbaarheid van de weg is het gewenst op het parkeerterrein bij dorps huis De Loef aan de Jan van Stalbergweg te Vredepeel een algemene gehandicaptenparkeerplaats aan te leggen.

Motivering

Hierbij is het volgende overwogen:

- Dat aan de Jan van Stalbergweg dorps huis De Loef bevindt;
- Dat het parkeerterrein aan de voorzijde van het dorps huis opnieuw wordt ingericht;
- Dat het dorps huis toegankelijk moet zijn voor gehandicapten bezoekers;
- Dat in de huidige situatie geen algemene gehandicaptenparkeerplaats(en) bij het dorps huis aanwezig zijn;
- Dat landelijke richtlijnen voorschrijven om bij maatschappelijke voorzieningen 5% van de parkeer capaciteit aan te wijzen als algemene gehandicaptenparkeerplaats;
- Dat door de aanleg van een algemene gehandicaptenparkeerplaats op het parkeerterrein bij dorps huis De Loef voldaan wordt aan de landelijke richtlijnen;
- Dat hierdoor de parkeermogelijkheden voor gehandicapten bezoekers van het dorps huis verbeteren;
- Dat om de algemene gehandicaptenparkeerplaats te benadrukken een parkeer kruis met markering wordt aangebracht.

Overleg

Onderhavige verkeersmaatregel is besproken met de Politie Eenheid Limburg. De politie heeft ingestemd met bovengenoemde verkeersmaatregel. Hiermee is voldaan aan het bepaalde in artikel 24 van het BABW.

Belangenafweging

Niet is gebleken dat belanghebbenden onevenredig zullen worden benadeeld door de genoemde verkeersmaatregel, dan wel dat door de te treffen verkeersmaatregel een onduidelijke verkeerssituatie zal ontstaan.



Besluiten

Op grond van vorenstaande overwegingen besluiten burgemeester en wethouders:

1. Door het plaatsen van verkeersbord E6 van Bijlage I van het RVV 1990, op het parkeerterrein bij dorpshuis De Loef aan de Jan van Stalbergweg te Vredepeel, een gereserveerde gehandicapten-parkeerplaats vast te stellen;
2. Genoemde verkeersmaatregel uit te voeren zoals aangegeven op de bij dit besluit behorende bebordingtekening;
3. Dit verkeersbesluit treedt in werking daags na bekendmaking en wordt geëffectueerd op het moment dat het verkeersbord geplaatst is.

*Burgemeester en wethouders van Venray, namens dezen,
Afdeling Stad, Dorpen en Wijken
Teammanager Civiel en Verkeer
Paul de Mulder*

Bent u het met dit besluit niet eens, dan kunt u hiertegen bezwaar maken.

Dit kan via www.venray.nl/bezwaarschrift-indienen. Daarvoor heeft u uw elektronische handtekening (DigiD) nodig. Ook kunt u schriftelijk bezwaar indienen. Dit bezwaarschrift stuurt u naar burgemeester en wethouders van Venray, Postbus 500, 5800 AM Venray.

In het bezwaarschrift schrijft u tegen welk besluit u bezwaar maakt en waarom u het niet eens bent met ons besluit. Denkt u eraan dat u het bezwaarschrift ondertekent en dat u uw naam en adres vermeldt. U heeft zes weken om het bezwaarschrift in te dienen. De uiterste datum is zes weken na de datum waarop wij het besluit gepubliceerd hebben in de Staatscourant. Als u bezwaar maakt, treedt het besluit toch in werking. Alleen als er spoedeisende belangen zijn die dat nodig maken, kunt u bij de rechter om een tijdelijke maatregel vragen. Dat heet een voorlopige voorziening. Alle informatie hierover kunt u krijgen via de griffie van de rechtbank Limburg, Postbus 950, 6040 AZ Roermond.

Bebordingstekening
t.b.v. verkeersbesluit voor een algemene gehandicaptenparkeerplaats (GPP-A)
te Vredepeel.

Bebording



E06 Gehandicaptenparkeerplaats

Situatie

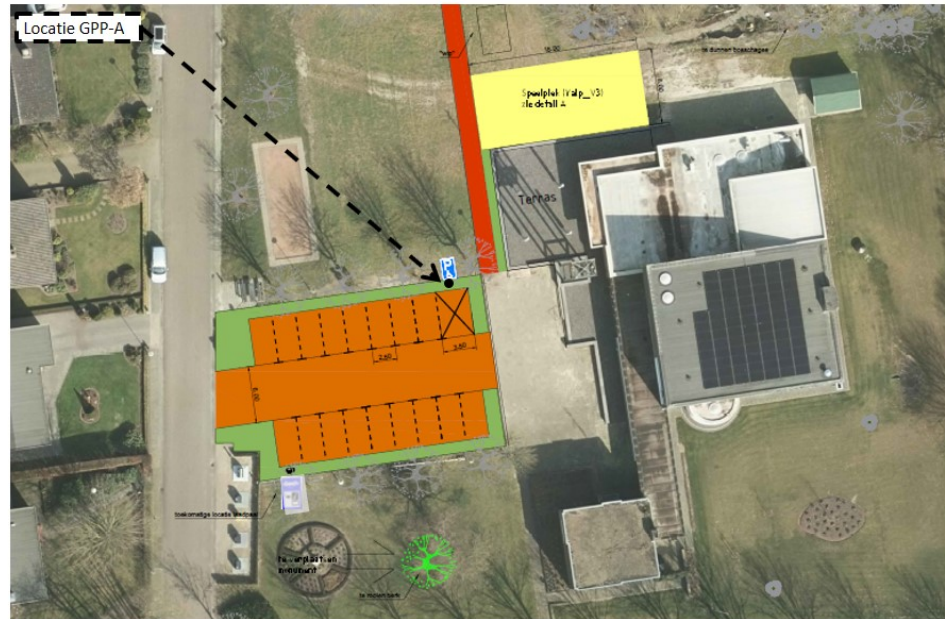

VERKEERSBESLUIT

Algemene gehandicaptenparkeerplaats
Johan van Stalbergweg Vredepeel



Nummer 2020-032-VRE
Getekend SVA
Datum januari 2021

Gemeente **Venray**