



Amsterdam, Zuid verkeersbesluit aanleg van een algemene gehandicaptenparkeerplaats op de Amsteldijk



SW19-00333

Het college van burgemeester en wethouders van Amsterdam,

g e l e t o p:

- de Wegenverkeerswet (WVW 1994);
- het Reglement Verkeersregels en Verkeerstekens 1990 (RVV 1990);
- de bepalingen en de uitvoeringsvoorschriften van het Besluit Administratieve Bepalingen inzake het Wegverkeer (BABW);
- de Algemene wet bestuursrecht (Awb);
- de Verordening op het lokaal bestuur in Amsterdam;
- de ondermandaatbesluiten van de stadsdelen.

Overwegende dat:

- dat op de Amsteldijk een tandartsenpraktijk met ruim 4000 patiënten is;
- dat de populatie van onze patiënten verouderd/ vergrijsd;
- dat het verzoek voor een algemene gehandicaptenparkeerplaats komt van de tandartsenpraktijk Amsteldijk 22 om de hierboven aangegeven redenen;
- dat de parkeerdruk hier vrij hoog is waardoor de patiënten te ver van de ingang van deze tandartsenpraktijk moeten parkeren wat voor deze groep mensen al een hele opgave is;
- dat het in het belang van een goede bereikbaarheid voor gehandicapten wenselijk wordt geacht op het hieronder genoemde weggedeelte één algemene gehandicaptenparkeerplaatsen voor gehandicapten, die in het bezit zijn van een geldige gehandicapten parkeerkaart aan te leggen met tijdvenster en maximaal 3 uur;
- dat de desbetreffende gebiedsbeheerder positief heeft gereageerd op het verzoek;

dat krachtens artikel 2.1 Wegenverkeerswet 1994 deze maatregel genomen wordt:

om de veiligheid op de diverse wegen te verzekeren;

ter bescherming van de weggebruikers en de passagiers;

om de vrijheid van het verkeer zoveel mogelijk te waarborgen;

ter voorkoming of beperking van door het verkeer veroorzaakte overlast, hinder of schade;

- dat overeenkomstig artikel 24 van het Besluit administratieve bepalingen inzake het wegverkeer, overleg is gepleegd met een gemandateerde van de politie, eenheid Amsterdam. Deze heeft daarbij op 24-12-2019 positief gereageerd;
- dat deze aanwijzing van verkeersmaatregelen in het algemeen verkeersbelang wenselijk c.q. noodzakelijk kan worden geacht;
- dat de hierna genoemde wegen c.q. weggedeelten onder beheer zijn van en gelegen binnen de gemeente Amsterdam.

Besluit

1. door het plaatsen van verkeersbord(en) conform model **E6** van Bijlage I van het RVV 1990 "gehandicaptenparkeerplaats" één parkeerplaats met parkeervaknummer **122117485565** te plaatsen op de volgende locatie:
Amstedijk ter hoogte van perceel 22 met als onderbord **maandag tot en met vrijdag van 08.00-17.00 uur en maximaal 3 uur**

Zoals aangegeven op bijgevoegde tekening.

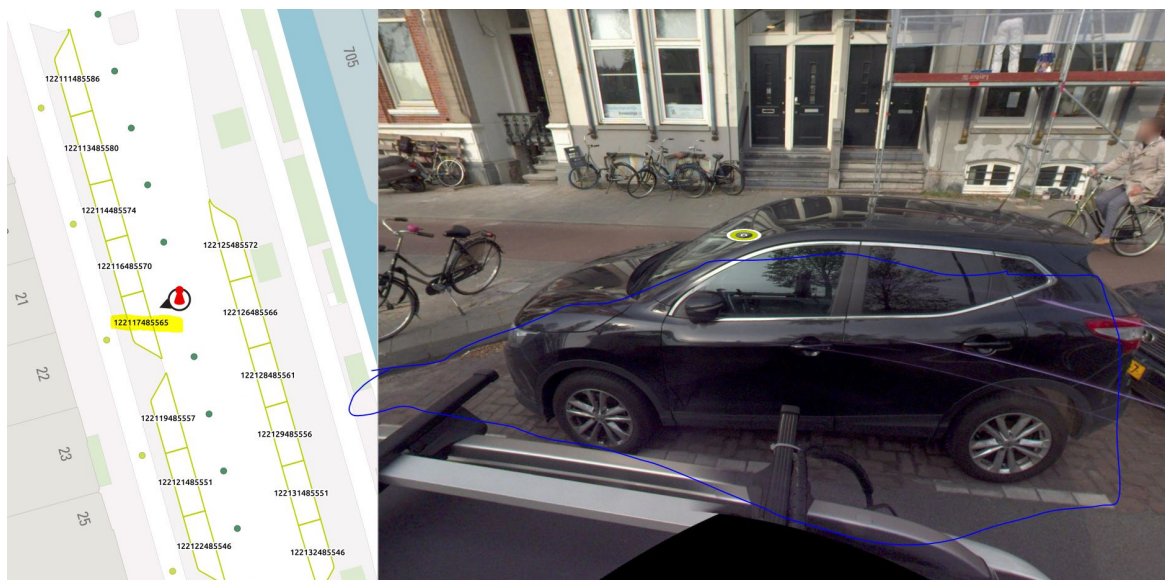

Amsterdam, 02-01-2020

Niet mee eens?

Bent u het niet eens met dit besluit? Dan kunt u **binnen zes weken** na de bekendmaking van dit besluit bezwaar maken.



Stuur uw bezwaarschrift naar:

Gemeente Amsterdam

T.a.v. Juridisch Bureau

Postbus 483

1000 AL Amsterdam

Vermeld in uw bezwaarschrift altijd:

uw naam, adres en telefoonnummer

de datum waarop u het bezwaarschrift schrijft en uw handtekening

het besluit waartegen u bezwaar maakt, met datum en referentienummer van het besluit

waarom u bezwaar maakt.

Na ontvangst informeert de gemeente u over de manier waarop zij uw bezwaarschrift gaat behandelen.

Schorsende werking

Het indienen van een bezwaarschrift heeft geen schorsende werking. Dat wil zeggen: het besluit waartegen u bezwaar maakt, blijft geldig totdat over uw bezwaar is beslist.

Spoed? Voorlopige voorziening

Bij grote spoed kunt u (tegen kosten) een zogeheten voorlopige voorziening aanvragen. Dat is een spoedprocedure waarmee het genomen besluit tijdelijk kan worden ingetrokken en/of andere maatregelen kunnen worden getroffen. Een voorlopige voorziening vraagt u aan bij:

de Voorzieningenrechter van de Rechtbank Amsterdam

sector Bestuursrecht Algemeen

Postbus 75850

1070 AW AMSTERDAM

Dat kan ook via <http://loket.rechtspraak.nl/bestuursrecht>. Daarvoor hebt u een DigiD nodig. Op deze site vindt u ook meer informatie

*Het college van burgemeester en wethouders van Amsterdam, namens hen,
Nina Gombert
Teammanager Expertisecentrum, Operationele Ondersteuning, Stadswerken*