



Amsterdam-noord, verkeersbesluit stationsgebied Noord en bioscoop, diverse maatregelen



Gemeente
Amsterdam

SW19-00300

Het college van burgemeester en wethouders van Amsterdam,

gelet op:

- de Wegenverkeerswet (WVW 1994);
- het Reglement Verkeersregels en Verkeerstekens 1990 (RVV 1990);
- de bepalingen en de uitvoeringsvoorschriften van het Besluit Administratieve Bepalingen inzake het Wegverkeer (BABW);
- de Algemene wet bestuursrecht (Awb);
- de Verordening op het lokaal bestuur in Amsterdam;
- de ondermandaatbesluiten van de stadsdelen.

Overwegende dat:

- Er in de omgeving van het stationsgebied bouwontwikkelingen plaatsvinden en om de bouwactiviteiten qua verkeersveiligheid in goede banen te leiden, er een aantal verkeersmaatregelen genomen moeten worden;
- Deze maatregelen onder andere bestaan uit 1) het aanleggen van een voetgangers oversteekplaats op de Elzenhagensingel, direct ten zuiden van Termini 2) het opheffen van de uitzondering voor fietsers om op de éénrichtingsweg Termini in beide richtingen mogen rijden 3) het instellen van een rijrichtingsgebod op King's Cross richting Termini. 4) het instellen van een laad- en losplaats op de IJdoornlaan 1171 op de expeditiezone van de bioscoop 5) het instellen van een verplicht voetpad op de nieuwe voetgangersbrug die komt over het slootje aan de kant van de Cleyndertweg naar de P&R van het metrostation Noord.
- op 25-07-2019 overleg met de verkeerscommissie heeft plaatsgevonden waarin een gemandateerde van de politie, eenheid Amsterdam, is vertegenwoordigd, waarbij de verkeerscommissie positief op het instellen van een expeditiezone heeft geadviseerd;

op 12-06-2019 overleg met de WWU heeft plaatsgevonden waarin een gemandateerde van de politie, eenheid Amsterdam, is vertegenwoordigd, waarbij de WWU positief op de tijdelijke maatregelen i.v.m. de bouw van kavel N1N2 heeft geadviseerd;

deze aanwijzing van verkeersmaatregelen in het algemeen verkeersbelang wenselijk c.q. noodzakelijk kan worden geacht;

- de hierna genoemde wegen c.q. weggedeelten onder beheer zijn van en gelegen binnen de gemeente Amsterdam.

Besluit

Op de Elzenhagensingel, direct ten zuiden van de zijstraat 'Termini', een voetgangers oversteekplaats op te richten en dit door het aanbrengen van zebra strepen op de weg conform het Besluit administratieve bepalingen inzake het wegverkeer (BABW) kenbaar te maken.

1. Door het verwijderen van de onderborden "uitgezonderd fietsers" onder de verkeersborden conform model **C2** en **C3** van Bijlage I van het RVV 1990, in te trekken de uitzondering voor fietsers voor het volgen van de verplichte rijrichting op: Gare du Nord en Termini.
2. Door het plaatsen van verkeersbord conform model **D5** van Bijlage I van het RVV 1990, op te richten het gebod tot het volgen van de rijrichting die op het bord is aangegeven op King's Cross richting Termini.
3. Door het plaatsen van verkeersbord conform model **E7** van Bijlage I van het RVV 1990, met onderbord met de tekst: "expeditiezone bioscoop"; op te richten een gelegenheid bestemd voor het onmiddellijk laden en lossen van goederen op de IJdoornlaan 1171 op de expeditiezone van de bioscoop.
4. Door het plaatsen van verkeersbord conform model **G7** van Bijlage I van het RVV 1990, op te richten een verplicht voetpad op de nieuwe voetgangersbrug die komt over het slootje aan de kant van de Cleyndertweg naar de P&R van het metrostation Noord.

Zoals aangegeven op bijgevoegde tekening.

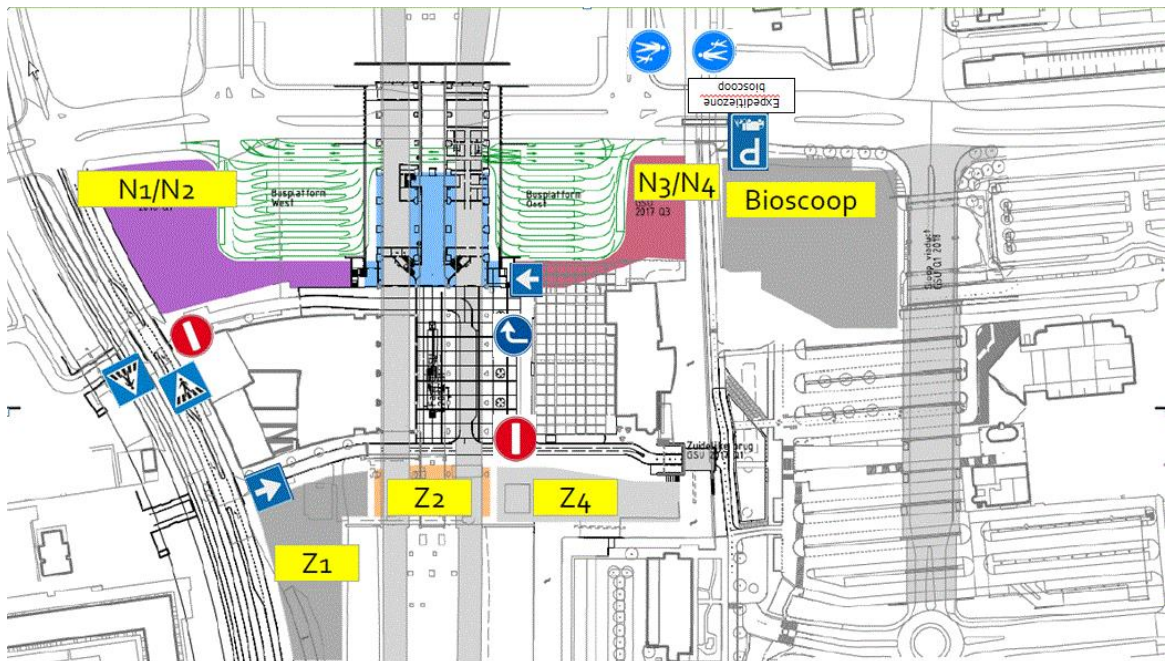



Amsterdam,

Het college van burgemeester en wethouders van Amsterdam, namens hen,

Nina Gombert

Teammanager a.i. Expertisecentrum, Operationele Ondersteuning, Stadswerken

Niet mee eens ?

Bent u het niet eens met dit besluit? Dan kunt u **binnen zes weken** na de bekendmaking van dit besluit bezwaar maken.

Stuur uw bezwaarschrift naar:

Gemeente Amsterdam

T.a.v. Juridisch Bureau

Postbus 483

1000 AL Amsterdam

Vermeld in uw bezwaarschrift altijd:

- uw naam, adres en telefoonnummer
- de datum waarop u het bezwaarschrift schrijft en uw handtekening
- het besluit waartegen u bezwaar maakt, met datum en referentienummer van het besluit
- waarom u bezwaar maakt.

Na ontvangst informeert de gemeente u over de manier waarop zij uw bezwaarschrift gaat behandelen.

Schorsende werking

Het indienen van een bezwaarschrift heeft geen schorsende werking. Dat wil zeggen: het besluit waartegen u bezwaar maakt, blijft geldig totdat over uw bezwaar is beslist.



Spoed? Voorlopige voorziening

Bij grote spoed kunt u (tegen kosten) een zogeheten voorlopige voorziening aanvragen. Dat is een spoedprocedure waarmee het genomen besluit tijdelijk kan worden ingetrokken en/of andere maatregelen kunnen worden getroffen. Een voorlopige voorziening vraagt u aan bij:

de Voorzieningenrechter van de Rechtbank Amsterdam

sector Bestuursrecht Algemeen

Postbus 75850

1070 AW AMSTERDAM

Dat kan ook via <http://loket.rechtspraak.nl/bestuursrecht>. Daarvoor hebt u een DigiD nodig. Op deze site vindt u ook meer informatie