



Verkeersbesluit parkeerverbod Mevrouw van Vollenhovenpark in Driebergen-Rijsenburg



GEMEENTE
UTRECHTSE HEUVELRUG

Kenmerk: N19.00674

M. Kelhout, Themamanager Buitenruimte

BURGEMEESTER EN WETHOUDERS VAN DE GEMEENTE UTRECHTSE HEUVELRUG

Op grond van artikel 18, eerste lid, onder d, van de Wegenverkeerswet 1994 zijn wij bevoegd dit verkeersbesluit te nemen. Gelet op het algemeen mandaatbesluit 2018 vastgesteld op 30 oktober 2018, is het nemen van verkeersbesluiten gemandateerd aan het hoofd van het thema Buitenruimte.

Op grond van artikel 15, eerste lid, van de Wegenverkeerswet 1994 moet een verkeersbesluit worden genomen voor de plaatsing of verwijdering van de in artikel 12 van het Besluit administratieve bepalingen inzake het wegverkeer genoemde verkeerstekens, alsmede voor onderborden voor zover daardoor een gebod of verbod ontstaat of wordt gewijzigd.

MOTIVERING

Het Mevrouw Van Vollenhovenpark is een erftoegangsweg in Driebergen-Rijsenburg, waarbij een maximale snelheid geldt van 30 km per uur. Omwonenden en gebruikers van het Mevrouw van Vollenhovenpark geven aan dat er verkeersonveilige situaties ontstaan als gevolg van foutparkeren. In de huidige situatie wordt op het Mevrouw Van Vollenhovenpark aan weerszijden van de straat geparkeerd, terwijl het straatprofiel daarvoor te krap is (6 meter). Het gevolg is dat auto's half op het trottoir geparkeerd staan. Dit zorgt voor onoverzichtelijke situaties en een belemmering van de doorgang van voetgangers. Op het Mevrouw van Vollenhovenpark is ook Bartiméus (een instelling ten behoeve van zorg voor mensen die slechtziend of blind zijn) gevestigd. Voor deze doelgroep is het belangrijk dat zij veilig over het trottoir kan lopen. Bij correct parkeren aan weerszijden van de straat is er nauwelijks doorgang voor eenrichtingsverkeer (restruimte is ca. 2,4 meter), terwijl de straat tweerichtingsverkeer is. Een parkeerverbod aan de noordzijde van de straat moet ervoor zorgen dat de veiligheid en de doorgang van het Mevrouw van Vollenhovenpark zoveel mogelijk wordt gewaarborgd.

Overeenkomstig artikel 24 van het Besluit Administratieve Bepalingen inzake het Wegverkeer is overleg gepleegd met de gemachtigde van de korpschef van de politieregio Midden-Nederland.

BESLUIT

Op grond van vorenstaande overwegingen besluiten burgemeester en wethouders tot:

1. Het instellen van een parkeerverbod op de noordzijde van het Mevrouw van Vollenhovenpark te Driebergen-Rijsenburg door het plaatsen van borden E1 uit bijlage 1 van het Reglement Verkeersregels en Verkeerstekens 1990 (RVV 1990) conform de bij dit besluit behorende tekening.

Doorn, 18 november 2019



Burgemeester en wethouders van de gemeente Utrechtse Heuvelrug,

namens dezen,

M. Kelhout

Themamanager Buitenruimte

Locatie van de in dit besluit genomen maatregel en

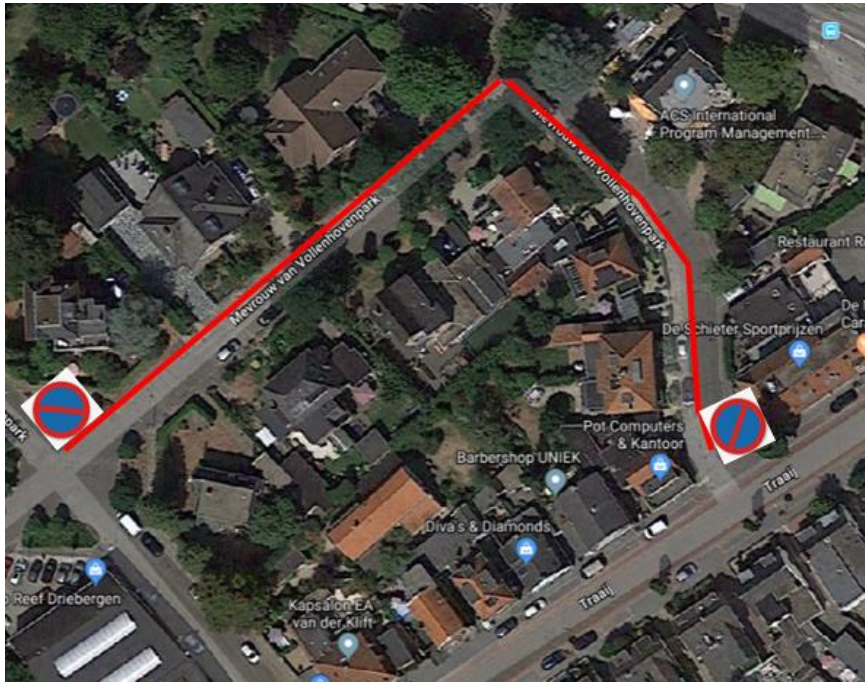

MEDEDELINGEN

Het besluit ligt na publicatiedatum gedurende zes weken ter inzage bij het Publiekscentrum, Cultuurhuis Pléiade Kerkplein 2 in Doorn en in de bibliotheek Driebergen-Rijsenburg, Buzziburglaan 1 in Driebergen-Rijsenburg.

Bezwaar- en beroepsprocedure

Op grond van artikel 7.1 van de Algemene wet bestuursrecht kan door belanghebbenden tegen dit besluit een bezwaarschrift worden ingediend binnen 6 weken na de dag waarop het besluit bekend is gemaakt. Het bezwaarschrift moet gemotiveerd zijn en te worden gericht aan het college van burgemeester en wethouders van de gemeente Utrechtse Heuvelrug, Postbus 200, 3940 AE Doorn.

Het maken van bezwaar schort de werking van dit besluit niet op.

Indien een bezwaarschrift is ingediend, kan op basis van artikel 8:81 van de Algemene wet bestuursrecht, worden gevraagd om een voorlopige voorziening indien –gelet op het betrokken belang- onverwijld spoed dat vereist. Dit verzoek moet worden ingediend bij de Rechtbank Midden Nederland, afdeling bestuursrecht, voorlopige voorzieningen, correspondentieadres: Postbus 16005, 3500 DA Utrecht.



Nadere informatie

Voor vragen en/of nadere informatie over de inhoud van dit verkeersbesluit kunt u contact opnemen met de heer R. Formenoij, bereikbaar via het klantcontactcentrum op (0343) 565 600.