



Verkeersbesluit Hessenweg



Het college van de gemeente Hardenberg;

gelet op artikel 15, eerste lid, van de Wegenverkeerswet 1994, waarin is bepaald dat de plaatsing of verwijdering van de bij algemene maatregel van bestuur aangewezen verkeerstekens en onderborden voor zover daardoor een gebod of een verbod ontstaat of wordt gewijzigd, geschiedt krachtens een verkeersbesluit;

gelet op artikel 12 van deze algemene maatregel van bestuur, het Besluit administratieve bepalingen inzake het wegverkeer, waarin de verkeerstekens worden genoemd, waarvan de plaatsing of verwijdering dient te geschieden krachtens verkeersbesluit;

Overwegende:

- dat de bereikbaarheid van Sportpark de Boshoeck en de woonwijk Heemse gegarandeerd moet worden;
- dat de Sportpark de Boshoeck sinds de opening van de Boshoecktunnel veilig en comfortabel bereikbaar is via het bedrijventerrein Haardijk;
- dat de aanrijroute via de boshoecktunnel niet veel langer is (in km's) dan via de Hessenweg;
- dat de aansluiting van de Hessenweg op de N34 uit veiligheidsoverwegingen is verwijderd;
- dat al het gemotoriseerde verkeer gebruik moet maken van de aansluiting N343 op de N34;
- dat de woonwijk Heemse op verschillende manieren ontsloten is op de N343
- dat de woonwijk Heemse een wegennet kent dat niet bedoeld is voor het faciliteren van het doorgaande verkeer;
- dat de Hessenweg kan worden aangemerkt als onderdeel van het 'hoofd fietsnetwerk';
- dat de Hessenweg onderdeel gaat uitmaken van de kwalitatief hoogwaardige fietsverbinding tussen Ommen en Hardenberg;
- dat het voor de verkeersveiligheid van de fietsers wenselijk is om het aantal motorvoertuigen op de Hessenweg te verlagen;
- dat de leefbaarheid van de woonwijk Heemse wordt vergroot indien er geen sprake meer is van doorgaand verkeer door de wijk;
- dat bedrijven in de woonwijk en op sportpark de Boshoeck voldoende bereikbaar zijn voor zowel fiets als gemotoriseerd verkeer;
- dat op het sportpark de Boshoeck geen voorzieningen en/of bedrijven gevestigd zijn die volledig afhankelijk zijn van langskomend verkeer;
- dat in juni 2018 de boshoecktunnel in gebruik is komen en dat tegelijkertijd de Hessenweg ter hoogte van nr. 72 is afgesloten voor gemotoriseerd verkeer door middel van fysieke maatregelen;
- dat de afsluiting van de Hessenweg een positief effect heeft gehad op de verkeersveiligheid in de Hessenweg;
- dat de afsluiting van de Hessenweg de bereikbaarheid van de Boshoeck weliswaar heeft gewijzigd maar niet onmogelijk heeft gemaakt;



- dat de bereikbaarheid van de sportvoorzieningen, woning(en) en bedrijven op het sportcomplex de Boshoeck is gegarandeerd door de aanleg van de boshoeckhoektunnel;
- dat zowel de woonwijk Heemse alsmede het sportcomplex de Boshoeck goed bereikbaar is voor hulpdiensten ook bij calamiteiten in de boshoecktunnel;
- dat de leefbaarheid van de wijk Heemse is toegenomen door de afsluiting;
- dat als gevolg van matige bewegwijzering en automatisch gedrag in het eerste jaar nog veel bezoekers van de Boshoeck gebruik hebben gemaakt van de Hessenweg;
- dat de verbeterde bewegwijzering en een communicatietraject er voor zal zorgen dat in het tweede seizoen nog veel meer bezoekers gebruik zullen gaan maken van de nieuwe aanrijroute;
- dat het verkeerskundig bureau Roelofs de verschillende opties heeft beschreven en beoordeeld;
- dat het bureau tot de conclusie komt dat het voor de verkeersveiligheid wenselijk is om de afsluiting van de Hessenweg te handhaven;
- dat voor het definitief afsluiten van de Hessenweg dit verkeersbesluit noodzakelijk is;
- dat voor het definitief afsluiten van de Hessenweg nog een herinrichting van de weg noodzakelijk is, waardoor de duidelijkheid en de verkeersveiligheid toeneemt;
- dat het ter ondersteuning van deze maatregel het wenselijk is om het weggedeelte tot de Lindenlaan in te richten als fietsstraat en het instellen van een maximum snelheid van 30 km/h.
- dat het wenselijk is om het doorgaande karakter van de fietsverbinding te benadrukken door de fietsers voorrang te geven op het verkeer van en naar de boshoecktunnel;
- dat het fietspad vanaf de Larikslaan een ondergeschikt karakter heeft en derhalve voorrang moet verlenen aan het verkeer van en naar de boshoecktunnel;
- dat het treffen van de bovengenoemde verkeersmaatregelen op basis van artikel 2 van de WVV 1994 strekken tot:
 - o het verzekeren van de veiligheid op de weg;
 - o het beschermen van weggebruikers en passagiers;
 - o het in stand houden van de weg en het waarborgen van de bruikbaarheid daarvan;
- dat overeenkomstig artikel 24 van het Besluit Administratieve Bepalingen inzake het Wegverkeer overleg heeft plaatsgevonden met de verkeersadviseur van politie-eenheid Oost Nederland, district IJsselland, daartoe gemandateerd door de Korpschef en hij akkoord is met de voorgestelde maatregelen;

Besluit:

1. het, overeenkomstig het bepaalde in artikel 15 lid 2 van de Wegenverkeerswet, gebruik van de Hessenweg te beperken door middel van het plaatsen van afzetzpalen ter hoogte van huisnummer 72 en het gemotoriseerde verkeer hierover te informeren door het plaatsen van bord L8 met onderbord OB54 uit bijlage 1 van het RVV 1990;
2. het instellen van de maximumsnelheid van 30 km/h op de Hessenweg (gedeelte Lindenlaan – Boshoeck) en de toegangsweg tot de Boshoeck (gedeelte ingang Boshoeck en oversteek fietspad) door middel van het plaatsen van de verkeersborden A1-30ZB en A2-30ZB van bijlage 1 van het RVV 1990, op de volgende locaties:
 - a. Op de Hessenweg ter hoogte van Hessenweg nr 58, waarbij de huidige zoneborden op de Lindelaan worden verwijderd, waardoor deze zone naadloos aansluit op de bestaande zone-30;
 - b. Op de toegangsweg naar de Boshoeck ten noordoosten van de fietsoversteek;
 - c. Op het fietspad naar de Ommerweg ter hoogte van de bebouwde komgrens;
 - d. Op het fietspad naar de Larikslaan ter hoogte van de bebouwde komgrens;
3. Het instellen tot verplicht (brom)fietspad doormiddel van het aanbrengen van de verkeersborden G12a op de volgende paden:

- a. Pad vanaf de toegangsweg tot de Boshoeck tot de Ommerweg
 - b. Pad vanaf de toegangsweg tot de Boshoeck tot de Larikslaan (thv Larikslaan nr 6)
4. Het instellen van (brom)fietsers in de voorrang door middel van het plaatsen van de borden B6 en haaiantanden uit bijlage 1 van het RVV 1990 ter plaatsen van de (brom)fietsoversteekplaats ter hoogte van de toegangsweg tot de Boshoeck ; met dien verstande dat bestuurders die naderen vanaf de toegangsweg tot de Boshoeck of vanaf de toegangsweg naar de tunnel onder de N34 voorrang moeten verlenen aan bestuurders op de Hessenweg of het fietspad naar de Ommerweg
 5. Het instellen van een voorrangsregeling op de aansluiting van het verplicht fiets- en bromfietspad de Larikslaan op de toegangsweg tot de Boshoeck, uitsluitend door middel van de toepassing van haaiantanden met dien verstande dat de bestuurders die naderen vanaf de Larikslaan voorrang moeten verlenen aan bestuurders op de toegangsweg tot de Boshoeck.

Situatieschetsen:

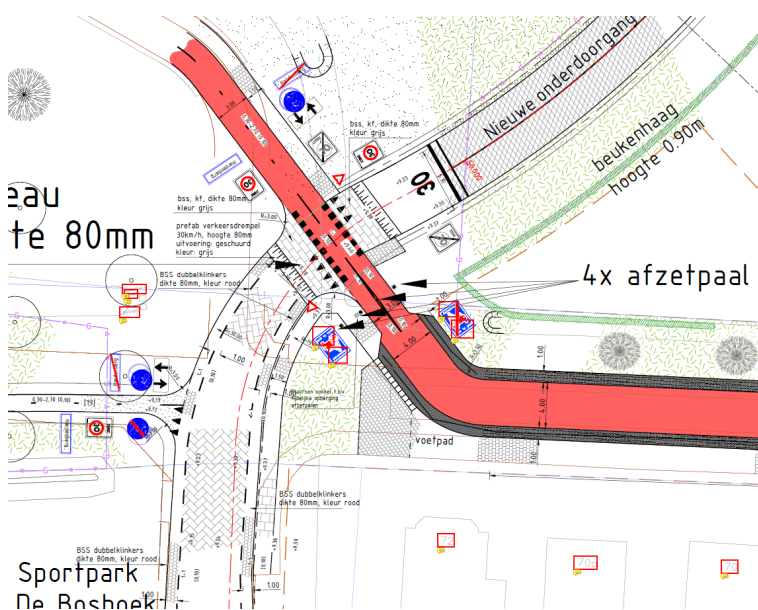
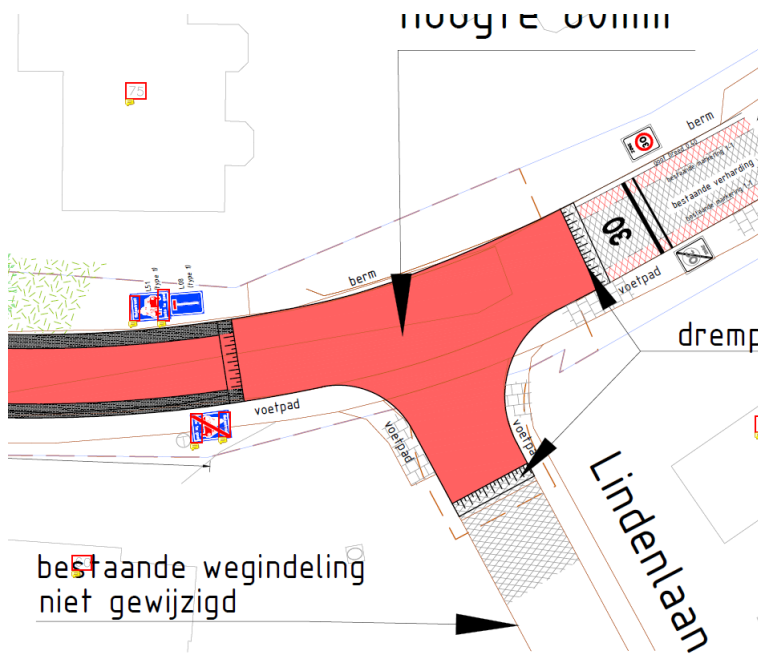



Hardenberg, 25 september 2019

Hoogachtend,

het college van burgemeester en wethouders van de gemeente Hardenberg,

Secretaris, I.A.A. Oostmeijer-Oosting

Burgemeester, drs. J.W. Wiggers

Rechtsbeschermingsmogelijkheden

Tegen dit besluit kunt u binnen zes weken na de dag van bekendmaking beroep instellen bij de Rechtbank Overijssel, Afdeling Bestuursrecht, Postbus 10067, 8000 GB Zwolle.

U kunt alleen beroep instellen als u tegen het ontwerpbesluit zienswijzen heeft ingediend in de periode dat deze mogelijkheid werd geboden of redelijkerwijs niet kan worden verweten dat u geen zienswijzen heeft ingediend.

Het beroepschrift moet worden ondertekend en bevat in ieder geval:

1. de naam en adres van de indiener
2. de datum waarop u uw beroepschrift hebt geschreven
3. een kopie van het besluit waarop het beroep betrekking heeft.
4. de redenen van het beroep.

U kunt ook digitaal beroep instellen bij de Rechtbank Overijssel.

https://formulieren.rechtspraak.nl/formulier/BeroepschriftRb_031_1.aspx/Beroepschrift_Inleiding_031_1

Indien beroep is ingesteld en indien - gelet op de betrokken belangen - onverwijlde spoed is vereist, kan de voorzieningenrechter van dezelfde rechtbank worden verzocht een voorlopige voorziening te treffen. Daarbij dient een afschrift van het beroepschrift te worden ingeleverd.

Voor de aangegeven procedures is griffierecht verschuldigd.