

Verkeersbesluit aanwijzen gereserveerde parkeerplaats voor politievoertuig aan de Griftstraat te Heerde (rectificatie)



Gemeente Heerde

Het college van burgemeester en wethouders van Heerde,

Gelet op:

- de bepalingen in de Wegenverkeerswet 1994 (hierna WVV 1994), het Reglement Verkeersregels en Verkeerstekens 1990 (hierna RVV 1990), het Besluit Administratieve Bepalingen inzake het Wegverkeer (hierna BABW) en de Algemene wet bestuursrecht (hierna Awb);
- artikel 15, lid 1 WVV 1994, dat de plaatsing of verwijdering van de bij algemene maatregel van bestuur aangewezen verkeerstekens, en onderborden voor zover daardoor een gebod of verbod ontstaat of wordt gewijzigd, geschiedt krachtens een verkeersbesluit;

Overwegende dat:

- in het Dorpshuis van Heerde (De Heerd) aan de Griftstraat 8 in Heerde per 1 september 2019 een politiepost is ingericht;
- het kunnen beschikken over een gereserveerde parkeerplaats in de nabijheid van deze politiepost van belang is in spoedeisende situaties;
- de parkeerdruk in de Griftstraat op momenten hoog is door de aanwezigheid van diverse maatschappelijke en culturele voorzieningen in De Heerd;
- het gevolg hiervan kan zijn dat de politie niet altijd de mogelijkheid heeft om de dienstauto dicht bij de politiepost te parkeren;
- het in verband met wettelijk bepaalde maximale aanrijtijden wenselijk, zo niet noodzakelijk is, dat er op een locatie in de directe nabijheid van de politiepost een parkeerplaats gereserveerd wordt voor de dienstauto van de politie om in geval van een noodsituatie zo snel mogelijk te kunnen uitrukken;
- het belang van het aanwijzen van een gereserveerde parkeerplaats voor de politie prevaleert boven het verlies aan parkeergelegenheid;
- de gemeente de bevoegdheid heeft om parkeerplaatsen te reserveren voor doelgroepen door middel van een verkeersbesluit;
- de Griftstraat in eigendom, beheer en onderhoud is bij de gemeente Heerde;
- de maatregel, gelet op artikel 2, eerste lid, van de WVV 1994, strekt tot:
 - het verzekeren van de veiligheid op de weg;
 - het in stand houden van de weg en het waarborgen van de bruikbaarheid daarvan;
 - het zo veel mogelijk waarborgen van de vrijheid van het verkeer;
- gelet op artikel 24 van het BABW overleg is gevoerd met de gemandateerde verkeersadviseur van de Politie, eenheid Oost Nederland, District Noord en Oost Gelderland over de voorgenomen verkeersmaatregel en dat hierover positief is geadviseerd;
- de uitvoering van het verkeersbesluit geschiedt door het plaatsen van het bord E08I ('politie') van bijlage 1 van het RVV 1990;

Besluit:

- I. tot intrekken van het op 11 juni 2019 in de Staatscourant bekendgemaakte Verkeersbesluit tot het aanwijzen van een gereserveerde parkeerplaats voor een politievoertuig aan de Griftstraat te Heerde;
- II. tot het aanwijzen van 1 parkeerplaats uitsluitend bedoeld voor het parkeren van een politievoertuig nabij de Griftstraat 8 te Heerde zoals weergegeven op onderstaande locatieschets;
- III. daartoe het bord E08I van bijlage 1 van het RVV 1990 te plaatsen;
- IV. dit verkeersbesluit treedt in werking daags na bekendmaking ervan in de Staatscourant.

Locatieschets gereserveerde parkeerplaats politievoertuig Griftstraat:

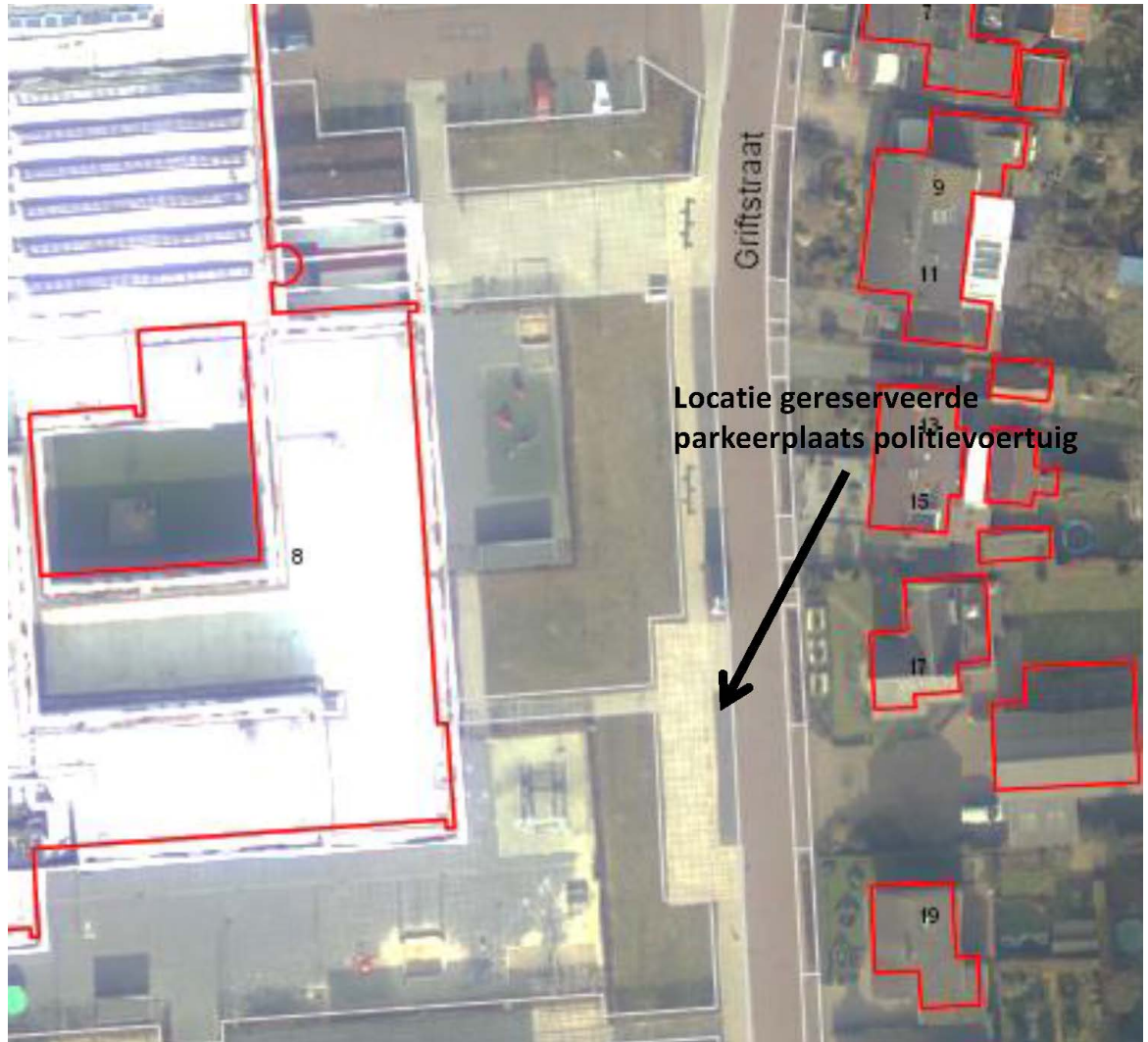

Iedereen wiens belang rechtstreeks is betrokken bij dit verkeersbesluit kan tegen dit besluit, binnen zes weken na deze bekendmaking, bezwaar maken door een met reden omkleed bezwaarschrift in te dienen bij het college van burgemeester en wethouders. Dit bezwaarschrift kan worden toegezonden aan de Gemeente Heerde, Postbus 175, 8180 AD, Heerde.

Een afschrift van dit besluit is ter kennisgeving verzonden aan:

- het Publiekscentrum en team Realisatie (binnen- en buitendienst) van de gemeente Heerde;
- de teamchef van de Politie, eenheid Oost Nederland, district Noord- en Oost-Gelderland, team Heerde-Hatterm.

*Heerde, 16 september 2019,
Namens het college voornoemd,
Eric Hooijer
Projectmedewerker Infra*