

Verkeersmaatregel Luikerweg



Gemeente Maastricht

Ruimte / Mobiliteit / 2019-22607

Burgemeester en Wethouders van Maastricht

Overwegingen ten aanzien van het besluit

Overwegende, dat de Luikerweg in de wijk St. Pieter van het stadsdeel zuidwest in Maastricht is gelegen; dat uit oogpunt van het zoveel mogelijk waarborgen van de vrijheid van elektrische voertuigen het gewenst is om in diverse straten te Maastricht twee parkeerplaatsen te reserveren als parkeerplaats voor het opladen van elektrische voertuigen;

dat in het Coalitieakkoord 2014-2018 'Wij Maastricht!' is aangegeven dat duurzaamheid een randvoorwaarde is voor een leefbare stad en dat klimaatneutraal in 2030 wordt bereikt en gefaciliteerd via het Maastrichts Energieakkoord (MEA);

dat het college van B&W op 31 mei 2016 heeft ingestemd met de collegenota 'Vorbereiding laadinfrastructuur elektrische voertuigen';

dat elektrisch rijden zowel positieve effecten op het klimaat als op de luchtkwaliteit heeft;

dat het aantal elektrische auto's in Nederland sterk zal toenemen in de komende jaren;

dat het daarom noodzakelijk is dat er op openbare locaties mogelijkheden aanwezig zijn om deze elektrische voertuigen op te laden;

dat via een overeenkomst tussen de gemeente Maastricht en een concessiehouder laadpalen geplaatst, beheerd en onderhouden worden;

dat bij deze laadpunten echter wel parkeerplaatsen beschikbaar moeten zijn voor elektrische voertuigen teneinde de laadpaal te kunnen gebruiken;

dat er twee parkeerplaatsen gereserveerd worden ter hoogte van de Luikerweg 71, in het zuidoostelijke deel van de ovaal, direct ten noorden van het meest oostelijke voetpad, als parkeerplaats voor het opladen van elektrische voertuigen;

dat deze maatregel wordt genomen om de bruikbaarheid van de weg en de vrijheid van het verkeer te waarborgen;

dat de locaties is weergegeven op de bijgevoegde tekening als behorend bij dit verkeersbesluit;

dat betreffende straat in beheer en onderhoud is bij de gemeente Maastricht;

dat te nemen verkeersmaatregelen besproken zijn met de Districtchef van politiedistrict Maastricht;

gelet op het bepaalde in de artikelen 15 en 18 van de Wegenverkeerswet 1994 en artikel 12 van het "Besluit administratieve bepalingen inzake het wegverkeer" en paragraaf 4 van de Uitvoeringsvoorschriften BABW inzake verkeerstekens;

BESLUITEN:

1. in te trekken het bepaalde ten aanzien van de Luikerweg in hun besluit van 12 juni 2018, Ruimte / Mobiliteit / 2018-17743;
2. door het plaatsen van het bord E4 van de bijlage I van het RVV 1990, en onderbord met de tekst "opladen elektrische voertuigen" en onderbord OB504, twee parkeerplaatsen aan te wijzen ter



3. hoogte van de Luikerweg 71, in het zuidoostelijke deel van de ovaal, direct ten noorden van het meest oostelijke voetpad, als parkeerplaats uitsluitend voor het opladen van elektrische voertuigen;
4. door het in stand houden van de borden B1, B4, B5, B6 en B7 van Bijlage I van het RVV 1990 het gedeelte van de Luikerweg, tussen de Sint Hubertuslaan en de Mergelweg, aan te wijzen als voorrangsweg, met dien verstande dat het verkeer op de aansluitende wegen, met uitzondering van de Aylvalaan, verplicht is om voor het oprijden van de Luikerweg te stoppen;
5. door het in stand houden van het bord C12 van Bijlage I van het RVV 1990 en de slagboom de Luikerweg, vanaf het punt gelegen ongeveer 50 meter ten zuiden van Chalet Bergrust, in zuidelijke richting gesloten te verklaren voor motorvoertuigen;
6. door het in stand houden van het bord C12 van Bijlage I van het RVV 1990 en onderbord met de tekst "uitgezonderd bevoorrading" de (wandelpaden) direct ten zuiden van de Midgetgolfbaan Sint Pietersberg gesloten te verklaren voor motorvoertuigen met uitzondering van bevoorradingsverkeer;
7. door het in stand houden van de borden C14 en C16 van Bijlage I van het RVV 1990 en onderbord met de tekst "van zonsondergang tot zonsopgang" ter hoogte van de slagboom welke op ongeveer 50 meter ten zuiden van Chalet Berglust staat, de Luikerweg in zuidelijke richting gesloten te verklaren voor fietsers en voetgangers tussen zonsondergang en zonsopgang;
8. door het in stand houden van de borden E6 van Bijlage I van het RVV 1990 aan te wijzen als algemene gehandicaptenparkeerplaatsen:
 - twee parkeerplaatsen aan de noordzijde van het centrale parkeerterrein aan de Luikerweg ter hoogte van Midgetgolfbaan Sint Pietersberg;
 - twee parkeerplaatsen aan de westzijde van het centrale parkeerterrein aan de Luikerweg ter hoogte van Fort Sint Pieter;
 - vier parkeerplaatsen op ongeveer 50 meter ten zuiden van Chalet Berglust, ter hoogte van het punt waar het natuurgebied is afgesloten voor motorvoertuigen en de wandelpaden beginnen;
9. door het in stand houden van borden E8d van Bijlage I van het RVV 1990 aan te wijzen als parkeergelegenheid voor bussen twee parkeerplaatsen aan de zuidzijde van het centrale parkeerterrein aan de Luikerweg;
10. door het in stand houden van het bord G7 van Bijlage I van het RVV 1990 het vrijliggende pad, dat vanaf het punt ter hoogte van Luikerweg huisnummer 45 in zuidwestelijke richting loopt aan te wijzen als voetpad;
11. door het in stand houden van de borden L2 van Bijlage I van het RVV 1990 en de zebra-markering aan te wijzen als voetgangersoversteekplaats:
 - de oversteekplaats direct ten westen van het kruispunt Luikerweg/Observantenweg/Mergelweg/Jekerweg;
 - de oversteekplaats direct ten noorden van het kruispunt Luikerweg/Observantenweg/Mergelweg/Jekerweg.

Maastricht, 15 augustus 2019

Namens het college van burgemeester en wethouders van Maastricht,

Wethouder Duurzaamheid, Mobiliteit en Kenniseconomie,

voor deze,

Teammanager Mobiliteit,

E. Westbroek

Dit besluit is op de in de gemeente gebruikelijke wijze ter openbare kennis gebracht van 15 augustus 2019 tot en met 26 september 2019, waarvan mededeling is gedaan in de Staatscourant van 15 augustus 2019.

Bezwaar en voorlopige voorziening

Op grond van het bepaalde in de artikelen 8:1 juncto artikel 7:1 juncto artikel 6:4 van de Awb kan, door degenen wiens belang rechtstreeks bij dit besluit is betrokken, binnen een termijn van zes weken, ingaande op de dag na de dag waarop dit besluit is bekendgemaakt c.q. is verzonden of uitgereikt, bij ons college een bezwaarschrift worden ingediend

U kunt het bezwaarschrift digitaal of schriftelijk indienen.



Als u het bezwaarschrift digitaal wilt indienen, kunt u dit doen via www.gemeentemaastricht.nl/bezwaar. U vindt hier een formulier waarmee u bezwaar kunt maken.

U kunt het bezwaarschrift ook per post indienen.

Het bezwaarschrift moet worden ondertekend en moet ten minste bevatten:

- . de naam en het adres van de indiener;
- . de dagtekening;
- . een omschrijving van het besluit waartegen het bezwaar is gericht;
- . de gronden van het bezwaar.

Wij verzoeken u in het bezwaarschrift ook uw telefoonnummer en (zo mogelijk) uw e-mailadres te vermelden.

Het bezwaarschrift moet worden gericht aan het college van Burgemeester en wethouders van Maastricht, Postbus 1992, 6201 BZ Maastricht.

Het indienen van bezwaar heeft geen schorsende werking. Om de inwerkingtreding van het besluit en de gevolgen daarvan op te schorten kan om een voorlopige voorziening worden verzocht. Het verzoek om een voorlopige voorziening moet worden gericht aan de voorzieningenrechter van de Rechtbank Limburg, bestuursrecht, postbus 950 te 6040 AZ te Roermond.

Van de verzoekster van een voorlopige voorziening wordt een griffierecht geheven. U wordt door de griffie van de rechtbank geïnformeerd over de hoogte van het griffierecht en de wijze van betaling.

U kunt ook digitaal een voorlopige voorziening indienen bij genoemde rechtbank via <http://loket.rechtspraak.nl/bestuursrecht>. Daarvoor moet u wel beschikken over een elektronische handtekening (DigiD). Kijk op de genoemde site voor de precieze voorwaarden.

Bijlage

Foto
situatieschets /
bovenaanzicht

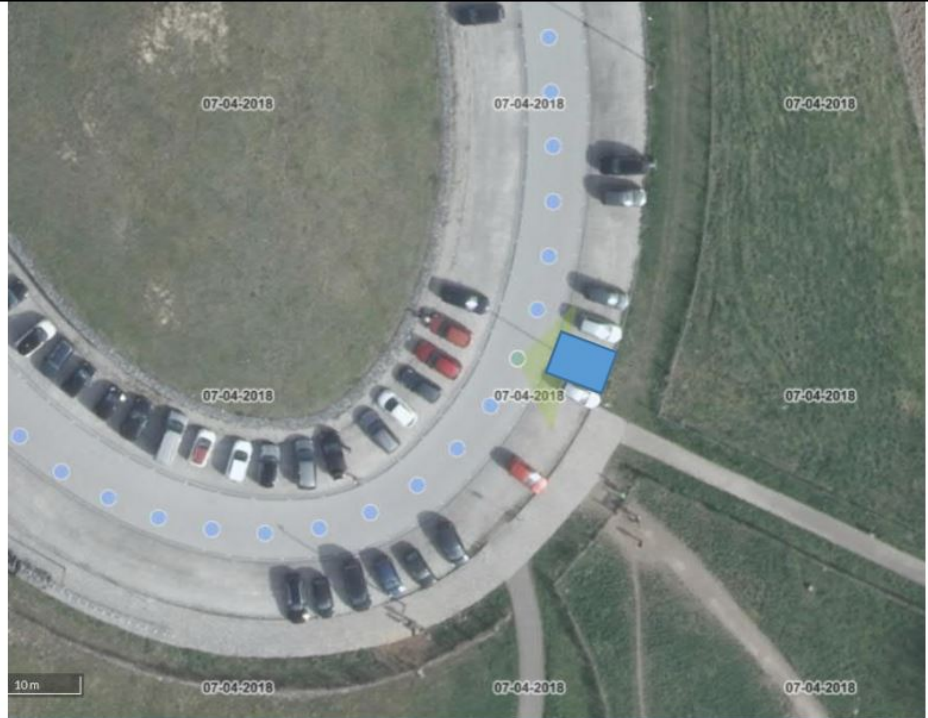

Foto 1 locatie
voorstel

