STAATSCOURANT
Officiële uitgave van het Koninkrijk der Nederlanden sinds 1814
Nr. 40343
16 juli
2019

Verkeersbesluit, plaatsen van verkeersborden en verkeerstekens ten behoeve van aanpassingen aan de Vogelweg, tussen de A27 en de N305 (Waterlandseweg), provincie Flevoland

PROVINCIE FLEVOLAND

Gelet op:

Artikel 15 van de Wegenverkeerswet 1994, artikel 12 van het Besluit administratieve bepalingen inzake het wegverkeer en het Reglement verkeersregels en verkeerstekens 1990

Overwegende:

Dat de Vogelweg is gecategoriseerd als een provinciale gebiedsontsluitingsweg.

Dat de Vogelweg gelegen is buiten de bebouwde kom.

Dat op de Vogelweg conform RVV 1990 artikel 21 een wettelijke maximumsnelheid geldt van 80 km/h.

Dat in het tweede kwartaal van 2019 niet jaarlijks onderhoud aan de Vogelweg, tussen de A27 en N305 (Waterlandseweg) is uitgevoerd.

Dat voornoemd deel van de Vogelweg in beheer en onderhoud is van de provincie Flevoland.

Dat ten noorden en zuiden van voornoemd deel van de Vogelweg het woongebied Oosterwold in ontwikkeling is.

Dat de Vogelweg als gevolg van deze ontwikkeling haar functie als provinciale gebiedsontsluitingsweg verliest en een gemeentelijk karakter krijgt.

Dat overdracht gaat plaatsvinden van een deel van de Vogelweg (tussen de A27 en de N305 (Waterlandseweg)) van de provincie Flevoland naar de gemeente Almere.

Dat bij overdracht van de weg de komgrenzen niet worden gewijzigd (en de weg dus buiten de bebouwde kom gelegen blijft).

Dat bij overdracht van de weg deze gecategoriseerd blijft als een gebiedsontsluitingsweg.

Dat de snelheid op dit deel van de Vogelweg wordt aangepast.

Dat omwonenden kenbaar hebben gemaakt zich zorgen te maken aangaande de oversteekbaarheid bij de kruispunten Vogelweg/Nachtegaallaan en Vogelweg/Kievitsweg/Tureluurweg.

Dat aangegeven is dat het wenselijk is een extra ontsluiting voor fietsers te maken bij het kruispunt Vogelweg/Nachtegaalpad van en naar het woongebied Oosterwold.

Dat op voornoemde kruispunten in het verleden diverse ongevallen geregistreerd zijn.

Dat een andere kruispuntinrichting de verkeersveiligheid ter plaatse kan verbeteren.

Dat een rotonde leidt tot een snelheidsvermindering op het kruispunt.

Dat op een rotonde minder conflictpunten aanwezig zijn in vergelijking met een gewoon kruispunt.

Dat op grond van artikel 2 van de Wegenverkeerswet 1994 het gewenst is om in het kader van het verzekeren van de veiligheid op de weg en het beschermen van weggebruikers en passagiers gewenst is om maatregelen te treffen.

Dat overleg heeft plaatsgevonden met de politie midden-Nederland, district Flevoland, zoals voorgeschreven in artikel 24 van het Besluit administratieve bepalingen inzake het wegverkeer.

Besluit Gedeputeerde Staten van Flevoland

I. Tot het wijzigen van de huidige kruispuntvorm (geregeld voorrangskruispunt) van de kruispunten Vogelweg/Nachtegaallaan en Vogelweg/Tureluurweg/Kievitsweg naar een rotonde, door plaatsing van de borden B6 van bijlage 1 van het Reglement verkeersregels en verkeerstekens 1990 (RVV 1990) op de toeleidende wegen en het aanbrengen van haaientanden zoals benoemd in artikel 80 van het RVV 1990, op het midden eiland van de rotonde het plaatsen van bord D1 van bijlage 1 van het RVV 1990 recht tegenover iedere aansluiting, en op de midden geleiders ter hoogte van het kruispunt bord D2 van bijlage 1 van het RVV 1990, één en ander conform bijgaande tekeningen PFL180851 en PFL180854.

II. Tot het regelen van de voorrang bij de (brom)fietsoversteken bij de aan te leggen rotondes op de Vogelweg/Nachtegaallaan en Vogelweg/Tureluurweg/Kievitsweg, waarbij (brom)fietsers voorrang moeten verlenen aan bestuurders op de kruisende weg, door plaatsing van bord B6 van bijlage 1 van het RVV 1990, één en ander conform bijgaande tekeningen PFL180851 en PFL180854.

III. Tot het wijzigen van de maximumsnelheid op de Vogelweg – het wegvak tussen de A27 en de N305 (Waterlandseweg) – naar 60 km/h, door plaatsing van bord A1 van bijlage 1 van het RVV 1990, één en ander conform bijgaande tekeningen PFL180848, PFL180850, PFL180851, PFL180852, PFL180854, PFL180856, PFL180857, PFL180859.

IV. Tot het instellen van een inhaalverbod op de Vogelweg - het wegvak tussen de A27 en de N305 (Waterlandseweg) – door het aanbrengen van een doorgetrokken streep zoals bedoeld in artikel 76 van het RVV 1990, één en ander conform bijgaande tekeningen PFL180848, tot en met PFL180858.

V. Tot de aanleg van een onverplicht fietspad langs het Nachtegaalpad, bij het kruispunt Vogelweg/Nachtegegaallaan, door plaatsing van bord G13 van bijlage 1 van het RVV 1990, één en ander conform bijgaande tekening PFL180851

Dit besluit treedt in werking op de datum van de bekendmaking van dit besluit en ligt gedurende 6 weken, samen met de bij dit besluit behorende situatietekening, ter inzage bij het provinciehuis, Visarenddreef 1 te Lelystad.

Aldus besloten op grond van de door Gedeputeerde Staten van Flevoland d.d. 10 september 2013 met kenmerk 1529235 vastgesteld besluit mandaat/machtiging en in mandaat besloten door het hoofd van de afdeling Infrastructuur, drs. R. van der Werff.

Tegen dit besluit kunt u binnen zes weken na datum van publicatie schriftelijk bij ons bezwaar maken. Uw bezwaarschrift dient ondertekend te zijn en voorzien van uw naam en adres, de datum, een omschrijving van het besluit waartegen het bezwaar is gericht en de gronden van het bezwaar.

Nadere informatie over de bezwaarprocedure treft u aan in het hierna volgende informatieblad.

Dit besluit is genomen op 4 juli 2019

Informatieblad bezwaarprocedure Gedeputeerde Staten van Flevoland

Bezwaar

Tegen onze besluiten kunt u op grond van artikel 7:1 van de Algemene wet bestuursrecht binnen zes weken na datum van verzending ervan bij ons schriftelijk bezwaar maken. Uw bezwaarschrift dient ondertekend en voorzien te zijn van uw naam en adres, de datum, een omschrijving van het besluit waartegen het bezwaar is gericht en de gronden van het bezwaar.

Verzoek om voorlopige voorziening

Wanneer u van mening bent dat, in afwachting van de behandeling van uw bezwaarschrift, een voorlopige voorziening moet worden getroffen, kunt u een verzoek daartoe indienen bij de voorzieningenrechter. Het adres is Rechtbank Midden-Nederland, Afdeling Bestuursrecht, voorlopige voorzieningen, Postbus 16005, 3500 DA Utrecht. Uw verzoek om voorlopige voorziening wordt pas in behandeling genomen wanneer u griffierecht heeft betaald. De rechtbank laat u weten hoe hoog het griffierecht is en op welke wijze u dit kunt overmaken.

Overslaan van de bezwaarschriftenprocedure

Op grond van artikel 7:1a van de Algemene wet bestuursrecht kunt u in uw bezwaarschrift aangeven dat u de bezwaarschriftenprocedure wilt overslaan en rechtstreeks in beroep wilt gaan bij de bestuursrechter. In artikel 7:1 a tweede lid van de Algemene wet bestuursrecht is bepaald dat wij een dergelijk verzoek in ieder geval moeten afwijzen wanneer: A) het bezwaarschrift is gericht tegen het niet op tijd nemen van een besluit. B) tegen het besluit door een andere belanghebbende ook een ander bezwaarschrift is ingediend waarin zo’ n verzoek niet is gedaan en dit bezwaarschrift ontvankelijk is.

Wij stemmen alleen in met het verzoek om de bezwaarschriftenprocedure over te slaan, wanneer de zaak daarvoor geschikt is. Wanneer dit het geval is, zenden wij het bezwaarschrift door aan de bevoegde rechter.

Proceskostenvergoeding

Tot slot wijzen wij u er nog op dat u op grond van artikel 7:15, tweede lid van de Algemene wet bestuursrecht bij ons – voordat wij een besluit hebben genomen op uw bezwaarschrift – een verzoek kunt indienen om de kosten die u redelijkerwijs in verband met de behandeling van uw bezwaarschrift moet maken, te vergoeden. Daarbij gaat het bijvoorbeeld om kosten van rechtsbijstand, kosten van een getuige/deskundige; reis- en verblijfkosten, kosten van uittreksels uit openbare registers, telefoongesprekken. Bij het indienen van zo’n verzoek moet u het bedrag van de vergoeding aangeven en stukken overleggen waaruit blijkt dat u deze kosten daadwerkelijk heeft gemaakt. Bij het besluit dat wij op het bezwaarschrift nemen, wordt tegelijkertijd een besluit genomen op een ingediend verzoek om vergoeding van de kosten.

tekening PFL180848

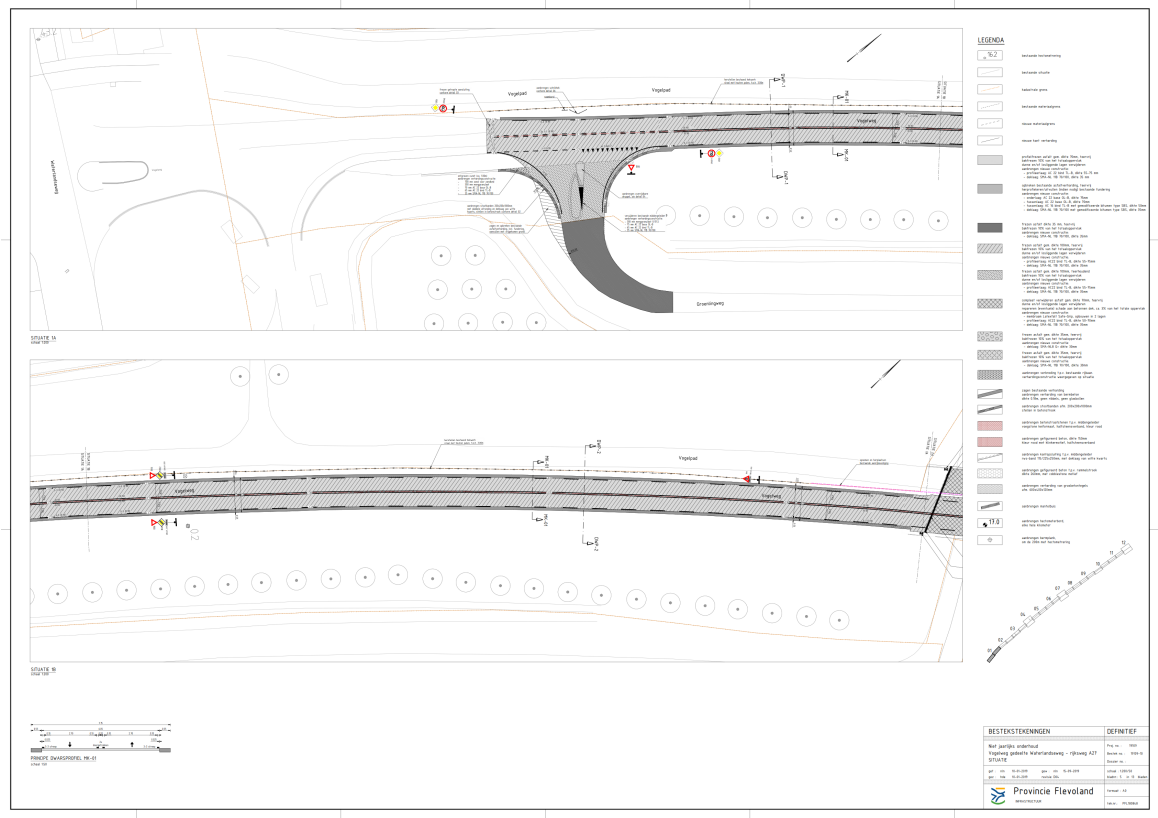

tekening PFL180850

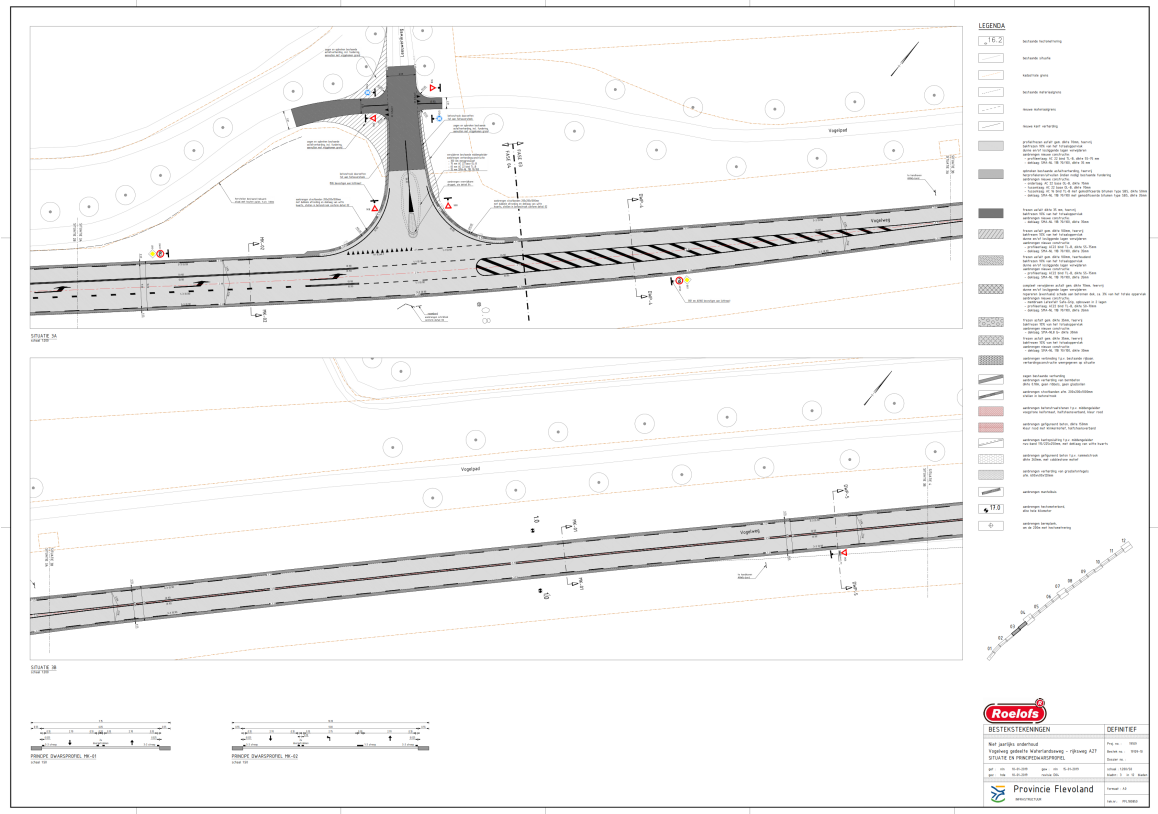

tekening PFL180851

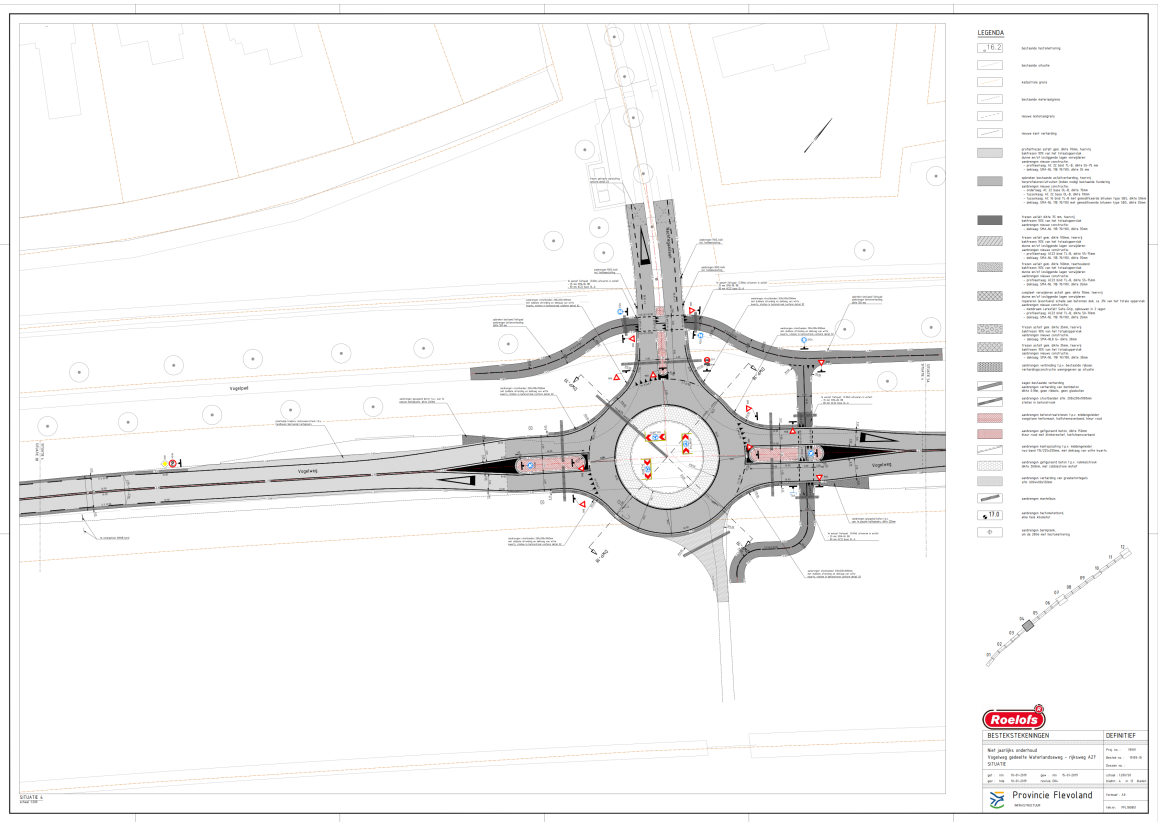

tekening PFL180852

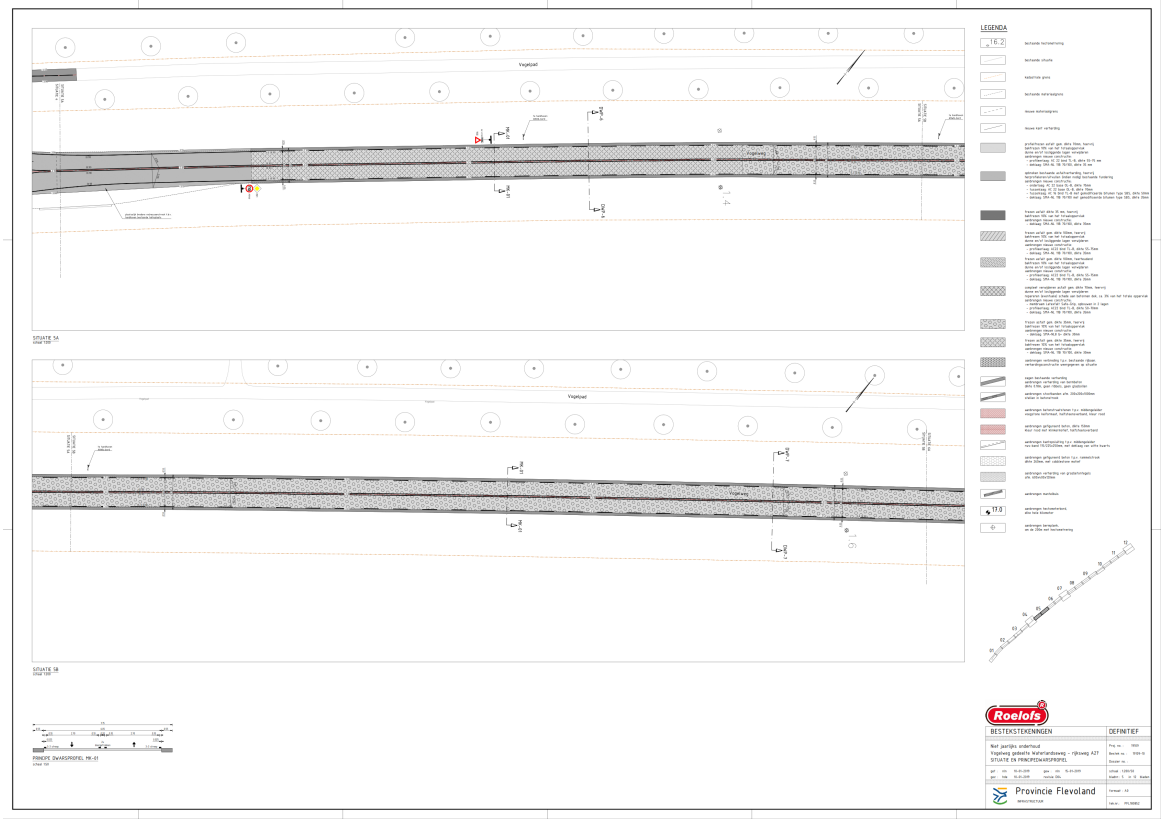

tekening PFL180854

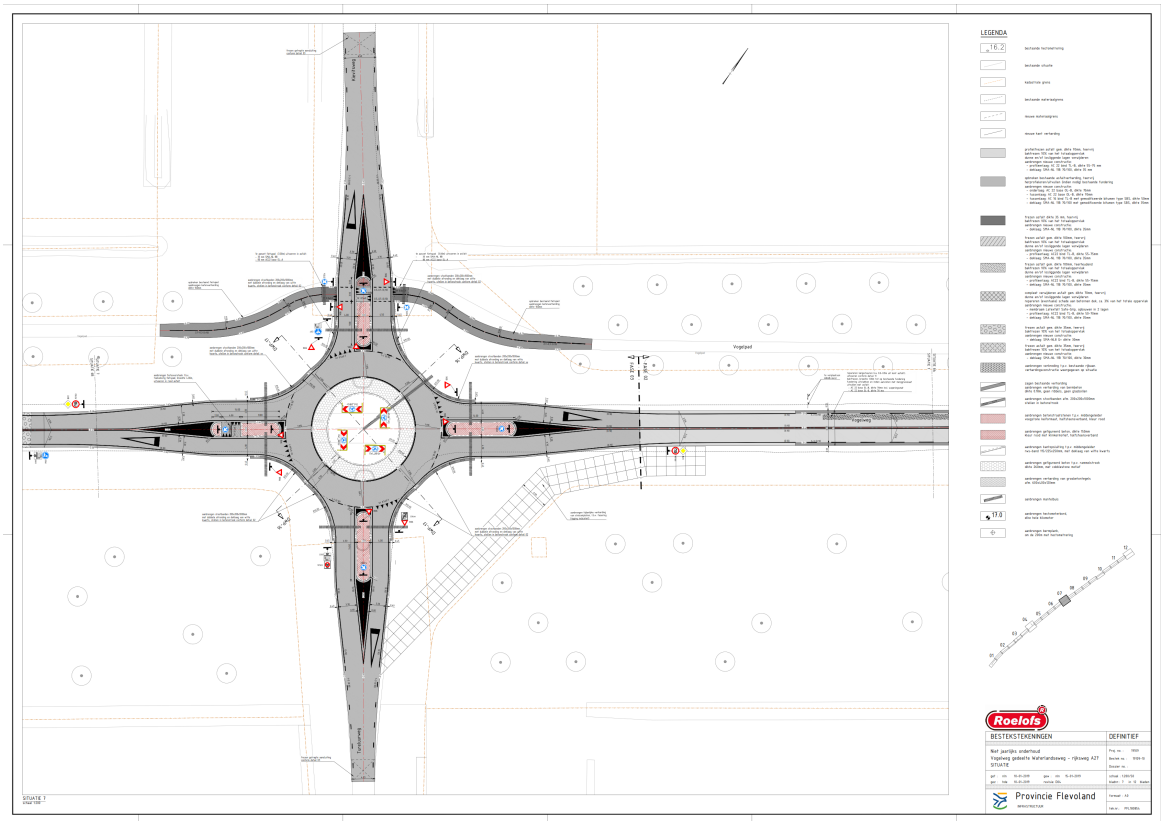

tekening PFL180856

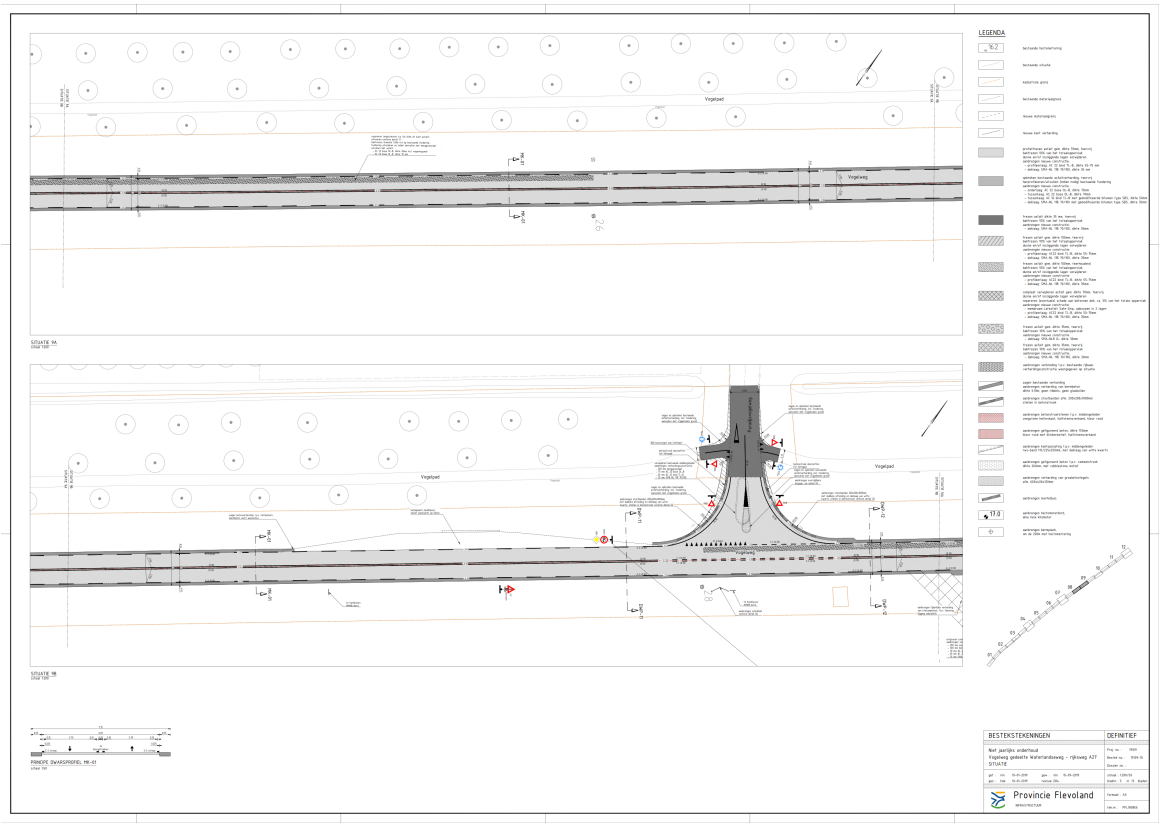

tekening PFL180857

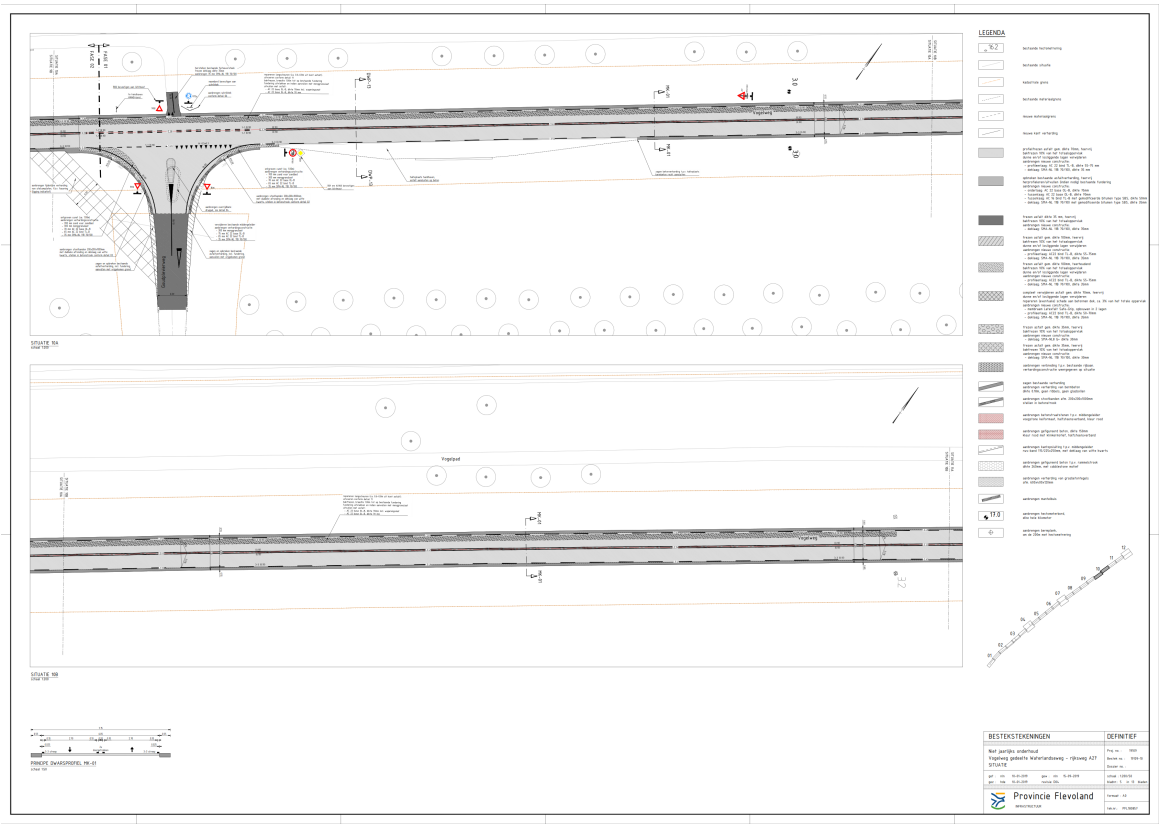

tekening PFL180858

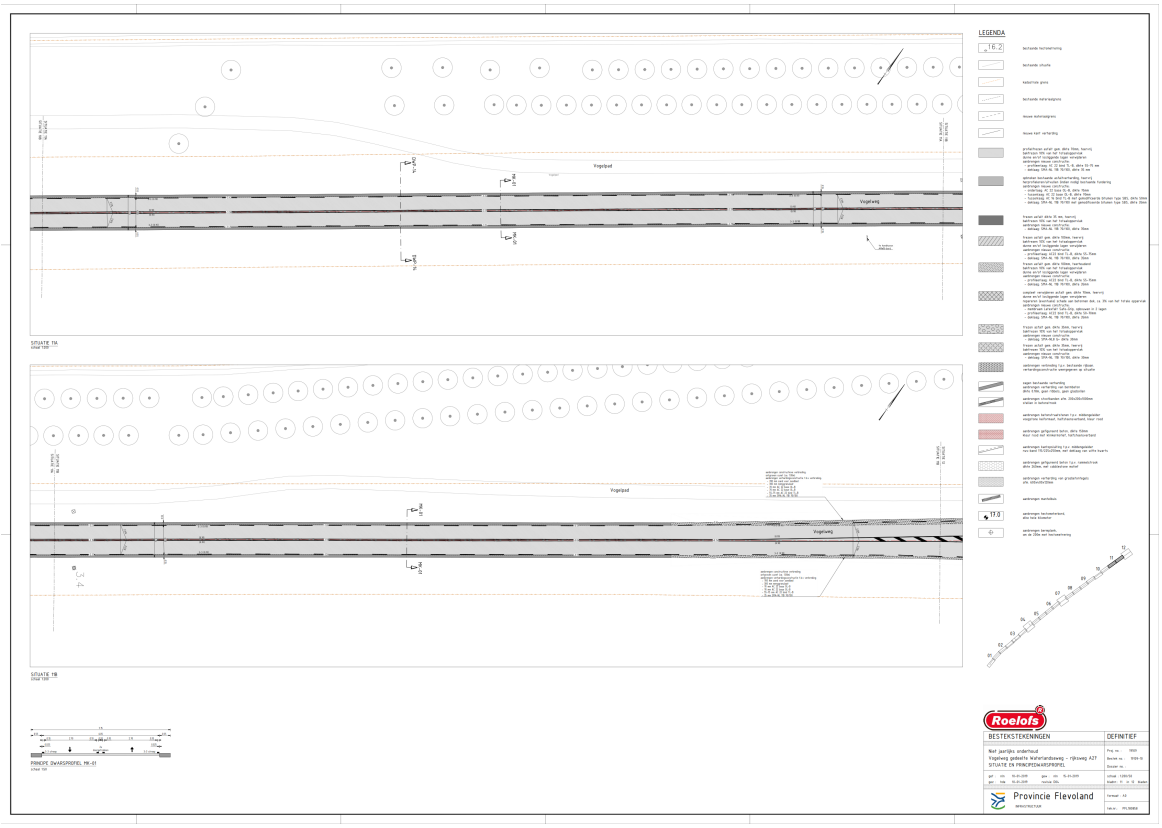

tekening PFL180859

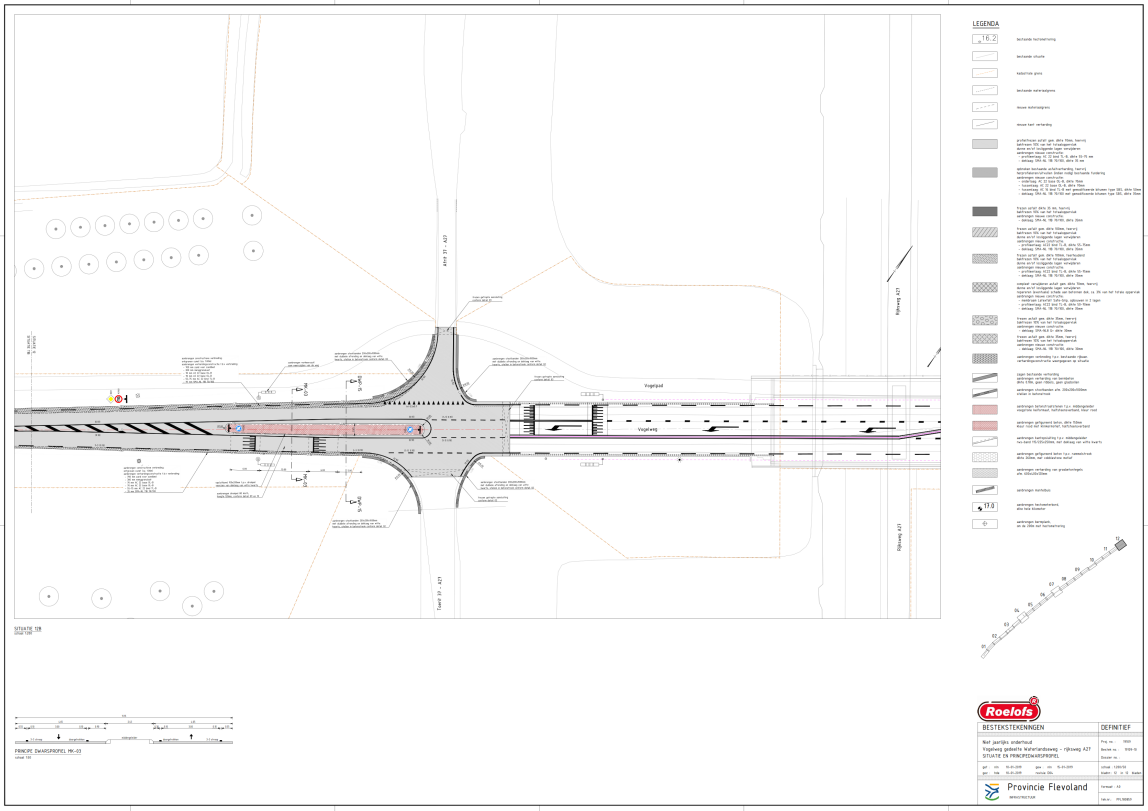
LEGENDA
Vogelpad
Vogelweg
Rijksweg A27
Tunnel 39 - A27
SITUATIE 1EB
PRINCIPE DWARSPROFIEL MK-03
BESTEKSTEKENINGEN
DEFINITIEF
Provincie Flevoland