



Verkeersbesluit parkeerverbod Bartelsweg



Burgemeester en wethouders van Apeldoorn;

gelet op het bepaalde in de Wegenverkeerswet 1994 (hierna: WVV 1994), het Reglement Verkeersregels en Verkeerstekens 1990 (hierna: RVV 1990) en het Besluit Administratieve Bepalingen inzake het Wegverkeer (hierna: BABW).

Nr. 2018-508980

Overwegende:

Dat de Bartelsweg gelegen is binnen de bebouwde kom van de gemeente Apeldoorn;

dat de Bartelsweg in beheer is bij de gemeente Apeldoorn;

dat de Bartelsweg een weg is als bedoeld in artikel 18, lid 1 onder de van de WVV 1994;

dat gelet op dit artikel het college van burgemeester en wethouders van Apeldoorn bevoegd is verkeersbesluiten te nemen voor de genoemde wegen;

dat de bevoegdheid voor het nemen van verkeersbesluiten door het college van burgemeester en wethouders van Apeldoorn in het mandaat- en volmachtregister van de eenheid Beheer & Onderhoud d.d. 23 september 2016 gemandateerd is aan de teammanager Regie en Beheer;

dat de wegencategorisering van de gemeente Apeldoorn is opgenomen in de Verkeersvisie 2010-2020;

dat de Bartelsweg valt onder het verblijfsgebied van de gemeente Apeldoorn;

dat binnen het verblijfsgebied de verkeersfunctie ondergeschikt aan de verblijfsfunctie;

dat de Bartelsweg gecategoriseerd is als erftoegangsweg binnen de bebouwde kom (30 km/uur);



dat er ter hoogte van de Bartelsweg 56 ruimte is voor één geparkeerde auto maar er vaak twee auto's staan;

dat hierdoor vaak voertuigen voor de uitrit geparkeerd staan;

dat het voor voertuigen lastig is om de uitrit uit te rijden omdat zij om de geparkeerde auto's heen moeten rijden en daarbij de wegbreedte beperkt is;

dat de geparkeerde auto's zorgen voor een onoverzichtelijke en potentieel gevaarlijke situatie bij het uitrijden van de uitrit bij de Bartelsweg nummer 56;

dat deze situatie onwenselijk is en verbeterd kan worden door het niet meer mogelijk te maken om voor de inrit te parkeren;

dat dit gerealiseerd kan worden door van het instellen van een parkeerverbod naast de uitrit op de Bartelsweg 56;

dat deze maatregel uitgevoerd kan worden door middel van het aanbrengen van een verkeersteken op de weg, namelijk onderbroken gele markering conform RVV 1990, circa tweeëneenhalf meter naast de inrit op bovengenoemde locatie;

dat gelet op artikel 12 van het BABW voor het aanbrengen van een gele onderbroken streep een verkeersbesluit noodzakelijk is;

dat gelet op artikel 2 van de WWV 1994 de hiervoor benoemde verkeersmaatregel strekt tot het verzekeren van de veiligheid op de weg en tot het beschermen van weggebruikers en passagiers en tot het in stand houden van de weg en het waarborgen van de bruikbaarheid daarvan;

dat de in artikel 2 van de WWV 1994 beschreven belang van het zoveel mogelijk waarborgen van de vrijheid van het verkeer in het geding is bij het instellen van een parkeerverbod, omdat weggebruikers normaalgesproken mogen parkeren in een verblijfsgebied maar dat dit belang als minder zwaarwegend wordt geacht gelet op de hiervoor genoemde overwegingen;

dat gelet op artikel 24 van het BABW overleg is gevoerd met de gemandateerde van politie, Eenheid Oost Nederland, district Noord en Oost Gelderland, de heer M. Scheffer;

dat de politie een positief advies heeft afgegeven voor het nemen van dit besluit.

Het besluit

Het college van burgemeester en wethouders besluit:

- door middel van het aanbrengen een verkeersteken, namelijk gele onderbroken markering conform artikel 24, lid 1 onder e van het RVV 1990 tweeëneenhalve meter aanliggend aan de uitrit op de Bartelsweg 56 een parkeerverbod in te stellen;

Situatietekening

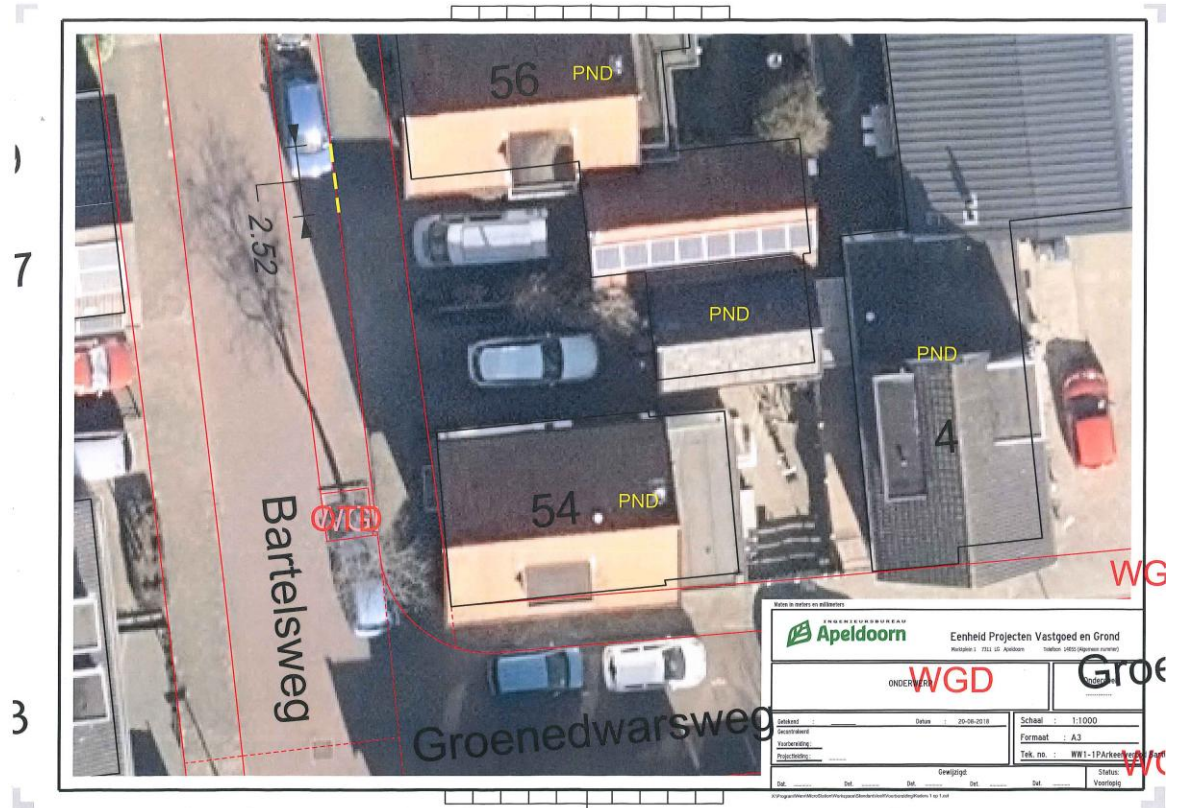

Namens de burgemeester en wethouders van Apeldoorn,

E.E.M. Knijnenburg

Teammanager

Bezwaarclausule

Op grond van de Algemene wet bestuursrecht kunnen belanghebbenden binnen zes weken na bekendmaking van dit besluit een bezwaarschrift indienen bij het college van burgemeester en wethouders, t.a.v. de eenheid Veiligheid en Recht, Postbus 9033, 7300 ES Apeldoorn. U kunt ook digitaal een bezwaarschrift indienen via het formulier op www.apeldoorn.nl/bezwaarschrift. Indien u uw bezwaarschrift per post verstuurt raden wij u aan een kopie van dit besluit mee te sturen.