

Bestemmingsplan Aanpassing Henegouwersesse en ruimte-voor-ruimte kavels

De gemeenteraad van Waddinxveen heeft op 5 juli 2017 het bestemmingsplan 'Aanpassing Henegouwersesse en ruimte-voor-ruimte kavels' vastgesteld. Dit ontwerpbestemmingsplan betreft een geringe aanpassing van het bestemmingsplan 'Ruimte voor Ruimte Polder Bloemendaal'. In bijgaande figuur is het plangebied opgenomen. Voor de exacte ligging wordt u verwezen naar de stukken. De twee woonkavels en de Henegouwersesse worden richting het oosten verplaatst. Dit ontwerpbestemmingsplan maakt dat planologisch mogelijk. Vanwege de beperkte omvang van het plan is geen voorontwerpprocedure doorlopen.

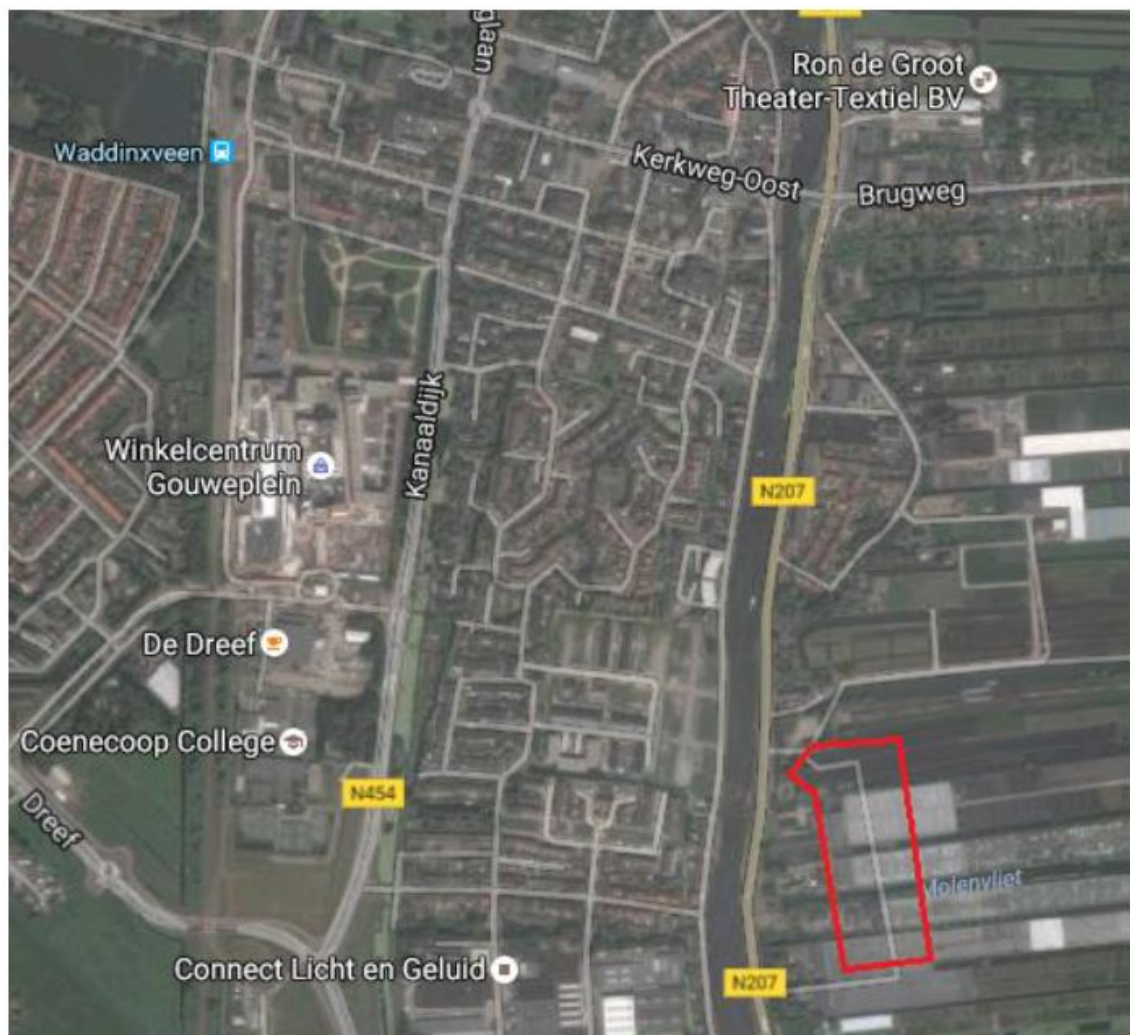

Inzage

Het besluit tot vaststelling van het bestemmingsplan, het bestemmingsplan zelf (inclusief de Nota van beantwoording zienswijzen) en de bijbehorende documenten liggen met ingang van 13 juli 2017 gedurende zes weken (tot en met 24 augustus 2017) voor een ieder ter inzage bij de Publieksbalie op het gemeentehuis aan het Raadhuisplein 1. U kunt de stukken daar raadplegen via de computer in de hal.



De stukken zijn raadpleegbaar op de gemeentelijke website www.waddinxveen.nl en op www.ruimte-lijkeplannen.nl.

Beroep

Belanghebbenden die tijdig hun zienswijze omtrent het ontwerpbestemmingsplan bij het college van burgemeester en wethouders kenbaar hebben gemaakt en belanghebbenden aan wie redelijkerwijs niet kan worden verweten dat zij daartoe niet in staat zijn, kunnen gedurende bovengenoemde termijn van terinzagelegging schriftelijk beroep instellen tegen het besluit tot vaststelling van het bestemmingsplan 'Aanpassing Henegouwnesse en ruimte-voor-ruimte kavels. Het beroepschrift dient in tweevoud gezonden te worden aan de Afdeling bestuursrechtspraak van de Raad van State, Postbus 20019, 2500 EA te Den Haag. Voor het in behandeling nemen van het beroepschrift is griffierecht verschuldigd. Een verzoek om voorlopige voorziening moet worden ingediend bij de voorzitter van de Afdeling bestuursrechtspraak van de Raad van State, Postbus 20019, 2500 EA te Den Haag. Ook voor het behandelen van een verzoek om voorlopige voorziening wordt griffierecht geheven.

Inwerkingtreding

Het besluit tot vaststelling van het bestemmingsplan treedt in werking op de dag na afloop van vermelde beroepstermijn. Als tijdens de beroepstermijn naast een beroepschrift ook een verzoek om voorlopige voorziening (schorsing) is ingediend, treedt het bestemmingsplan niet in werking voordat op dat verzoek is beslist.