



## **Regeling van de Minister van Infrastructuur en Milieu, van 21 juni 2017, nr. IENM/BSK-2017/143103, tot wijziging van de Regeling vaststelling modellen rijbewijzen en daarmee verband houdende formulieren**

De Minister van Infrastructuur en Milieu,

Gelet op richtlijn 2006/126/EG van het Europees Parlement en de Raad van 20 december 2006 betreffende het rijbewijs (PbEG L 403), artikel 113, vierde lid, van de Wegenverkeerswet 1994 en artikel 33, eerste lid, onderdeel a, van het Reglement rijbewijzen;

BESLUIT:

### **ARTIKEL I**

De bijlagen Model 5A tot en met 5H bij de Regeling vaststelling modellen rijbewijzen en daarmee verband houdende formulieren worden vervangen door de bijlagen 1 tot en met 8 bij deze regeling.

### **ARTIKEL II**

Indien het bij koninklijke boodschap van 13 oktober 2016 ingediende voorstel van wet tot wijziging van de Wegenverkeerswet 1994 in verband met aanvullende implementatie van richtlijn 2006/126/EG (Kamerstukken II 2016/17, 34 574, nrs. 1–3), nadien gewijzigd in voorstel van wet tot Wijziging van de Wegenverkeerswet 1994 en de Wet administratiefrechtelijke handhaving verkeersvoorschriften in verband met aanvullende implementatie van richtlijn 2006/126/EG en enkele aanpassingen van redactionele aard en in verband met aangepaste termijnen inzake het opleggen van beschikkingen naar aanleiding van gedragingen die op kenteken zijn geconstateerd, tot wet is of wordt verheven, treedt deze regeling op hetzelfde tijdstip in werking.

Deze regeling zal met de toelichting in de Staatscourant worden geplaatst.

*De Minister van Infrastructuur en Milieu,  
M.H. Schultz van Haegen-Maas Geesteranus*



# BIJLAGE 1 BIJ ARTIKEL I VAN DE REGELING TOT WIJZIGING VAN DE REGELING VASTSTELLING MODELLEN RIJBEWIJZEN EN DAARMEE VERBAND HOUDENDE FORMULIEREN

## Formulier 5A Eerste aanvraag rijbewijs

Eerste aanvraag rijbewijs  
3 E 0390d



Aanvraagnummer  
1234567890

**Gegevens autoriteit**

Code en afgeevende autoriteit  
xxxx xxxxxxxxxxxx0xxxxxxxx0xxxxxxxxx  
Code en naam ambtenaar  
xxxx xxxxxxxxxxx0xxxxxxxx0xxxxxxxx0

**Persoonsgegevens aanvrager**

A nummer                      Burgerservicenummer                      Spoed indicatie  
xxxxxxxx0                      xxxxxxxx                      x  
Naam  
xxxxxxxxx0xxxxxxxx0xxxxxxxx0xxxxxxxx0xxxxxxxx0xxxxxxxx0xxxxxxxx0xxxxxxxx  
Voornaam en initialen  
xxxxxxxx0xxxxxxxx0xxxxxxxx  
Adres  
xxxxxxxx0xxxxxxxx0xxxxxxxx0xxxxxxxx0x  
Postcode en woonplaats  
xxxxxxx xxxxxxxxxxx0xxxxxxxx0xxxxxxxx  
Geboortedatum en geboorteplaats  
xxxxxxxx0 xxxxxxx0xxxxxxxx0xxxxxxxx0xxxxxxxx

**Rijbewijsgegevens**

Aangevraagde categorie(en)	Geldig tot	Automaat indicator	Beperkingen/vermeldingen per aangevraagde categorie
AM	xxxxxxxx0	x	xxxxxxxx0xxxxxxxx0xxxxxxxx0xxxxxxxx0xxxxxxxx0xxxxxxxx0xxxxxxxx0xxx
A1	xxxxxxxx0	x	xxxxxxxx0xxxxxxxx0xxxxxxxx0xxxxxxxx0xxxxxxxx0xxxxxxxx0xxxxxxxx0xxx
A2	xxxxxxxx0	x	xxxxxxxx0xxxxxxxx0xxxxxxxx0xxxxxxxx0xxxxxxxx0xxxxxxxx0xxxxxxxx0xxx
A	xxxxxxxx0	x	xxxxxxxx0xxxxxxxx0xxxxxxxx0xxxxxxxx0xxxxxxxx0xxxxxxxx0xxxxxxxx0xxx
B	xxxxxxxx0	x	xxxxxxxx0xxxxxxxx0xxxxxxxx0xxxxxxxx0xxxxxxxx0xxxxxxxx0xxxxxxxx0xxx
C1	xxxxxxxx0	x	xxxxxxxx0xxxxxxxx0xxxxxxxx0xxxxxxxx0xxxxxxxx0xxxxxxxx0xxxxxxxx0xxx
C	xxxxxxxx0	x	xxxxxxxx0xxxxxxxx0xxxxxxxx0xxxxxxxx0xxxxxxxx0xxxxxxxx0xxxxxxxx0xxx
D1	xxxxxxxx0	x	xxxxxxxx0xxxxxxxx0xxxxxxxx0xxxxxxxx0xxxxxxxx0xxxxxxxx0xxxxxxxx0xxx
D	xxxxxxxx0	x	xxxxxxxx0xxxxxxxx0xxxxxxxx0xxxxxxxx0xxxxxxxx0xxxxxxxx0xxxxxxxx0xxx
BE	xxxxxxxx0	x	xxxxxxxx0xxxxxxxx0xxxxxxxx0xxxxxxxx0xxxxxxxx0xxxxxxxx0xxxxxxxx0xxx
C1E	xxxxxxxx0	x	xxxxxxxx0xxxxxxxx0xxxxxxxx0xxxxxxxx0xxxxxxxx0xxxxxxxx0xxxxxxxx0xxx
CE	xxxxxxxx0	x	xxxxxxxx0xxxxxxxx0xxxxxxxx0xxxxxxxx0xxxxxxxx0xxxxxxxx0xxxxxxxx0xxx
D1E	xxxxxxxx0	x	xxxxxxxx0xxxxxxxx0xxxxxxxx0xxxxxxxx0xxxxxxxx0xxxxxxxx0xxxxxxxx0xxx
DE	xxxxxxxx0	x	xxxxxxxx0xxxxxxxx0xxxxxxxx0xxxxxxxx0xxxxxxxx0xxxxxxxx0xxxxxxxx0xxx
T	xxxxxxxx0	x	xxxxxxxx0xxxxxxxx0xxxxxxxx0xxxxxxxx0xxxxxxxx0xxxxxxxx0xxxxxxxx0xxx

Beperkingen/vermeldingen  
xxxxxxxx0xxxxxxxx0xxxxxxxx0xxxxxxxx0xxxxxxxx0xxxxxxxx0xxxxxxxx0xxxxxxxx

**Ondertekening**

- De aanvrager verklaart, dat
- hij/zij de persoon is die op de bijgevoegde pasfoto staat;
  - hij/zij er geen bezwaar tegen heeft dat de RDW de echtheid van de door hem/haar overlegde documenten controleert;
  - geen rijbewijs aan hem/haar is afgegeven in een ander EU/EER-land of Zwitserland;
  - geen aanvraag door hem/haar voor een rijbewijs in een ander EU/EER-land of Zwitserland is ingediend.

Datum                      Plaats  
xxxxxxxx0                      xxxxxxxxxxx0xxxxxxxx0xxxxxxxx0xxxxxxxx

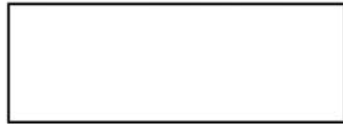

+ Handtekening aanvrager (binnen het kader plaatsen)

Paraaf ambtenaar

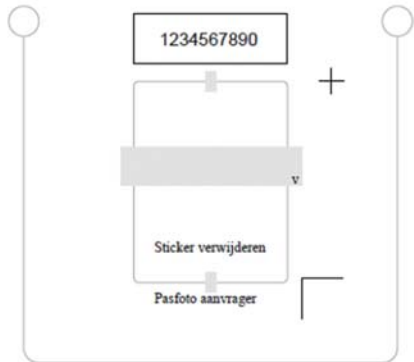

3 E 1306f

Voor het verkrijgen van een nieuw rijbewijs is het verboden onjuiste informatie te verschaffen of onjuiste bewijsstukken en andere documenten te overleggen. Overtreding van dit verbod kan leiden tot een gevangenisstraf of boete en/of een ontzegging van de rijbevoegdheid. Een rijbewijs afgegeven op basis van onjuiste gegevens of documenten wordt ongeldig verklaard. De houder moet dan een rijexamen afleggen om opnieuw in aanmerking te komen voor een rijbewijs.



# BIJLAGE 3 BIJ ARTIKEL I VAN DE REGELING TOT WIJZIGING VAN DE REGELING VASTSTELLING MODELLEN RIJBEWIJZEN EN DAARMEE VERBAND HOUDENDE FORMULIEREN

## Formulier 5C Aanvraag rijbewijs wegens beschadiging of onleesbaarheid

**Aanvraag rijbewijs wegens beschadiging of onleesbaarheid**  
3 E 0392d



Aanvraagnummer  
1234567890

**Gegevens autoriteit**  
Code en afgeevende autoriteit  
xxxx xxxxxxxxxx0xxxxxx0xxxxxx0xxxxxx0  
Code en naam ambtenaar  
xxxx xxxxxxxxxx0xxxxxx0xxxxxx0xxxxxx0

**Persoonsgegevens aanvrager**  
A nummer  
xxxxxxx0  
Burgerservicenummer  
xxxxxxxx  
Spoed indicatie  
x  
Naam  
xxxxxxxx0xxxxxx0xxxxxx0xxxxxx0xxxxxx0xxxxxx0xxxxxx0xxxxxx0xxxxxx0  
Voornaam en initialen  
xxxxxxxx0xxxxxx0xxxxxx0xxxxxx0  
Adres  
xxxxxxxx0xxxxxx0xxxxxx0xxxxxx0x  
Postcode en woonplaats  
xxxxxx xxxxxxxxxx0xxxxxx0xxxxxx0xxxxxx0  
Geboortedatum en geboorteplaats  
xxxxxxx0 xxxxxxxxxx0xxxxxx0xxxxxx0

Rijbewijsgegevens		Afgifte datum	Afgegeven door
Nummer vorig rijbewijs	xxxxxxx0	xxxxxxx0	xxxxxxxx0xxxxxx0xxxxxx0xxxxxx0
Categorie(en) nieuw rijbewijs	Geldig tot	Automaat indicator	Beperkingen/vermeldingen per aangevraagde categorie
AM	xxxxxxxx0 x	x	xxxxxxxx0xxxxxx0xxxxxx0xxxxxx0xxxxxx0xxxxxx0xxxxxx0
A1	xxxxxxxx0 x	x	xxxxxxxx0xxxxxx0xxxxxx0xxxxxx0xxxxxx0xxxxxx0xxxxxx0
A2	xxxxxxxx0 x	x	xxxxxxxx0xxxxxx0xxxxxx0xxxxxx0xxxxxx0xxxxxx0xxxxxx0
A	xxxxxxxx0 x	x	xxxxxxxx0xxxxxx0xxxxxx0xxxxxx0xxxxxx0xxxxxx0xxxxxx0
B	xxxxxxxx0 x	x	xxxxxxxx0xxxxxx0xxxxxx0xxxxxx0xxxxxx0xxxxxx0xxxxxx0
C1	xxxxxxxx0 x	x	xxxxxxxx0xxxxxx0xxxxxx0xxxxxx0xxxxxx0xxxxxx0xxxxxx0
C	xxxxxxxx0 x	x	xxxxxxxx0xxxxxx0xxxxxx0xxxxxx0xxxxxx0xxxxxx0xxxxxx0
D1	xxxxxxxx0 x	x	xxxxxxxx0xxxxxx0xxxxxx0xxxxxx0xxxxxx0xxxxxx0xxxxxx0
D	xxxxxxxx0 x	x	xxxxxxxx0xxxxxx0xxxxxx0xxxxxx0xxxxxx0xxxxxx0xxxxxx0
BE	xxxxxxxx0 x	x	xxxxxxxx0xxxxxx0xxxxxx0xxxxxx0xxxxxx0xxxxxx0xxxxxx0
C1E	xxxxxxxx0 x	x	xxxxxxxx0xxxxxx0xxxxxx0xxxxxx0xxxxxx0xxxxxx0xxxxxx0
CE	xxxxxxxx0 x	x	xxxxxxxx0xxxxxx0xxxxxx0xxxxxx0xxxxxx0xxxxxx0xxxxxx0
D1E	xxxxxxxx0 x	x	xxxxxxxx0xxxxxx0xxxxxx0xxxxxx0xxxxxx0xxxxxx0xxxxxx0
DE	xxxxxxxx0 x	x	xxxxxxxx0xxxxxx0xxxxxx0xxxxxx0xxxxxx0xxxxxx0xxxxxx0
T	xxxxxxxx0 x	x	xxxxxxxx0xxxxxx0xxxxxx0xxxxxx0xxxxxx0xxxxxx0xxxxxx0
<b>Beperkingen/vermeldingen</b> xxxxxxxx0xxxxxx0xxxxxx0xxxxxx0xxxxxx0xxxxxx0xxxxxx0xxxxxx0xxxxxx0			

**Ondertekening**  
De aanvrager verklaart, dat

- hij/zij de persoon is die op bijgevoegde pasfoto staat;
- hij/zij er geen bezwaar tegen heeft dat de RDW de echtheid van de door hem/haar overlegde documenten controleert;
- zijn/haar huidige rijbewijs niet is gevorderd of ongeldig is verklaard;
- hij/zij het eerder aan hem/haar afgegeven vermiste of gestolen rijbewijs onmiddellijk zal inleveren als dit wordt teruggevonden;
- geen rijbewijs aan hem/haar is afgegeven in een ander EU/EER-land of Zwitserland;
- geen aanvraag door hem/haar voor een rijbewijs in een ander EU/EER-land of Zwitserland is ingediend;
- hij/zij het Nederlandse rijbewijs niet heeft omgewisseld in een ander land.

Datum Plaats  
xxxxxxxx0 xxxxxxxxxx0xxxxxx0xxxxxx0



Handtekening aanvrager (binnen het kader plaatsen)

Paraaf ambtenaar

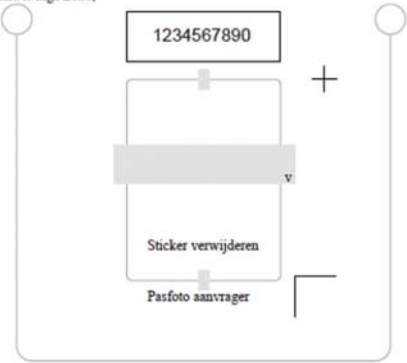

Voor het verkrijgen van een nieuw rijbewijs is het verboden onjuiste informatie te verschaffen of onjuiste bewijsstukken en andere documenten te overleggen. Overtreding van dit verbod kan leiden tot een gevangenisstraf of boete en/of een ontzegging van de rijbevoegdheid. Een rijbewijs afgegeven op basis van onjuiste gegevens of documenten wordt ongeldig verklaard. De houder moet dan een rijexamen afleggen om opnieuw in aanmerking te komen voor een rijbewijs.

3 E 1306f

**BIJLAGE 4 BIJ ARTIKEL I VAN DE REGELING TOT WIJZIGING VAN DE REGELING VASTSTELLING MODELLEN RIJBEWIJZEN EN DAARMEE VERBAND HOUDENDE FORMULIEREN**

**Formulier 5D Aanvraag rijbewijs wegens vermissing, diefstal of vernieuwing**

Aanvraag rijbewijs wegens vermissing, diefstal of vernieuwing  
3 E 0393d



Aanvraagnummer  
1234567890

**Gegevens autoriteit**

Code en afgevend autoriteit  
XXXX XXXXXXXXXXXXXXXXXXXXXXXXXXXXXXX  
Code en naam ambtenaar  
XXXX XXXXXXXXXXXXXXXXXXXXXXXXXXXXXXX

**Persoonsgegevens aanvrager**

A nummer XXXXXXXXXX	Burgerservicenummer XXXXXXXXXX	Spoed indicatie X
------------------------	-----------------------------------	----------------------

Naam  
XXXXXXXXXXXXXXXXXXXXXXXXXXXXXXXXXXXXXXXXXXXXXXXXXXXXXXXXXXXXXXXXXXXXXXXXXXXX  
 Voornaam en initialen  
XXXXXXXXXXXXXXXXXXXXXXXXXXXXXXXXXXXXXXXXXXXXXXXXXXXXXXXXXXXXXXXXXXXXXXXX  
 Adres  
XXXXXXXXXXXXXXXXXXXXXXXXXXXXXXXXXXXXXXXXXXXXXXXXXXXXXXXXXXXXXXXXXXXXXXXXXXXX  
 Postcode en woonplaats  
XXXXXXXXX XXXXXXXXXXXXXXXXXXXXXXXXXXXXXXXXXXXXXXXXXXXXXXXXXXXXXXXXXXXXXXX  
 Geboortedatum en geboorteplaats  
XXXXXXXXXX XXXXXXXXXXXXXXXXXXXXXXXXXXXXXXXXXXXXXXXXXXXXXXXXXXXXXXXXXXXXXXX

**Rijbewijsgegevens**

Nummer vorig rijbewijs XXXXXXXXXX		Afgiftedatum XXXXXXXXXX	Afgegeven door XXXXXXXXXXXXXXXXXXXXXXXXXXXXXXXXXXXX
Categorie(en) nieuw rijbewijs	Geldig tot	Automaat indicator	Beperkingen/vermeldingen per aangevraagde categorie
AM	XXXXXXXXXX	X	XXXXXXXXXXXXXXXXXXXXXXXXXXXXXXXXXXXXXXXXXXXXXXXXXXXXXXXXXXXXXXXXXXXX
A1	XXXXXXXXXX	X	XXXXXXXXXXXXXXXXXXXXXXXXXXXXXXXXXXXXXXXXXXXXXXXXXXXXXXXXXXXXXXXXXXXX
A2	XXXXXXXXXX	X	XXXXXXXXXXXXXXXXXXXXXXXXXXXXXXXXXXXXXXXXXXXXXXXXXXXXXXXXXXXXXXXXXXXX
A	XXXXXXXXXX	X	XXXXXXXXXXXXXXXXXXXXXXXXXXXXXXXXXXXXXXXXXXXXXXXXXXXXXXXXXXXXXXXXXXXX
B	XXXXXXXXXX	X	XXXXXXXXXXXXXXXXXXXXXXXXXXXXXXXXXXXXXXXXXXXXXXXXXXXXXXXXXXXXXXXXXXXX
C1	XXXXXXXXXX	X	XXXXXXXXXXXXXXXXXXXXXXXXXXXXXXXXXXXXXXXXXXXXXXXXXXXXXXXXXXXXXXXXXXXX
C	XXXXXXXXXX	X	XXXXXXXXXXXXXXXXXXXXXXXXXXXXXXXXXXXXXXXXXXXXXXXXXXXXXXXXXXXXXXXXXXXX
D1	XXXXXXXXXX	X	XXXXXXXXXXXXXXXXXXXXXXXXXXXXXXXXXXXXXXXXXXXXXXXXXXXXXXXXXXXXXXXXXXXX
D	XXXXXXXXXX	X	XXXXXXXXXXXXXXXXXXXXXXXXXXXXXXXXXXXXXXXXXXXXXXXXXXXXXXXXXXXXXXXXXXXX
BE	XXXXXXXXXX	X	XXXXXXXXXXXXXXXXXXXXXXXXXXXXXXXXXXXXXXXXXXXXXXXXXXXXXXXXXXXXXXXXXXXX
C1E	XXXXXXXXXX	X	XXXXXXXXXXXXXXXXXXXXXXXXXXXXXXXXXXXXXXXXXXXXXXXXXXXXXXXXXXXXXXXXXXXX
CE	XXXXXXXXXX	X	XXXXXXXXXXXXXXXXXXXXXXXXXXXXXXXXXXXXXXXXXXXXXXXXXXXXXXXXXXXXXXXXXXXX
D1E	XXXXXXXXXX	X	XXXXXXXXXXXXXXXXXXXXXXXXXXXXXXXXXXXXXXXXXXXXXXXXXXXXXXXXXXXXXXXXXXXX
DE	XXXXXXXXXX	X	XXXXXXXXXXXXXXXXXXXXXXXXXXXXXXXXXXXXXXXXXXXXXXXXXXXXXXXXXXXXXXXXXXXX
T	XXXXXXXXXX	X	XXXXXXXXXXXXXXXXXXXXXXXXXXXXXXXXXXXXXXXXXXXXXXXXXXXXXXXXXXXXXXXXXXXX

Beperkingen/vermeldingen  
XXXXXXXXXXXXXXXXXXXXXXXXXXXXXXXXXXXXXXXXXXXXXXXXXXXXXXXXXXXXXXXXXXXXXXXXXXXX

**Ondertekening**

- De aanvrager verklaart, dat
- hij/zij de persoon is die op bijgevoegde pasfoto staat;
  - hij/zij er geen bezwaar tegen heeft dat de RDW de echtheid van de door hem/haar overlegde documenten controleert;
  - zijn/haar huidige rijbewijs niet is gevoerd of ongeldig is verklaard;
  - hij/zij het eerder aan hem/haar afgegeven vermiste of gestolen rijbewijs onmiddellijk zal inleveren als dit wordt teruggevonden;
  - geen rijbewijs aan hem/haar is afgegeven in een ander EU/EER-land of Zwitserland;
  - geen aanvraag door hem/haar voor een rijbewijs in een ander EU/EER-land of Zwitserland is ingediend;
  - hij/zij het Nederlandse rijbewijs niet heeft omgewisseld in een ander land.

Datum Plaats  
XXXXXXXXXX XXXXXXXXXXXXXXXXXXXXXXXXXXXXXXX

Handtekening aanvrager (binnen het kader plaatsen)
Paraaf ambtenaar

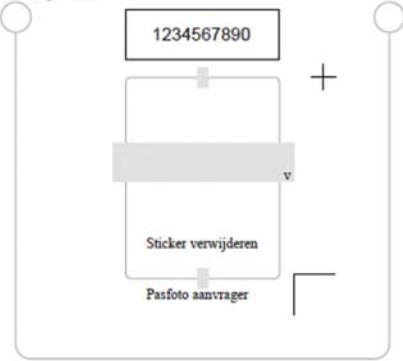

3 E 1306f

Voor het verkrijgen van een nieuw rijbewijs is het verboden onjuiste informatie te verschaffen of onjuiste bewijsstukken en andere documenten te overleggen. Overtreding van dit verbod kan leiden tot een gevangenisstraf of boete en/of een ontzegging van de rijbevoegdheid. Een rijbewijs afgegeven op basis van onjuiste gegevens of documenten wordt ongeldig verklaard. De houder moet dan een rijexamen afleggen om opnieuw in aanmerking te komen voor een rijbewijs.





## BIJLAGE 6 BIJ ARTIKEL I VAN DE REGELING TOT WIJZIGING VAN DE REGELING VASTSTELLING MODELLEN RIJBEWIJZEN EN DAARMEE VERBAND HOUDENDE FORMULIEREN

### Formulier 5F Aanvraag Nederlands rijbewijs door personen woonachtig in Nederland (personen zonder vaste woon- of verblijfplaats of buitenlandse studenten)

Aanvraag Nederlands rijbewijs  
3 E 0394d



RDW

Aanvraagnummer

**Soort aanvraag** (aankruisen welke aanvraag van toepassing is)

- Personen zonder vaste woon- of verblijfplaats woonachtig in Nederland  
 Buitenlandse studenten wonende in Nederland

**Gegevens autoriteit**

Code uitreikende autoriteit \_\_\_\_\_ Locatiecode/locatieschrijving uitreikende autoriteit \_\_\_\_\_

Naam uitreikende autoriteit \_\_\_\_\_ Naam ambtenaar \_\_\_\_\_

**Persoonsgegevens aanvrager**

A nummer \_\_\_\_\_ Burgerservicenummer \_\_\_\_\_

Naam \_\_\_\_\_

Voornaam \_\_\_\_\_ Initialen \_\_\_\_\_

Woonadres \_\_\_\_\_

Postcode \_\_\_\_\_ Woonplaats \_\_\_\_\_

Geboortedatum \_\_\_\_\_ Geboorteplaats \_\_\_\_\_

**Gegevens identiteit aanvrager**

Soort identiteitsbewijs \_\_\_\_\_ Nationaliteit \_\_\_\_\_

Datum uitschrijving uit Nederland \_\_\_\_\_

**Rijbewijsgegevens**

Nummer vorig rijbewijs \_\_\_\_\_ Afgegeven door \_\_\_\_\_

Afgiftedatum \_\_\_\_\_ Geldig tot \_\_\_\_\_

**Ondertekening**

De aanvrager verklaart, dat

- hij zij de persoon is die op bijgevoegde pasfoto staat;
- hij zij er geen bezwaar tegen heeft dat de RDW de echtheid van de door hem/haar overlegde documenten controleert;
- zijn/haar huidige rijbewijs niet is gevorderd of ongeldig is verklaard;
- hij zij het eerder aan hem/haar afgegeven vermiste of gestolen rijbewijs onmiddellijk zal inleveren als dit wordt teruggevonden;
- geen rijbewijs aan hem/haar is afgegeven in een ander EU/EER-land of Zwitserland;
- geen aanvraag door hem/haar voor een rijbewijs in een ander EU/EER-land of Zwitserland is ingediend;
- hij zij het Nederlandse rijbewijs niet heeft omgewisseld in een ander land.

Datum \_\_\_\_\_ Plaats \_\_\_\_\_

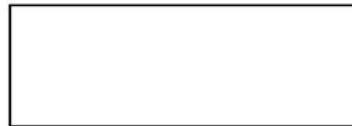

Handtekening aanvrager (binnen het kader plaatsen)

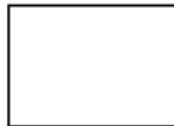

Paraaf ambtenaar

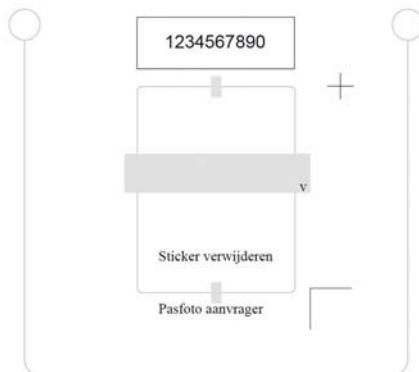

3 E 1306f

Voor het verkrijgen van een nieuw rijbewijs is het verboden onjuiste informatie te verschaffen of onjuiste bewijsstukken en andere documenten te overleggen. Overtreding van dit verbod kan leiden tot een gevangenisstraf of boete en/of een ontzegging van de rijbevoegdheid. Een rijbewijs afgegeven op basis van onjuiste gegevens of documenten wordt ongeldig verklaard. De houder moet dan een rijexamen afleggen om opnieuw in aanmerking te komen voor een rijbewijs.



## BIJLAGE 7 BIJ ARTIKEL I VAN DE REGELING TOT WIJZIGING VAN DE REGELING VASTSTELLING MODELLEN RIJBEWIJZEN EN DAARMEE VERBAND HOUDENDE FORMULIEREN

### Formulier 5G Aanvraag rijbewijs (niet) woonachtig in Nederland

**Aanvraag rijbewijs (niet) woonachtig in Nederland**  
3 E 0395d



Aanvraagnummer \_\_\_\_\_

Soort aanvraag (aankruisen welke aanvraag van toepassing is)

- Afgifte Nederlands rijbewijs op basis van vernieuwing/verlies oude rijbewijs voor personen woonachtig buiten de EU/EER of Zwitserland
- Afgifte Nederlands rijbewijs voor studenten in het buitenland
- Afgifte Nederlands rijbewijs aan houders van een pasje geprivilegieerden woonachtig in Nederland
- Omwisseling buitenlands rijbewijs aan houders van een pasje geprivilegieerden
  - Vernieuwing EU/EER/Zwitsers rijbewijs
  - Vervanging EU/EER/Zwitsers rijbewijs

**Persoonsgegevens aanvrager**

Burgerservicenummer \_\_\_\_\_

Naam \_\_\_\_\_

Voornaam en initialen \_\_\_\_\_

Adres (buitenlands) \_\_\_\_\_

Woonplaats (buitenlands) \_\_\_\_\_

Land \_\_\_\_\_

Geboortedatum \_\_\_\_\_

Geboorte \_\_\_\_\_

**Tijdelijk adres in Nederland**

Adres \_\_\_\_\_

Postcode en woonplaats \_\_\_\_\_

**Betalingsgegevens**

IBAN \_\_\_\_\_

Naam rekeninghouder \_\_\_\_\_

Woonplaats rekeninghouder \_\_\_\_\_

**Wijze van betaling (aankruisen wat van toepassing is)**

- Automatische incasso (alleen van Nederlandse bank- of girorekening)

Handtekening rekeninghouder \_\_\_\_\_

- Overboeking op rekeningnummer IBAN NL25ABNA0477256600 / BIC-code ABNANL2A o.v.v.:

**Ondertekening**

De aanvrager verklaart, dat

- hij/zij de persoon is die op bijgevoegde pasfoto staat;
- hij/zij er geen bezwaar tegen heeft dat de RDW de echtheid van de door hem/haar overlegde documenten controleert;
- zijn/haar huidige rijbewijs niet is gevorderd of ongeldig is verklaard;
- hij/zij het eerder aan hem/haar afgegeven vermiste of gestolen rijbewijs onmiddellijk zal inleveren als dit wordt teruggevonden;
- geen rijbewijs aan hem/haar is afgegeven in een ander EU/EER-land of Zwitserland;
- geen aanvraag door hem/haar voor een rijbewijs in een ander EU/EER-land of Zwitserland is ingediend;
- hij/zij het Nederlandse rijbewijs niet heeft omgewisseld in een ander land.

Datum \_\_\_\_\_

Plaats \_\_\_\_\_



Handtekening aanvrager (binnen het kader plaatsen)

Paraaf ambtenaar

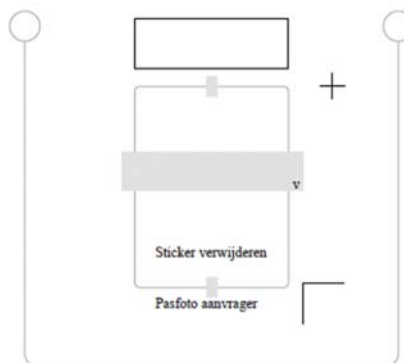

3 E 1306f

Voor het verkrijgen van een nieuw rijbewijs is het verboden onjuiste informatie te verschaffen of onjuiste bewijsstukken en andere documenten te overleggen. Overtreding van dit verbod kan leiden tot een gevangenisstraf of boete en/of een ontzegging van de rijbevoegdheid. Een rijbewijs afgegeven op basis van onjuiste gegevens of documenten wordt ongeldig verklaard. De houder moet dan een rijexamen afleggen om opnieuw in aanmerking te komen voor een rijbewijs.







---

## TOELICHTING

### Inleiding

De regeling strekt ertoe om op de verschillende aanvraagformulieren voor een rijbewijs expliciet aan te geven dat het verboden is bij de aanvraag van een rijbewijs onjuiste informatie te geven of onjuiste bewijsstukken of andere documenten te overleggen (artikel 114 van de Wegenverkeerswet 1994) en te wijzen op de consequenties als blijkt dat de aanvrager zich toch hieraan schuldig gemaakt. Overtreding van artikel 114 van de Wegenverkeerswet 1994 kan worden bestraft met een gevangenisstraf van ten hoogste drie maanden of een geldboete van de derde categorie. Tevens kan een ontzegging van de rijbevoegdheid worden opgelegd van maximaal twee jaar (vier jaar in geval van recidive).

Daarnaast wordt een rijbewijs afgegeven op basis van onjuiste informatie ongeldig verklaard. Om dan opnieuw in het bezit te komen van een rijbewijs moet examen worden gedaan en de geschiktheid worden aangetoond.

Tevens is op formulier 5H (aanvraag omwisseling voor Nederlands rijbewijs) de aanvulling opgenomen dat moet worden aangegeven of het gaat om een aanvraag in verband met afgifte van een nieuw dan wel een vervangend rijbewijs.

### Administratieve lasten en nalevingskosten

De regeling heeft geen gevolgen voor de administratieve lasten voor de burger of het bedrijfsleven en er zijn geen nalevingskosten.

### Consultatie

Omdat het hier om een technische aanpassing gaat, die bovendien opverzoek van de Dienst Wegverkeer wordt doorgevoerd, is met instemming van deze dienst afgezien van consultatie.

Evenmin is het voorstel voorgelegd in het kader van internetconsultatie, omdat de regeling niet leidt tot een ingrijpende verandering in de rechten en plichten van burgers en bedrijven en ook geen ingrijpende gevolgen heeft voor de uitvoeringspraktijk. Het betreft hier immers alleen een redactionele aanpassing van reeds bestaande aanvraagformulieren.

### Inwerkingtreding

De datum van inwerkingtreding is gekoppeld aan de inwerkingtredingsdatum van het op 13 oktober 2016 ingediende voorstel van wet tot wijziging van de Wegenverkeerswet 1994 in verband met aanvullende implementatie van richtlijn 2006/126/EG, nadien gewijzigd in voorstel van wet tot Wijziging van de Wegenverkeerswet 1994 en de Wet administratiefrechtelijke handhaving verkeersvoorschriften in verband met aanvullende implementatie van richtlijn 2006/126/EG en enkele aanpassingen van redactionele aard en in verband met aangepaste termijnen inzake het opleggen van beschikkingen naar aanleiding van gedragingen die op kenteken zijn geconstateerd. Er kan hierbij worden afgeweken van de vaste verandermomenten, omdat het implementatieregelgeving betreft.

*De Minister van Infrastructuur en Milieu,  
M.H. Schultz van Haegen-Maas Geesteranus*