

Ontwerpbestemmingsplan Bornsche Maten, derde fase (A), gemeente Borne

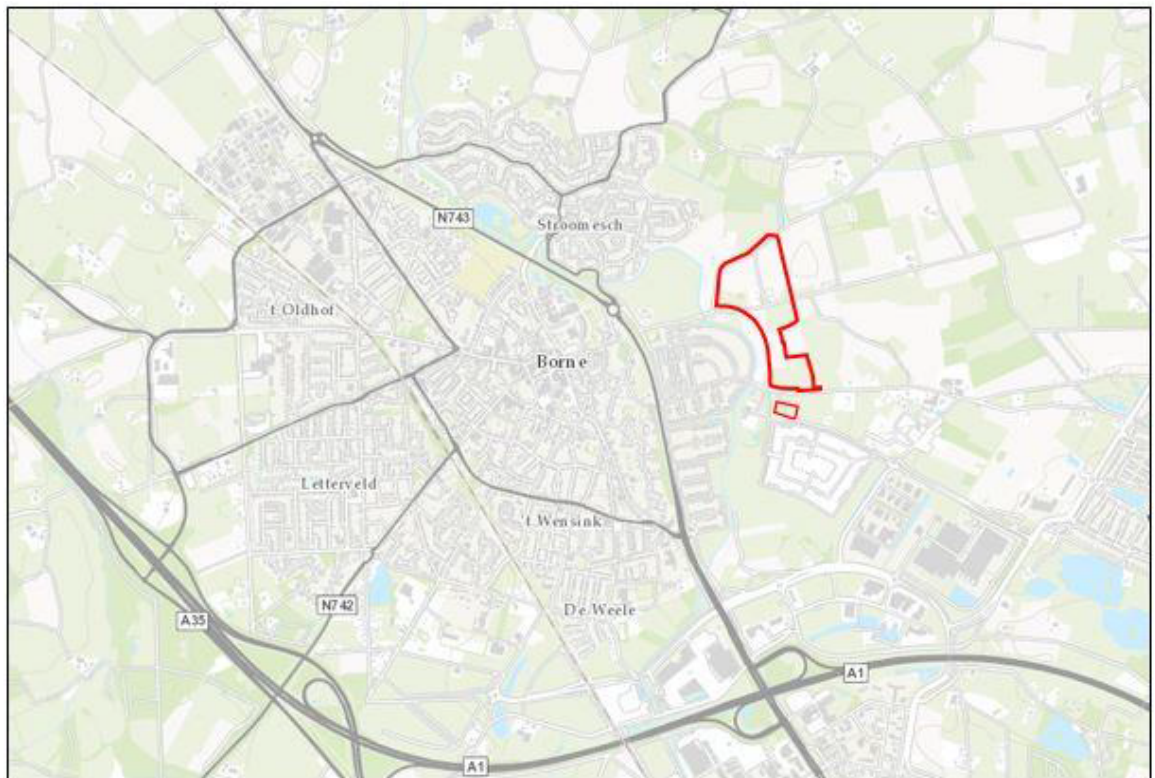

GEMEENTE BORNE

Het college van burgemeester en wethouders maakt bekend dat op grond van artikel 3.8 van de Wet ruimtelijke ordening het ontwerpbestemmingsplan Bornsche Maten, derde fase (A) ter inzage ligt. Het ontwerpbestemmingsplan Bornsche Maten, derde fase (A) voorziet in de realisatie van circa 275-325 woningen in (delen van) de wijken Eschwonen en De Maten. Het plangebied is gelegen ten noorden van De Veste, ten oosten van de Bornsche Beeklaan en ten zuiden en westen van het buitengebied. Ook het zuidelijk deel van De Veste maakt onderdeel uit van het plangebied. De rode contour op onderstaande overzichtskaart geeft het plangebied aan.



Inzage

Het ontwerpbestemmingsplan en de bijbehorende stukken liggen ter inzage van 20 april 2017 t/m 31 mei bij de publieksbalie van het gemeentehuis. Het ontwerpbestemmingsplan kunt u inzien op <http://www.ruimtelijkeplannen.nl/web-roo/?planid=NL.IMRO.0147.BpBM3f-ow01>. De digitale bestanden van het ontwerpbestemmingsplan zijn beschikbaar gesteld op: <http://ruimtelijkeplannen.borne.nl/NL.IMRO.0147.BpBM3f-ow01>.

Zienswijzen



Een ieder kan van 20 april 2017 t/m 31 mei 2017 een mening geven over het ontwerpbesluit. Dit heet het indienen van zienswijzen. De zienswijzen kunnen schriftelijk worden ingediend door een brief

te sturen naar de gemeenteraad, Postbus 200, 7620 AE Borne.

Een zienswijze kan ook mondeling worden ingediend. Hiervoor dient u vóór 30 mei 2017 een afspraak te maken met team Ontwikkeling, telefoonnummer 074-2658524.

Tijdig ingediende zienswijzen zullen worden betrokken bij het definitieve besluit.