STAATSCOURANT
Officiële uitgave van het Koninkrijk der Nederlanden sinds 1814.
Nr. 70315
16 december
2016

Vrijgave voor inspraak Voorlopig Ontwerp centrale waterpartij Entree Oost/Vijverpark (hoek Schipholweg/ Amerikaweg/Boerhaavelaan) te Haarlem

Haarlem

De ontwikkelcombinatie OC 023 ontwikkelt het plan Entree Oost/Vijverpark. Het wordt een nieuwe woonwijk met ongeveer 400 woningen. Het gebied krijgt het karakter van een tuinstad met een ontspannen woonmilieu. Het plangebied wordt in diverse fases ontwikkeld. Ten behoeve van de ontwikkeling wordt de openbare ruimte rondom het nieuwbouwplan door OC023 aangelegd en ingericht. Met als basis het Masterplan Entree Oost, is voor de centrale waterpartij een Voorlopig Ontwerp opgesteld.

Inspraak

Het college van B&W van de gemeente Haarlem heeft op dinsdag 15 november 2016 besloten het Voorlopig Ontwerp (VO) voor de centrale waterpartij van de Entree Oost (hoek Schipholweg/Amerikaweg/Boerhaavelaan) vrij te geven voor inspraak. Het besluit van het college van B&W is te vinden via de volgende link: https://gemeentebestuur.haarlem.nl/Vergaderingen/Besluitenlijst-BenW/2016/15-november/10:00 (agendapunt 12). De inspraaktermijn start op 16 december 2016 en loopt tot 27 januari 2017.

Tijdens deze periode van inspraak kunt u uw zienswijze op het Voorlopig Ontwerp kenbaar te maken. Dit kan via schalkwijk@haarlem.nl o.v.v 'Inspraakreactie VO centrale waterpartij Entree Oost/Vijverpark' of per post via Postbus 511, 2003 PB Haarlem t.a.v. Afdeling GOB, mevr. S. Vermeulen, onderwerp: Inspraakreactie VO centrale waterpartij Entree Oost/Vijverpark.

Het Voorlopig Ontwerp is digitaal in te zien via : https://gemeentebestuur.haarlem.nl/Vergaderingen/Besluitenlijst-BenW/2016/15-november/10:00 (agendapunt 12).

Ook kunt u het ontwerp ook inzien in de publiekshal van de Raakspoort, Zijlvest 39 in Haarlem. De publiekshal is geopend van maandag tot en met vrijdag van 09.00 tot 16.00 uur en op donderdagavond doorlopend tot 20.00 uur.
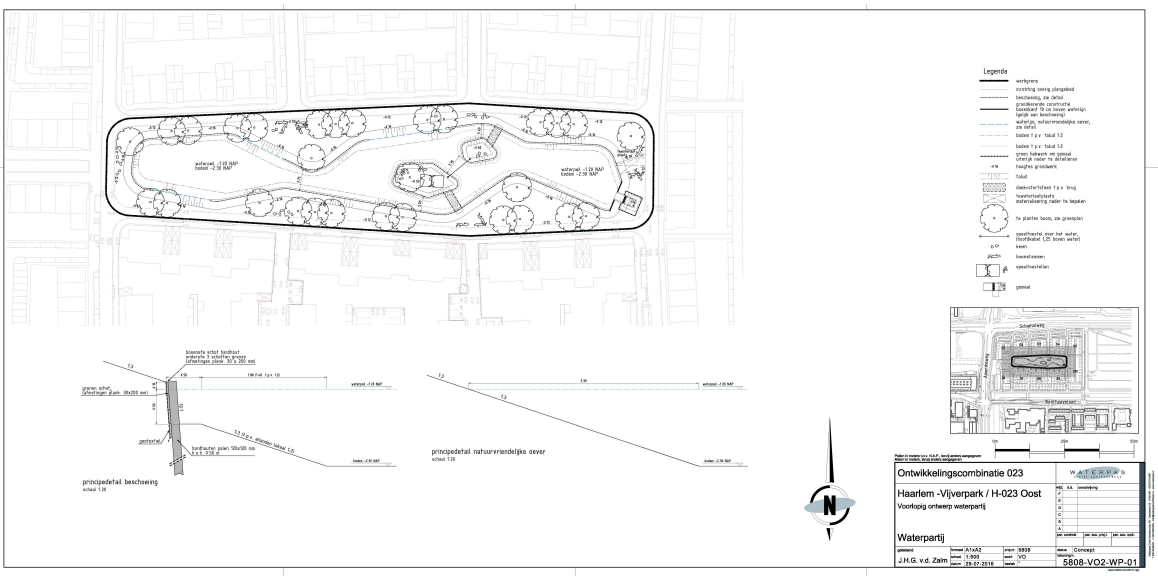
Na afloop van de inspraakperiode, worden alle inspraakreacties afgewogen en eventueel verwerkt in het definitieve ontwerp. Indieners van inspraakreacties worden hierover geïnformeerd.