



Terinzagelegging ontwerpbestemmingsplan Nijverdal West Noetsele 2014, Hellendoorn



Bij het loket Bouwen, milieu en openbare ruimte in het huis voor Cultuur en Bestuur, Willem Alexanderstraat 7 in Nijverdal ligt vanaf **zaterdag 5 juli 2014** gedurende zes weken het ontwerpbestemmingsplan Nijverdal West Noetsele 2014 ter inzage. Het loket is geopend op werkdagen van 09.00 uur tot 12.00 uur en buiten deze tijden op afspraak, telefoon 0548-630 214.

U kunt het ontwerpbestemmingsplan met de unieke naam: NL.IMRO.0163.BPNDWESTNOETSELE-ON01 inzien op ruimtelijkeplannen.nl via de link: <http://iturl.nl/snVHS0>

Downloaden is mogelijk via de link: <http://iturl.nl/sneYO>

Het plan omvat het gebied dat globaal wordt begrensd door Rijssensenstraat/Smidsweg, Combiplan en het buitengebied (zie kaartje).

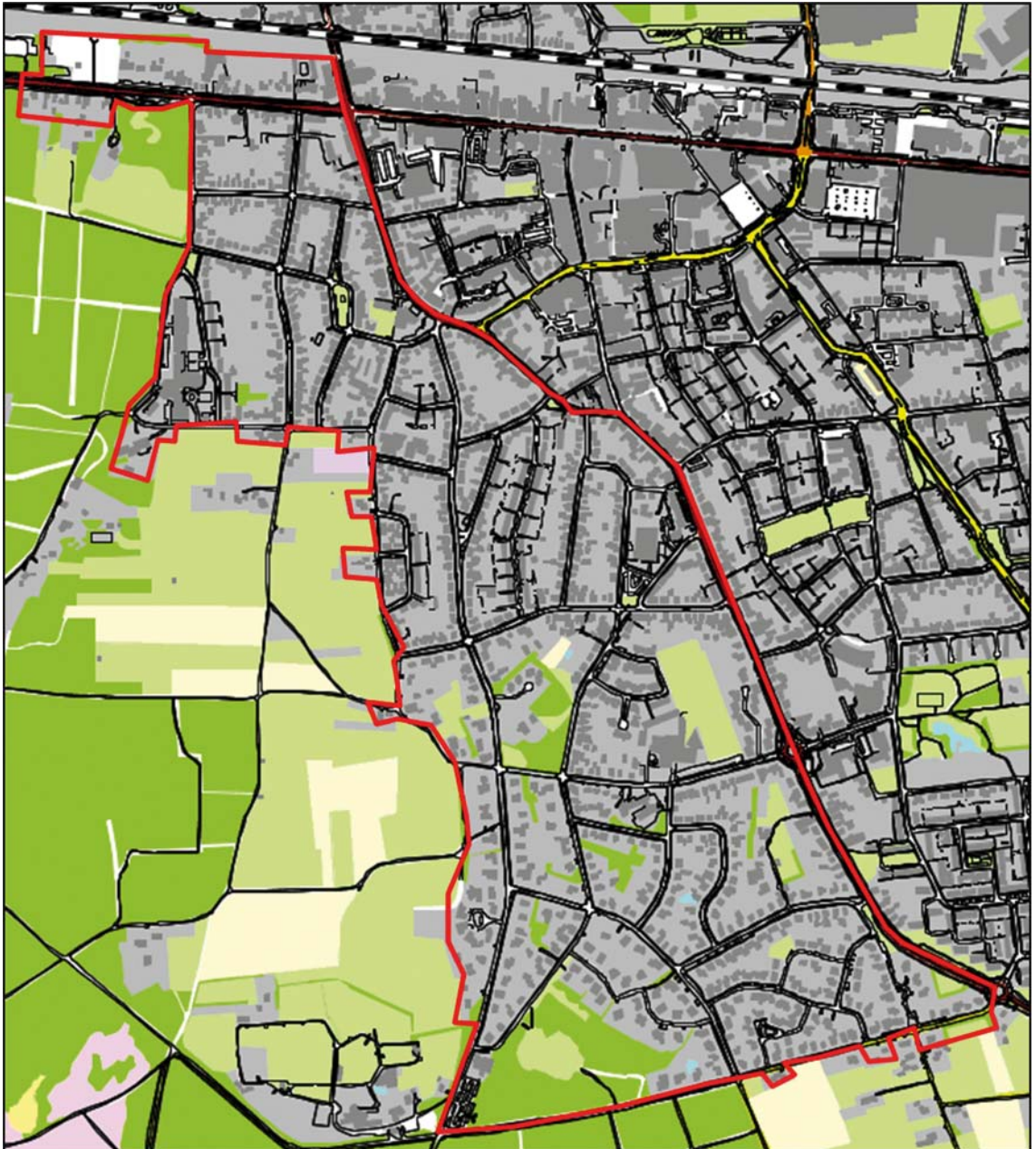

Het plan heeft tot doel bestemmen van de bestaande situatie. In dit bestemmingsplan is de locatie van sporthal Noetsele opgenomen en deze heeft een bestemming gekregen die overeenkomt met de geldende bestemming.

In dit plangebied waren al diverse panden als 'karakteristiek' bestemd. Het gebied is opnieuw bekeken en naar aanleiding daarvan zijn er panden van de lijst afgehaald en ook panden toegevoegd.

Tijdens de hiervoor genoemde periode van terinzageligging kan een ieder naar keuze schriftelijk, mondeling (bij het bovengenoemde loket) of per e-mail een zienswijze omtrent het ontwerpbestemmingsplan kenbaar maken aan de gemeenteraad van Hellendoorn, Postbus 200, 7440 AE Nijverdal (per mail via: gemeentebestuur@hellendoorn.nl).

Een zienswijze dient tenminste de volgende gegevens te bevatten:

- uw naam en adres;
- een dagtekening;
- een omschrijving van het bestreden besluit;
- de gronden waarop uw zienswijze stoelt (de motivering).