



Gemeente Apeldoorn - Verplicht fietspad Normastraat



Nr. 2013-020846

Burgemeester en wethouders van Apeldoorn;

gelet op het bepaalde in de Wegenverkeerswet 1994 (hierna: WVV 1994), het Reglement Verkeersregels en Verkeerstekens 1990 (hierna: RVV 1990) en het Besluit Administratieve Bepalingen inzake het Wegverkeer (hierna: BABW).

Overwegende:

dat de Normastraat en de Tannhauserstraat gelegen zijn binnen de bebouwde kom van Apeldoorn;

dat de Normastraat en de Tannhauserstraat, wegen zijn als bedoeld in artikel 18, lid 1 onder d van de WVV 1994;

dat gelet op dit artikel het college van burgemeester en wethouders van Apeldoorn bevoegd is tot het nemen van verkeersbesluiten voor de genoemde weg;

dat met een wijziging van de dienstregeling een lijndienst van het busverkeer niet langer gebruik maakt van de route over de Normastraat;

dat hiermee de noodzaak van de bushalte is vervallen en is opgeheven;

dat hiermee de geslotenverklaringen ter hoogte van de entrees van de bussluis met uitzondering van lijnbussen niet meer van toepassing zijn en kunnen worden verwijderd;

dat het gewenst is voor fietsers om de Normastraat vanaf de Tannhauserstraat opengesteld te houden;

dat dit mogelijk is door op de Normastraat een verplicht fietspad van kracht te verklaren op het gedeelte vanaf de aansluiting met de Tannhauserstraat;

dat de hiervoor benoemde verkeersmaatregelen gerealiseerd kunnen worden middels het toepassen van de verkeerstekens conform het RVV 1990;

dat gelet op artikel 12 van het BABW voor het verwijderen van een geslotenverklaring en het instellen en beëindigen van een verplicht fietspad een verkeersbesluit is vereist;

dat gelet op artikel 2 van de WVV 1994 het verwijderen van een geslotenverklaring en het instellen en beëindigen van een verplicht fietspad strekt tot het in stand houden van de weg en het waarborgen van de bruikbaarheid daarvan;

dat gelet op artikel 24 van het BABW overleg is gevoerd met de gemandateerde van de politie, eenheid Oost Nederland, district Noord- en Oost Gelderland;

dat de politie een positief advies heeft afgegeven voor het nemen van dit besluit.

Het Besluit:

Het college van burgemeester en wethouders besluit:

De geslotenverklaringen, bord model C1 met onderborden "uitgezonderd lijnbussen en "uitgezonderd fietsers" aan beide zijden van de verbinding Normastraat – Tannhauserstraat te verwijderen;

Een verplicht fietspad in te stellen op de Normastraat door het plaatsen van bord model G11 ter hoogte van de aansluiting met de Tannhouserstraat en ter hoogte van de Normastraat, op een afstand van ca. 45 meter vanaf de Tannhouserstraat;

Een verplicht fietspad te beëindigen ter hoogte van de Normastraat door het plaatsen van bord model G12.

Situatieschets

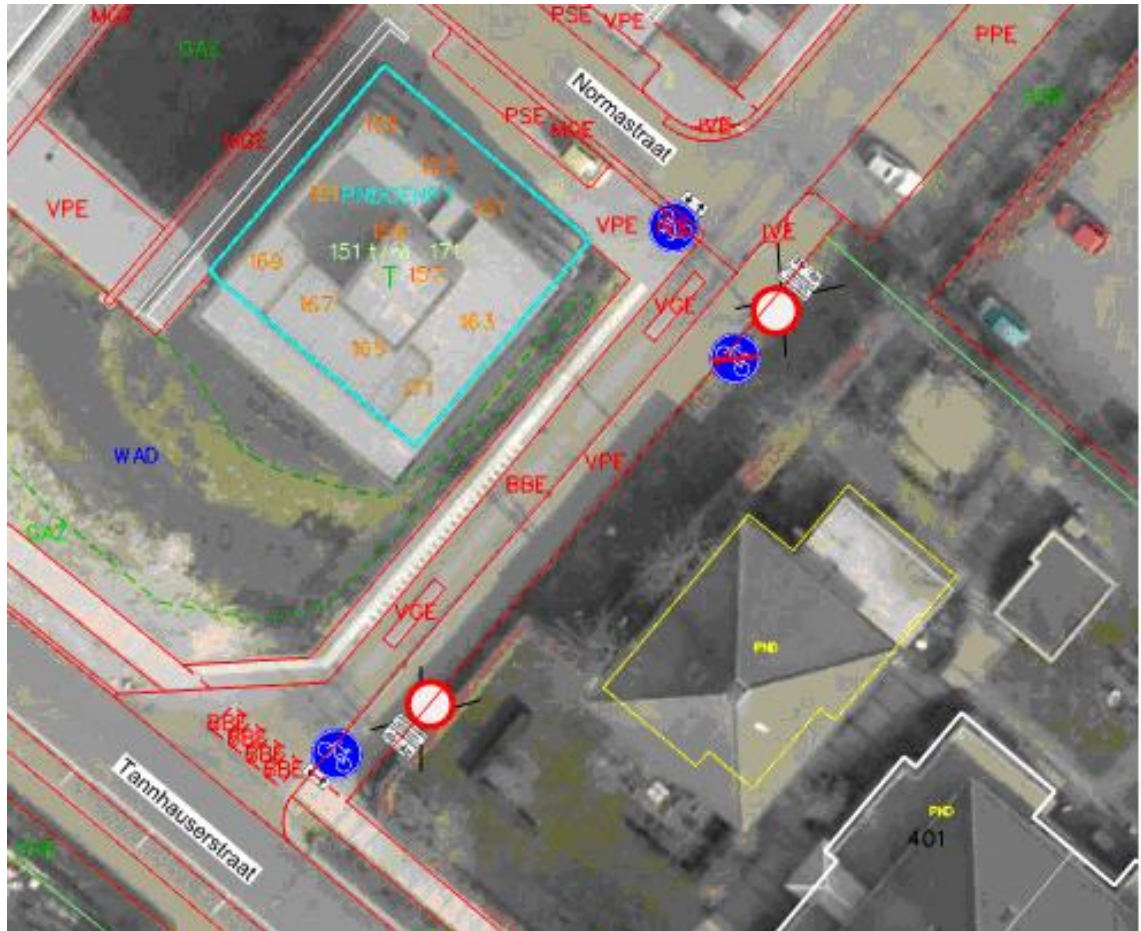

Op grond van de Algemene wet bestuursrecht kunt u bij het college van burgemeester en wethouders van Apeldoorn bezwaar maken tegen dit besluit. U dient uw bezwaarschrift uiterlijk zes weken na de datum van bekendmaking te versturen naar de gemeente Apeldoorn, t.a.v. de eenheid Veiligheid en Recht, Postbus 9033, 7300 ES Apeldoorn. U kunt ook digitaal een bezwaarschrift indienen via het formulier www.apeldoorn.nl (digitaal loket).

Hoogachtend,

namens de burgemeester en wethouders van Apeldoorn,

Adri Dijkhuizen

teammanager