

Ontwerpbestemmingsplan Buitengebied 2014 en MER, Kampen

Kampen[®]

Burgemeester en wethouders van Kampen maken bekend, dat met ingang van woensdag 2 oktober 2013 het ontwerpbestemmingsplan buitengebied 2014, inclusief het bijbehorende Milieueffectrapport en een ontwerp hogere waarde Wet Geluidhinder besluit voor het perceel Rechterveldweg 1 zes weken ter inzage ligt.

U kunt het plan inzien van maandag tot en met vrijdag van 9.00 tot 12.00 uur bij de receptie in het stadhuis, bezoekadres Burgemeester Berghuisplein 1 in Kampen. Buiten deze tijden alleen op afspraak. U kunt het plan ook inzien op de website van de gemeente via www.kampen.nl/bekendmakingen of op www.ruimtelijkeplannen.nl onder het identificatienummer NL.IMRO.0166.00991134-OW01.

Het bestemmingsplan Buitengebied 2014 maakt deel uit van het traject 'actualisering van bestemmingsplannen' en is gemaakt ter vervanging van de geldende bestemmingsplannen in het buitengebied. Het bestemmingsplan heeft daardoor betrekking op nagenoeg het gehele buitengebied in de gemeente Kampen. Het gebied wordt begrensd door de randmeren aan de noordzijde, de gemeentegrens van Zwartewaterland aan de oostzijde, het Vossenmeer en het Drontermeer aan de westzijde. Verder grenst het plangebied aan de gemeentegrenzen van de gemeenten Oldebroek en Hattem aan de zuidzijde en Zwolle aan de zuidoostzijde.

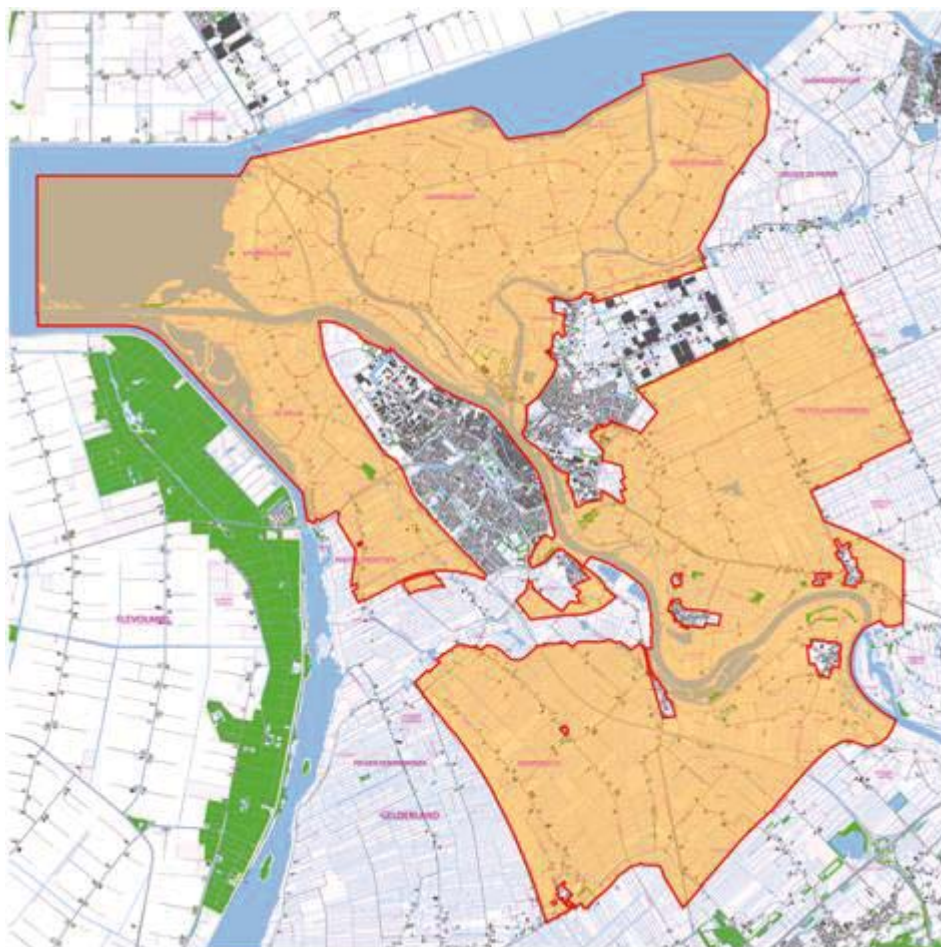

In het kader van de bestemmingsplanprocedure is ook een MER (milieueffectrapportage) opgesteld. Hierdoor kunnen we de effecten van het plan op een volwaardige manier meewegen in de besluitvor-



ming over het bestemmingsplan. De resultaten van het onderzoek naar de milieueffecten hebben we gebruikt als onderbouwing van het ontwerpbestemmingsplan.

Tijdens de genoemde termijn van ter inzage legging kunt u naar keuze schriftelijk of mondeling een zienswijze op het ontwerpbestemmingsplan kenbaar maken bij de Gemeenteraad, postbus 5009, 8260 GA Kampen, onder vermelding van 'zienswijze ontwerp bestemmingsplan Buitengebied 2014'. Indien u een mondelinge zienswijze kenbaar wil maken, kunt u contact opnemen met het cluster RO van het team Beleidsontwikkeling en Advisering. Het is niet mogelijk een zienswijze via internet of e-mail in te dienen.