

Wijzigingsverordening Omgevingsverordening Fryslân vanwege aanpassing begrenzing ganzenfoerageergebieden 2025

Gedeputeerde Staten van Fryslân:

Overwegende dat Provinciale Staten van Fryslân in de Omgevingsverordening Fryslân 2022 de begrenzing van de ganzenfoerageergebieden en de soortspecifieke ganzenfoerageergebieden hebben vastgelegd;

Overwegende dat Gedeputeerde Staten van Fryslân op grond van artikel 1.13 van het Delegatiebesluit Omgevingsverordening provincie Fryslân de bevoegdheid hebben gekregen om de begrenzing van de ganzenfoerageergebieden en de soortspecifieke ganzenfoerageergebieden aan te passen;

Overwegende dat een aantal grondgebruikers heeft aangegeven percelen te willen toevoegen aan en/of te verwijderen van het (soortspecifieke) ganzenfoerageergebied;

Overwegende dat de nu voorgestelde aanpassing van de begrenzing van ganzenfoerageergebieden het resultaat is van twee beoordeelde wijzigingsverzoeken waarvan beide toevoegingen positief zijn beoordeeld;

Overwegende dat het proces van indienen van grenswijzigingsvoorstellen en de beoordeling ervan zorgvuldig is uitgevoerd conform artikel 1.13 van het Delegatiebesluit Omgevingsverordening provincie Fryslân en de daarop gebaseerde uitvoeringscriteria;

Overwegende dat het ontwerp van deze wijzigingsverordening gedurende zes weken ter inzage heeft gelegen en een ieder in de gelegenheid is gesteld een zienswijze naar voren te brengen;

Overwegende dat het ontwerp van deze wijzigingsverordening is overlegd aan Provinciale Staten van Fryslân en hen gedurende vier weken de mogelijkheid is geboden om te reageren.

Overwegende dat het toevoegen van deze percelen niet leidt tot het overschrijden van de maximumoppervlakte van 21.500 hectare aan ganzenfoerageergebieden;

Overwegende dat het toevoegen van deze percelen niet leidt tot het overschrijden van de maximumoppervlakte van 5.000 hectare aan soortspecifieke ganzenfoerageergebieden;

Besluiten:

Artikel I

De Omgevingsverordening Fryslân 2022 te wijzigen zoals weergegeven in 'bijlage A'.

Artikel II

Dit besluit treedt in werking op de eerste dag na publicatie in het Provinciaal blad.

Artikel III

Dit besluit wordt aangehaald als: Wijzigingsverordening Omgevingsverordening Fryslân vanwege aanpassing begrenzing ganzenfoerageergebieden 2025.

Leeuwarden, 30 juni 2026

Drs. A.A.M. Brok, voorzitter
Drs. Ing. J.J. Algra, secretaris

*Dit document bevat
verschilmarkering t.o.v.
eerdere regelingstekst.*

*Tekst en afbeeldingen die
worden toegevoegd zijn
onderstreept en groen
gemarkeerd, of van een
groen kader voorzien.*

*Tekst en afbeeldingen die
worden verwijderd zijn
doorgestreept en rood
gemarkeerd, of van een rood
kader voorzien.*

Bijlage A Omgevingsverordening van de provincie Fryslân

A

Bijlage I wordt op de aangegeven wijze gewijzigd:

Bijlage I Overzicht vastgestelde informatieobjecten

Lijst met GIO's:

<i>Aandachtsgebied stiltegebied</i>	/join/id/regdata/pv21/2026/gebiedsaanwijzing_f19d8682b59c4c278a91e0d79f90daaa/nld@2026-04-01;1
<i>beperkingengebied beheerzones provinciale wegen</i>	/join/id/regdata/pv21/2023/locatie_f8e86ab1b85347b095ccbc75a0e1a322/nld@2023-11-15;1
<i>beperkingengebied provinciale wegen</i>	/join/id/regdata/pv21/2023/locatie_22fcad3c694443c092fa18f95060adbe/nld@2023-11-15;1
<i>bestaand stedelijk gebied</i>	/join/id/regdata/pv21/2023/locatie_7c59377d1e0d4e09a3ebca65841001df/nld@2023-11-15;1
<i>buiten het bestaand stedelijk gebied</i>	/join/id/regdata/pv21/2023/locatie_896c6c52f8cd429598a2fa57bb55c71f/nld@2023-11-15;1
<i>buitendijkse gebieden</i>	/join/id/regdata/pv21/2023/locatie_1431fceafc514d61b920c3b47e26166e/nld@2024-12-31;2
<i>de Friese Meren waarbij het vaarwegbeheer is toebedeeld aan de provincie Fryslân</i>	/join/id/regdata/pv21/2023/locatie_fcf07f2486354338be8ae945cb1af907/nld@2023-11-15;1
<i>Ecopark de Wierde en Sonac</i>	/join/id/regdata/pv21/2023/locatie_05b328cea9bb4b099fd952d72feeb939/nld@2023-11-15;1
<u><i>Ganzenfoerageergebieden</i></u>	<u>/join/id/regdata/pv21/2026/locatie-groep_c8c650d8c3434d3aa7526ccd82c192d9/nld@2026-07-07;1</u>
<i>ganzenfoerageergebieden</i>	/join/id/regdata/pv21/2024/locatie_5390d91232e34c088e617be0bcad8110/nld@2024-09-10;1
<i>gesloten stortplaats</i>	/join/id/regdata/pv21/2023/locatie_6b557d5babd147b098a54ed8b01ca478/nld@2023-11-15;1
<i>Glastuinbouwlocaties</i>	/join/id/regdata/pv21/2024/locatie_7ed8adcd9ad34f8296e169e4c3c72689/nld@2024-12-24;1
<i>grondwaterbeschermingsgebied</i>	/join/id/regdata/pv21/2023/locatie_04a90a1417de432d8f1b1637088c5ffe/nld@2023-11-15;1
<i>Maximale omvang opstellingen voor zonne-energie</i>	/join/id/regdata/pv21/2024/gebiedsaanwijzing_36850a66ca0949e98382266087ec79ac/nld@2024-12-24;1
<i>Natura 2000-gebieden</i>	/join/id/regdata/pv21/2023/locatie_8d751354c34d46fda3c36812d5433521/nld@2023-11-15;1
<i>Natuur buiten Natuurnetwerk Nederland</i>	/join/id/regdata/pv21/2026/gebiedsaanwijzing_6f14038139c74b889285dbecdd66f1ef/nld@2026-01-05;1

<i>Natuurnetwerk Nederland</i>	/join/id/regdata/pv21/2026/gebiedsaanwijzing_68de338c66844fdea0be75df5538a03a/nld@2026-01-05;1
<i>Natuurnetwerk Nederland beheergebied</i>	/join/id/regdata/pv21/2026/locatiegroep_25c93460137e40aa878d71ca1531100b/nld@2026-01-05;1
<i>Oeverbeheer</i>	/join/id/regdata/pv21/2024/locatie_4214985b56694190b05e7cbbb5c4b223/nld@2024-12-24;1
<i>Oeverbeheer Gemeente</i>	/join/id/regdata/pv21/2024/locatie_f1d59698d9a64f8fb87f7ed6a5c8f400/nld@2024-12-24;1
<i>Oeverbeheer Provincie Fryslan</i>	/join/id/regdata/pv21/2024/locatie_eea77adfdc444e71b72f8618efb5c550/nld@2024-12-24;1
<i>Oeverbeheer Wetterskip Fryslan</i>	/join/id/regdata/pv21/2024/locatie_737361b81ddc4843acdc2a3ba3f3277f/nld@2024-12-24;1
<i>Overstromingskans bebouwd gebied</i>	/join/id/regdata/pv21/2023/norm_2ba9d27ac7b3497b8df2dd13259a19a5/nld@2023-11-15;1
<i>Overstromingskans grasland</i>	/join/id/regdata/pv21/2023/norm_8d035db572a74a698320702a7179fab/nld@2023-11-15;1
<i>Overstromingskans overige landbouw</i>	/join/id/regdata/pv21/2023/norm_a2d790c3cedb4742ac36d6eff7f29b85/nld@2023-11-15;1
<i>Polderdijken</i>	/join/id/regdata/pv21/2023/locatie_ce3a671d69f144fb93e4941d6693a33a/nld@2023-11-15;1
<i>provinciale meren</i>	/join/id/regdata/pv21/2023/locatie_e658922fca3841e381a177bcb3c9ff5a/nld@2023-11-15;1
<i>provinciale vaarwegen</i>	/join/id/regdata/pv21/2023/locatie_0bbdc61b6f97452097b1631620622d40/nld@2023-11-15;1
<i>provinciale wegen</i>	/join/id/regdata/pv21/2023/locatie_d732935224cd4ae5b421854b19f30e88/nld@2023-11-15;1
<i>Provincie Fryslan zonder komgrens</i>	/join/id/regdata/pv21/2023/locatie_2d621221092b4cc7be090fd5e53d8784/nld@2023-11-15;1
<i>Provincie Fryslan zonder Schiermonnikoog en Vlieland</i>	/join/id/regdata/pv21/2023/locatie_57bf9d06bae645e99905c070105963d5/nld@2023-11-15;1
<i>Provincie Fryslan zonder Waddeneilanden</i>	/join/id/regdata/pv21/2023/locatie_92b252ef76a0472bbf0225c54dbaa967/nld@2023-11-15;1
<i>radarzichtlijnen</i>	/join/id/regdata/pv21/2025/locatiegroep_2fab3901fde64d5d838a1fac3e1dbd36/nld@2025-03-27;1
<i>Regionale Waterkeringen</i>	/join/id/regdata/pv21/2023/gebiedsaanwijzing_2d10ee3448ba4e3db71a9fd572f2f5f3/nld@2023-11-15;1
<i>reserveringszone voor versterking van een primaire waterkering binnen aaneengesloten bebouwd gebied</i>	/join/id/regdata/pv21/2023/locatie_333667b605194e239c236026ebcaef4d/nld@2023-11-15;1

<i>reserveringszone voor versterking van een primaire waterkering buiten aaneengesloten bebouwd gebied</i>	/join/id/regdata/pv21/2023/locatie_40ba4b88c90e45c5ae3499e3042db9e6/nld@2023-11-15;1
<i>Reserveringszones primaire waterkeringen</i>	/join/id/regdata/pv21/2024/gebiedsaanwijzing_1b835bf0dd1d43d6b940a759ac175e20/nld@2024-12-24;1
<i>Schiermonnikoog en Vlieland</i>	/join/id/regdata/pv21/2023/locatie_cc2f07cf351648029f06178060261f6f/nld@2023-11-15;1
<i>Soortspecifieke ganzenfoerageergebieden</i>	/join/id/regdata/pv21/2026/locatie-groep_6c8d2a8d83284b8483a106cb0f4fd470/nld@2026-07-07;1
<i>soortspecifieke ganzenfoerageergebieden</i>	/join/id/regdata/pv21/2024/locatie_2af1ce92de5249b9ae4bcc3ffd6a4b85/nld@2024-09-10;1
<i>Stiltegebieden</i>	/join/id/regdata/pv21/2026/gebiedsaanwijzing_bd68e102c230453c83998ff1bbf571a1/nld@2026-04-01;1
<i>Toestand 2014 AHN</i>	/join/id/regdata/pv21/2023/norm_cc48b3db125e4533ad662f2e7cafd369/nld@2023-11-15;1
<i>vaarwegen waarbij het vaarwegbeheer aan Wetterskip Fryslân is toebedeeld</i>	/join/id/regdata/pv21/2023/locatie_328fd0454bc641b89f665f69fde3ea28/nld@2023-11-15;1
<i>vaarwegen waarbij het vaarwegbeheer aan andere bestuursorganen is toebedeeld</i>	/join/id/regdata/pv21/2023/locatie_ddcdaa93bf7a49d2a40a462bab2cd511/nld@2024-12-31;2
<i>vaarwegen waarbij het vaarwegbeheer is toebedeeld aan de provincie Fryslân</i>	/join/id/regdata/pv21/2023/locatie_453ecc8cd8434c9d98a5b7d628bb29a5/nld@2023-11-15;1
<i>Vaarwegenbeheer</i>	/join/id/regdata/pv21/2024/gebiedsaanwijzing_6a7e8cd431334f4fb980925ae14d5625/nld@2024-12-24;1
<i>Veiligheidsnorm 1 op 100 Regionale Waterkeringen</i>	/join/id/regdata/pv21/2023/norm_c58f9bb7e3174d44bb1c76752ed41678/nld@2023-11-15;1
<i>Veiligheidsnorm 1 op 300 Regionale Waterkeringen</i>	/join/id/regdata/pv21/2023/norm_ae80ac6b46da4c318230e2c7bdd89835/nld@2023-11-15;1
<i>Verstoringszone weidevogelkansgebied</i>	/join/id/regdata/pv21/2025/locatie-groep_2a9b529b7d3e41b5adf9824189c4bfa5/nld@2025-06-25;1
<i>Voormalige zeedijken</i>	/join/id/regdata/pv21/2023/locatie_9c97e6cac9584a60a95b6a4332b2d0c1/nld@2023-11-15;1
<i>Waddeneilanden</i>	/join/id/regdata/pv21/2023/locatie_7f108a1ac9e84927a28540eea379ac50/nld@2023-11-15;1
<i>waterwingebied</i>	/join/id/regdata/pv21/2023/locatie_7368dca9c9d64ef28016f5be0363fc5e/nld@2023-11-15;1
<i>Weidevogelkansgebied en weidevogelparels</i>	/join/id/regdata/pv21/2025/gebiedsaanwijzing_7d4fbe7127504a1bb4df54d877cf73f2/nld@2025-06-25;1
<i>Zonnepark bij vliegbasis</i>	/join/id/regdata/pv21/2024/locatie_b7f4a74522af4baa957a252b4529ba61/nld@2024-12-24;1

zwemlocaties

/join/id/regdata/pv21/2024/gebiedsaanwij-
zing_d2dc5ff06a1845328e24727d886bd226/nld@2025-05-
26;2

B

Binnen bijlage II wordt de volgende sectie op de aangegeven wijze gewijzigd:

Bijlage 5.3 Ganzenfoerageergebieden

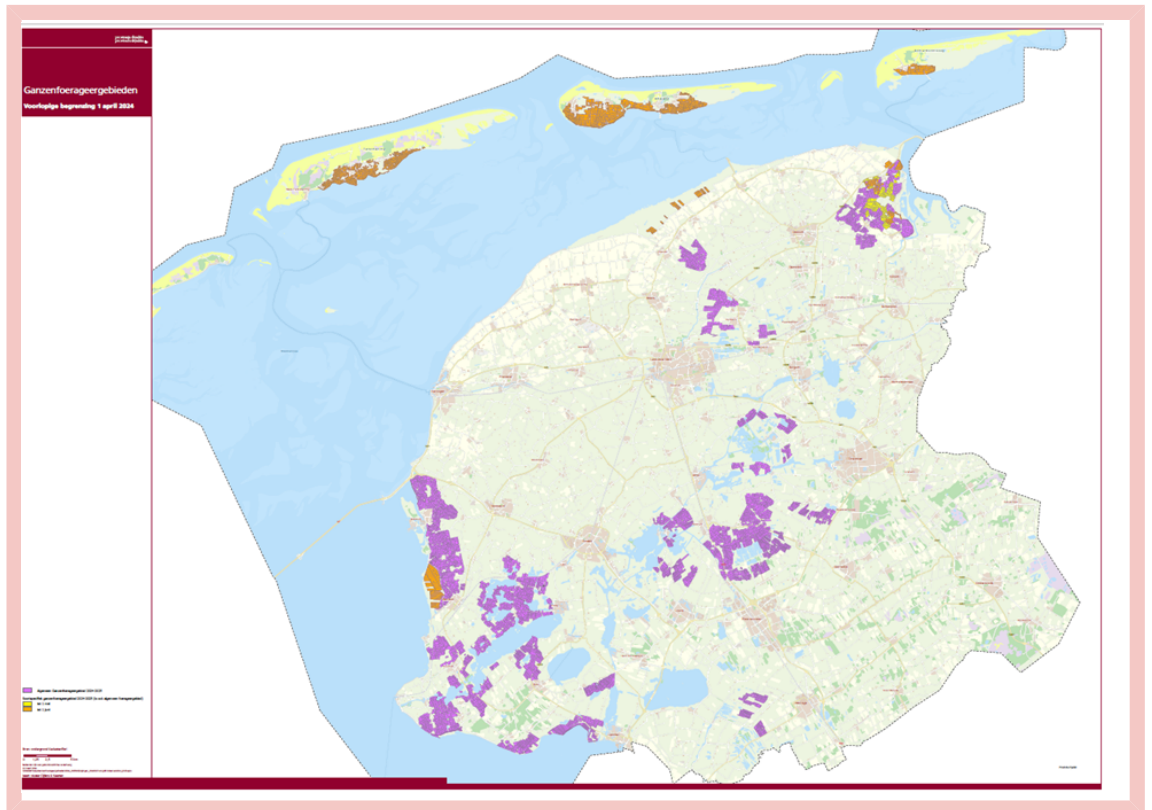

Ganzenfoerageergebieden

Provinsje Fryslân
Ganzenfoerageergebieden
Workeplan begjinning 2020 - 2026

- Ganzenfoerageegebiet algemeen
- Ganzenfoerageegebiet soortspeifiek
- Soortspeifiek tot 1 mei
- Soortspeifiek tot 1 juni

Bron: Provinsje Fryslân
Topografyske ûndersjocht: Kaasteler

11 novimber 2023

Staten fan Fryslân
© UtweningskaartenPC_20230829/Project
Ganzenfoerageegebieden 2020-2026

Kaart Afbeilig #2 | Team OV en Ojfen & Kaarten

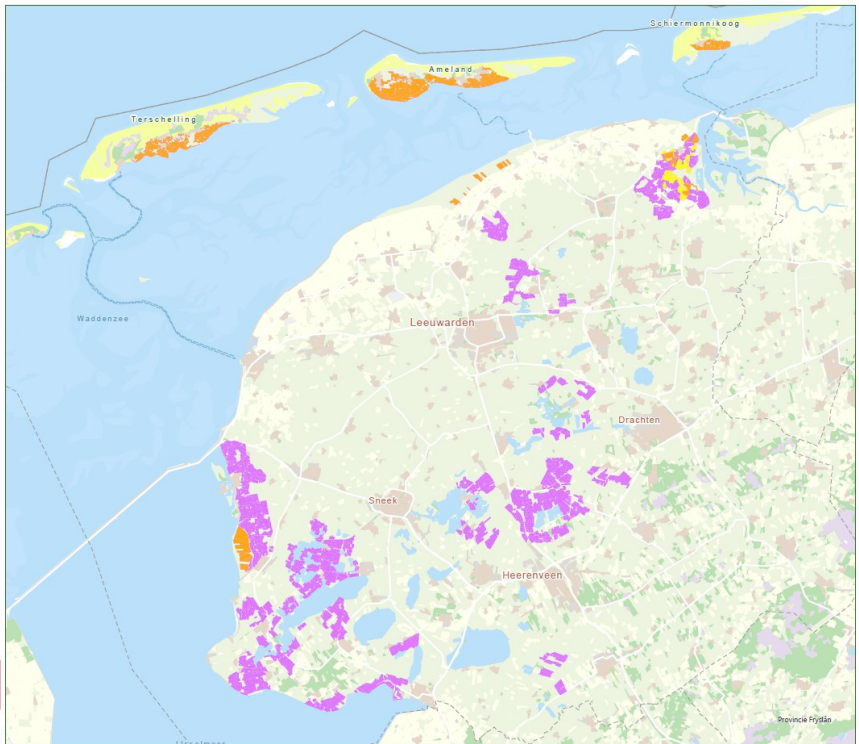

Toelichting

Twee grondgebruikers hebben aangegeven landbouwpercelen toe te willen toevoegen aan of te onttrekken uit de ganzenfoerageergebieden en/of soort specifieke ganzenfoerageergebieden.

Gedeputeerde Staten van Fryslân hebben de ligging van de toe te voegen percelen beoordeeld en geconcludeerd dat deze landbouwpercelen bijdragen aan een robuustere begrenzing van de foerageergebieden. Gedeputeerde Staten van Fryslân hebben daarom het voornemen om deze percelen aan het (soortspecifieke) ganzenfoerageergebied toe te voegen. Deelname aan het foerageergebied is in beginsel vrijwillig. Daarom zijn Gedeputeerde Staten van Fryslân voornemens om het verzoek tot verwijderen van percelen in te willigen, en deze percelen aan de ganzenfoerageergebieden te onttrekken. Op de kaarten hieronder is aangegeven welke percelen worden toegevoegd en verwijderd.

Locatie 1: Nij Beets e.o.

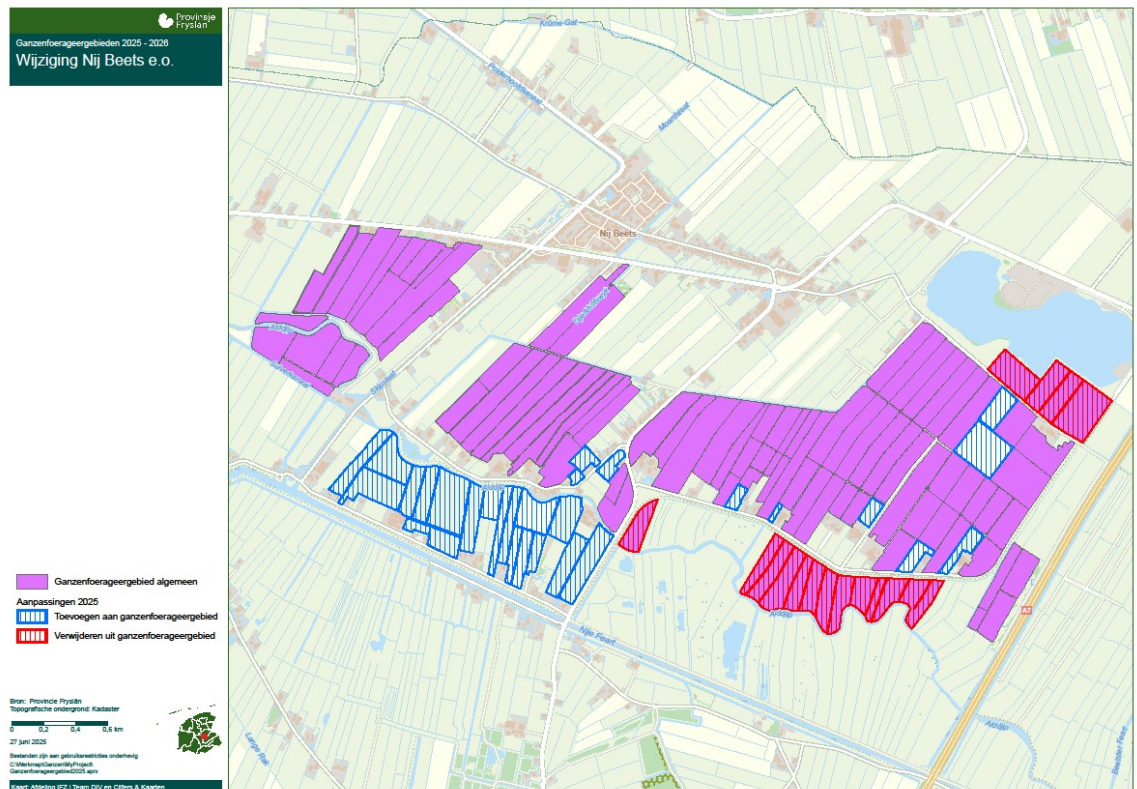

Locatie 2: Anjum e.o.

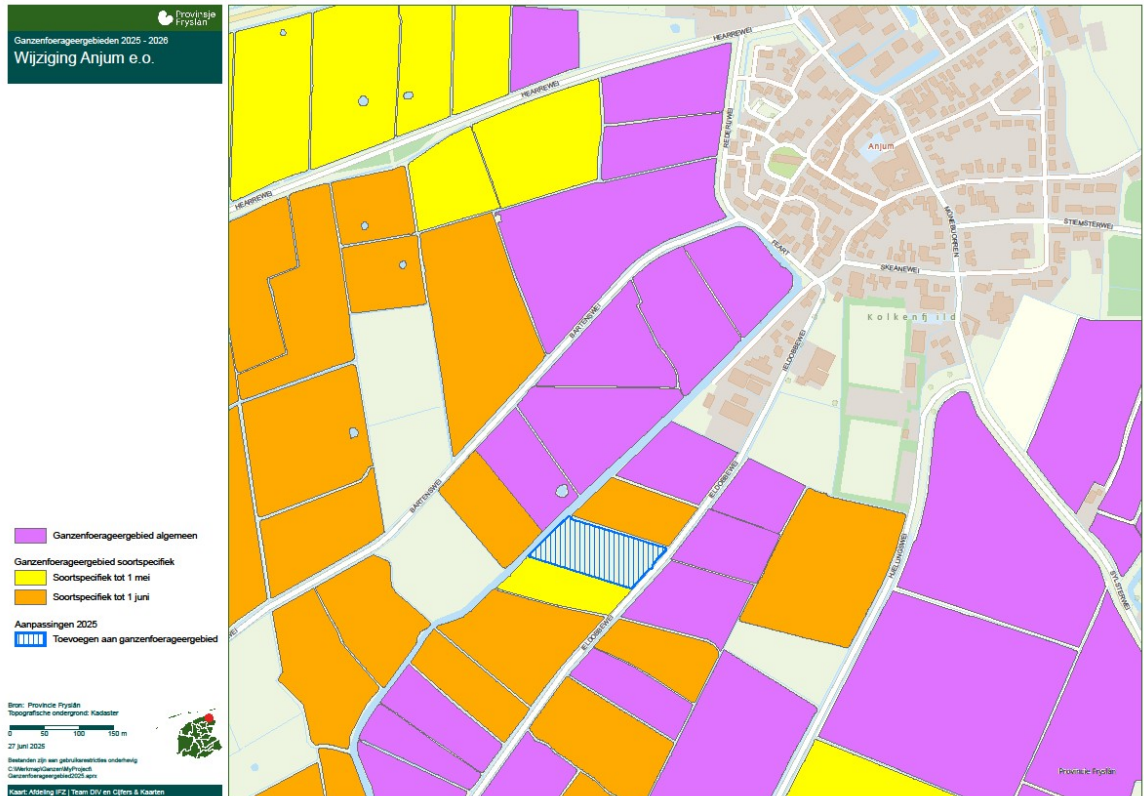

Toetsingscriteria

Op grond van artikel 1.13 van het Delegatiebesluit Omgevingsverordening provincie Fryslân gelden onder meer de volgende criteria:

1. Gedeputeerde staten kunnen de begrenzing van de ganzenfoerageergebieden en soort-specifieke ganzenfoerageergebieden, als bedoeld in artikel 5.25 van de Omgevingsverordening aanpassen.
2. Gedeputeerde staten kunnen één of meer landbouwpercelen toevoegen aan een ganzenfoerageergebied of een soort-specifieke ganzenfoerageergebied, indien:
 1. de grondgebruiker daarom verzoekt;
 2. het perceel geen natuurterrein is;
 3. het perceel een vergelijkbare ganzenschade heeft met de landbouwpercelen in het aangrenzende ganzenfoerageergebied of soort-specifieke ganzenfoerageergebied;
 4. dit leidt tot een robuustere begrenzing van het betreffende ganzenfoerageergebied;
 5. de totale oppervlakte ganzenfoerageergebieden en soort-specifieke ganzenfoerageergebieden in Fryslân niet toeneemt.
3. Gedeputeerde staten verwijderen een perceel uit een ganzenfoerageergebied of een soort-specifiek ganzenfoerageergebied indien dit perceel:
 1. in een natuurterrein is omgezet, of
 2. niet langer gebruikt wordt voor landbouwdoeleinden.
4. Op verzoek van de grondgebruiker kunnen gedeputeerde staten één of meer percelen verwijderen uit een ganzenfoerageergebied of een soort-specifiek ganzenfoerageergebied.

De actuele kaart met ganzenfoerageergebieden is op de provinciale website te vinden. Grondgebruikers kunnen deze online kaart raadplegen.