

## Verordening tot wijziging van de Omgevingsverordening Fryslân 2022 vanwege een aanpassing van de begrenzing van de ganzenfoerageergebieden najaar 2023 (Wijzigingsverordening aanpassing begrenzing ganzenfoerageergebieden najaar 2023)

Gedeputeerde Staten van Fryslân:

Overwegende dat op 27 mei 2020 Provinciale Staten de begrenzing van de ganzenfoerageergebieden en de soortspecifieke ganzenfoerageergebieden hebben vastgelegd in de Verordening Wet natuurbescherming 2017 en op 21 september 2022 tevens in de Omgevingsverordening Fryslân 2022;

Overwegende dat Gedeputeerde Staten op grond van artikel 5.6b van de Verordening Wet natuurbescherming 2017 en artikel 1.13 van het Delegatiebesluit Omgevingsverordening provincie Fryslân de bevoegdheid hebben gekregen om de begrenzing van de ganzenfoerageergebieden en de soortspecifieke ganzenfoerageergebieden aan te passen;

Overwegende dat Gedeputeerde Staten op grond van artikel 5.6b, tweede lid, van de Verordening Wet natuurbescherming Fryslân 2017 natuurterreinen en percelen die niet langer gebruikt worden voor landbouwdoeleinden uit het ganzenfoerageergebied of soortspecifiek ganzenfoerageergebied verwijderen;

Overwegende dat een grondgebruiker Gedeputeerde Staten heeft gevraagd om met een perceel deel te nemen met een perceel aan het soortspecifieke ganzenfoerageergebied;

Overwegende dat Gedeputeerde Staten op grond van artikel 5.6b, eerste lid, van de Verordening Wet natuurbescherming 2017 landbouwpercelen kunnen toevoegen aan een soortspecifiek ganzenfoerageergebied, indien wordt voldaan aan de in dat artikel genoemde voorwaarden;

Besluiten:

### Artikel I

De **Omgevingsverordening Fryslân 2022** wordt gewijzigd zoals weergegeven in 'bijlage A'.

### Artikel II Inwerkingtreding

Dit besluit treedt in werking met ingang van de dag na de datum van uitgifte van het Provinciaal Blad waarin het besluit wordt geplaatst en werkt terug tot en met 1 november 2023.

### Artikel III Citeertitel

Dit besluit wordt aangehaald als: **Wijzigingsverordening aanpassing begrenzing ganzenfoerageergebieden najaar 2023**.

*Leeuwarden, 12 december 2023*

*Drs. A.A.M. Brok, voorzitter*

*Drs. ing. J.J. Algra, secretaris*

*Dit document bevat  
verschilmarkering t.o.v.  
eerdere regelingtekst.*

*Tekst en afbeeldingen die  
worden toegevoegd zijn  
onderstreept en groen  
gemarkeerd, of van een  
groen kader voorzien.*

*Tekst en afbeeldingen die  
worden verwijderd zijn  
doorgestreept en rood  
gemarkeerd, of van een rood  
kader voorzien.*

## **Bijlage A**

A

Bijlage I wordt op de aangegeven wijze gewijzigd:

## Bijlage I Overzicht vastgestelde informatieobjecten

Lijst met GIO's:

<i>beheergebieden binnen natuurnetwerk Nederland</i>	<a href="#">/join/id/regdata/pv21/2023/locatie_ec2c376e25f24b02899aee87f90d7053/nld@2023-11-15;1</a>
<i>beperkingengebied beheerzones provinciale wegen</i>	<a href="#">/join/id/regdata/pv21/2023/locatie_f8e86ab1b85347b095ccbc75a0e1a322/nld@2023-11-15;1</a>
<i>beperkingengebied provinciale wegen</i>	<a href="#">/join/id/regdata/pv21/2023/locatie_22fcad3c694443c092fa18f95060adbe/nld@2023-11-15;1</a>
<i>bestaand stedelijk gebied</i>	<a href="#">/join/id/regdata/pv21/2023/locatie_7c59377d1e0d4e09a3ebca65841001df/nld@2023-11-15;1</a>
<i>buiten het bestaand stedelijk gebied</i>	<a href="#">/join/id/regdata/pv21/2023/locatie_896c6c52f8cd429598a2fa57bb55c71f/nld@2023-11-15;1</a>
<i>buitendijks gebied</i>	<a href="#">/join/id/regdata/pv21/2023/locatie_1431fceafc514d61b920c3b47e26166e/nld@2023-11-15;1</a>
<i>de Friese Meren waarbij het vaarwegbeheer is toebedeeld aan de provincie Fryslân</i>	<a href="#">/join/id/regdata/pv21/2023/locatie_fcf07f2486354338be8ae945cb1af907/nld@2023-11-15;1</a>
<i>Ecopark de Wierde en Sonac</i>	<a href="#">/join/id/regdata/pv21/2023/locatie_05b328cea9bb4b099fd952d72feeb939/nld@2023-11-15;1</a>
<i>ganzenfoerageergebieden</i>	<a href="#">/join/id/regdata/pv21/2023/locatie_e32cac68f2724592a3eb14075afc2997/nld@2023-11-15;1</a> <a href="#">/join/id/regdata/pv21/2024/locatie_689dac8db2cf4c70a3b06d2b264b5fd9/nld@2024-02-06;1</a>
<i>gesloten stortplaats</i>	<a href="#">/join/id/regdata/pv21/2023/locatie_6b557d5babd147b098a54ed8b01ca478/nld@2023-11-15;1</a>
<i>grondwaterbeschermingsgebied</i>	<a href="#">/join/id/regdata/pv21/2023/locatie_04a90a1417de432d8f1b1637088c5ffe/nld@2023-11-15;1</a>
<i>Natura 2000-gebieden</i>	<a href="#">/join/id/regdata/pv21/2023/locatie_8d751354c34d46fda3c36812d5433521/nld@2023-11-15;1</a>
<i>natuurgebied buiten het Natuurnetwerk Nederland</i>	<a href="#">/join/id/regdata/pv21/2023/locatie_13cf2dc7266c4c5ea16ffe31ea3a596f/nld@2023-11-15;1</a>
<i>Natuurnetwerk Nederland</i>	<a href="#">/join/id/regdata/pv21/2023/locatie_d9bf4916db9e4ca19a940123b92bc175/nld@2023-11-15;1</a>
<i>Overstromingskans bebouwd gebied</i>	<a href="#">/join/id/regdata/pv21/2023/norm_2ba9d27ac7b3497b8df2dd13259a19a5/nld@2023-11-15;1</a>
<i>Overstromingskans grasland</i>	<a href="#">/join/id/regdata/pv21/2023/norm_8d035db572a74a698320702a7179fab/nld@2023-11-15;1</a>
<i>Overstromingskans overige landbouw</i>	<a href="#">/join/id/regdata/pv21/2023/norm_a2d790c3cedb4742ac36d6eff7f29b85/nld@2023-11-15;1</a>
<i>Polderdijken</i>	<a href="#">/join/id/regdata/pv21/2023/locatie_ce3a671d69f144fb93e4941d6693a33a/nld@2023-11-15;1</a>

<i>provinciale meren</i>	/join/id/regdata/pv21/2023/locatie_e658922fca3841e381a177bcb3c9ff5a/nld@2023-11-15;1
<i>provinciale vaarwegen</i>	/join/id/regdata/pv21/2023/locatie_0bbdc61b6f97452097b1631620622d40/nld@2023-11-15;1
<i>provinciale wegen</i>	/join/id/regdata/pv21/2023/locatie_d732935224cd4ae5b421854b19f30e88/nld@2023-11-15;1
<i>Provincie Fryslan zonder komgrens</i>	/join/id/regdata/pv21/2023/locatie_2d621221092b4cc7be090fd5e53d8784/nld@2023-11-15;1
<i>Provincie Fryslan zonder Schiermonnikoog en Vlieland</i>	/join/id/regdata/pv21/2023/locatie_57bf9d06bae645e99905c070105963d5/nld@2023-11-15;1
<i>Provincie Fryslan zonder Waddeneilanden</i>	/join/id/regdata/pv21/2023/locatie_92b252ef76a0472bbf0225c54dbaa967/nld@2023-11-15;1
<i>radarzichtlijnen</i>	/join/id/regdata/pv21/2023/locatie_33adaeacb892415b8100e591799e20e2/nld@2023-11-15;1
<i>Regionale Waterkeringen</i>	/join/id/regdata/pv21/2023/gebiedsaanwijzing_2d10ee3448ba4e3db71a9fd572f2f5f3/nld@2023-11-15;1
<i>reserveringszone voor versterking van een primaire waterkering binnen aaneengesloten bebouwd gebied</i>	/join/id/regdata/pv21/2023/locatie_333667b605194e239c236026ebcaef4d/nld@2023-11-15;1
<i>reserveringszone voor versterking van een primaire waterkering buiten aaneengesloten bebouwd gebied</i>	/join/id/regdata/pv21/2023/locatie_40ba4b88c90e45c5ae3499e3042db9e6/nld@2023-11-15;1
<i>Schiermonnikoog en Vlieland</i>	/join/id/regdata/pv21/2023/locatie_cc2f07cf351648029f06178060261f6f/nld@2023-11-15;1
<u><i>soortspecifieke ganzenfoerageergebieden</i></u>	<u>/join/id/regdata/pv21/2024/locatie_d3554deb1ce4478d8d378fb46b551314/nld@2024-02-06;1</u>
<i>stiltegebieden</i>	/join/id/regdata/pv21/2023/locatie_09eeb695240c4314815e2e4c3cca0df6/nld@2023-11-15;1
<i>Toestand 2014 AHN</i>	/join/id/regdata/pv21/2023/norm_cc48b3db125e4533ad662f2e7cafd369/nld@2023-11-15;1
<i>vaarwegen waarbij het vaarwegbeheer aan overige openbare lichamen is toebedeeld</i>	/join/id/regdata/pv21/2023/locatie_ddcdaa93bf7a49d2a40a462bab2cd511/nld@2023-11-15;1
<i>vaarwegen waarbij het vaarwegbeheer aan Wetterskip Fryslân is toebedeeld</i>	/join/id/regdata/pv21/2023/locatie_328fd0454bc641b89f665f69fde3ea28/nld@2023-11-15;1
<i>vaarwegen waarbij het vaarwegbeheer is toebedeeld aan de provincie Fryslân</i>	/join/id/regdata/pv21/2023/locatie_453ecc8cd8434c9d98a5b7d628bb29a5/nld@2023-11-15;1
<i>Veiligheidsnorm 1 op 100 Regionale Waterkeringen</i>	/join/id/regdata/pv21/2023/norm_c58f9bb7e3174d44bb1c76752ed41678/nld@2023-11-15;1
<i>Veiligheidsnorm 1 op 300 Regionale Waterkeringen</i>	/join/id/regdata/pv21/2023/norm_ae80ac6b46da4c318230e2c7bdd89835/nld@2023-11-15;1

<i>Voormalige zeedijken</i>	/join/id/regdata/pv21/2023/locatie_9c97e6cac9584a60a95b6a4332b2d0c1/nld@2023-11-15;1
<i>Waddeneilanden</i>	/join/id/regdata/pv21/2023/locatie_7f108a1ac9e84927a28540eea379ac50/nld@2023-11-15;1
<i>waterwingebied</i>	/join/id/regdata/pv21/2023/locatie_7368dca9c9d64ef28016f5be0363fc5e/nld@2023-11-15;1
<i>weidevogelkansgebied of weidevogelparels</i>	/join/id/regdata/pv21/2023/locatie_87054e87c51c4851a209004995bd0889/nld@2023-11-15;1
<i>zwemlocaties</i>	/join/id/regdata/pv21/2023/locatie_211e8e7fad50407b9a26229a242d7c86/nld@2023-11-15;1

**B**

Binnen bijlage II wordt de volgende sectie op de aangegeven wijze gewijzigd:

**Bijlage 5.3 Ganzenfoerageergebieden**

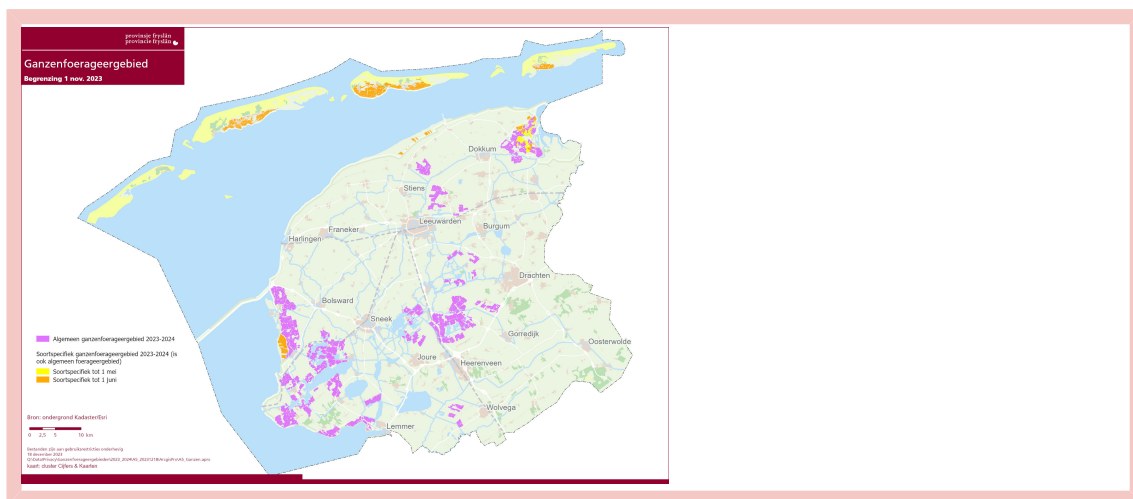

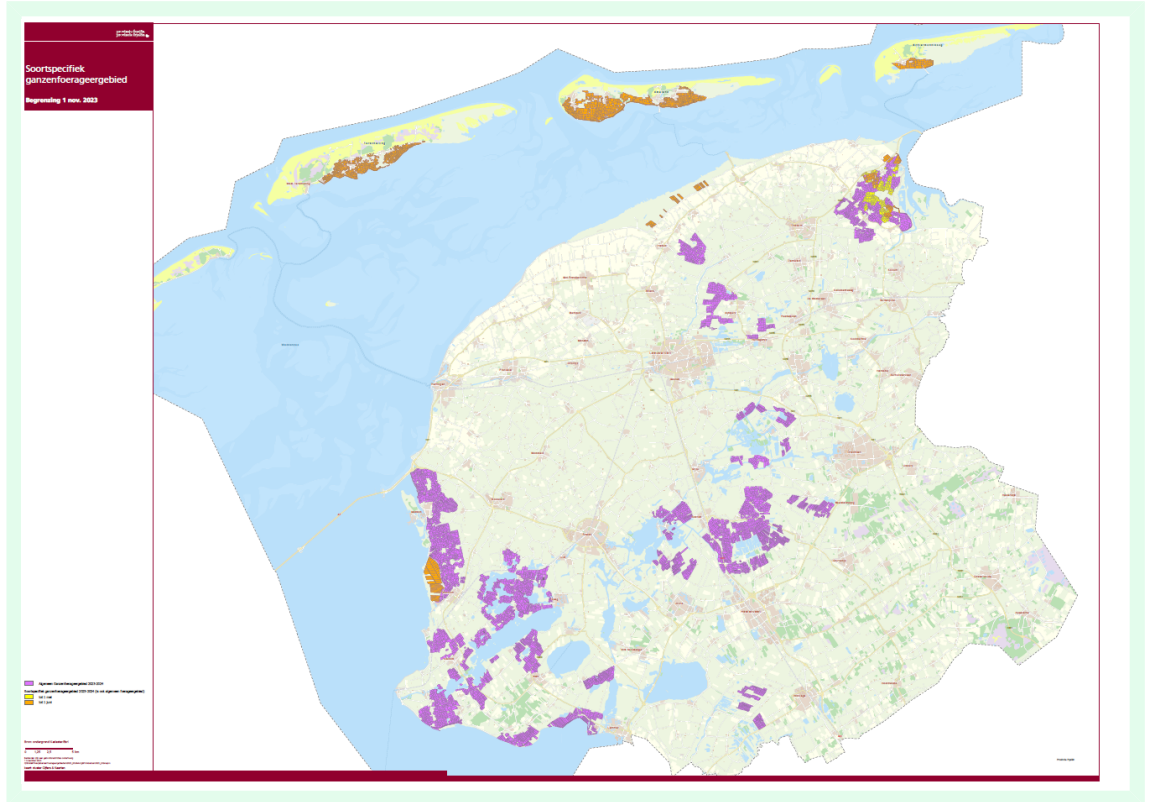

## Toelichting

### Verwijderen natuurpercelen

Het Friese ganzenbeleid is erop gericht dat ganzen van schadepercelen worden verjaagd naar de ganzenfoerageergebieden. In die gebieden kunnen trekkende ganzen rusten en foerageren. Op die manier wordt de schade geconcentreerd en beperkt.

Het ganzenfoerageergebied is vastgelegd in de Verordening Wet natuurbescherming Fryslân 2017. Vanaf 1 januari 2024 gaat deze Verordening over in de Omgevingsverordening Fryslân 2022. Aan Gedeputeerde Staten is de bevoegdheid gegeven om percelen toe te voegen aan en te verwijderen uit het foerageergebied. In de Verordening staan criteria voor het toevoegen aan en verwijderen uit het foerageergebied. In artikel 5.6b, tweede lid, van de Verordening is bepaald dat Gedeputeerde Staten een perceel uit het foerageergebied verwijderen indien dit perceel natuurterrein is, of als een perceel niet langer gebruikt wordt voor landbouwdoeleinden. Achterliggende gedachte is daarbij dat op natuurpercelen het hoofddoel 'natuur' is en dat ganzen daar onderdeel van uitmaken. Vanuit die optiek rusten er al beperkingen op de percelen ten aanzien van o.a. verjaging van ganzen en heerst er dus al rust voor ganzen. Deze wijziging geeft invulling aan de betreffende bepaling uit de Verordening.

### Toevoegen perceel

Een grondgebruiker heeft aangegeven te willen deelnemen aan het soortspecifieke ganzenfoerageergebied. Toevoeging van dit perceel voldoet aan de eisen die de Verordening stelt.

### Kaart op website

De meest recente kaart met het foerageergebied steeds op de provinciale website te vinden. Grondgebruikers kunnen deze online kaart raadplegen.