

Wijzigingsverordening Omgevingsverordening vanwege aanpassing begrenzing ganzenfoerageergebieden 2024

Gedeputeerde Staten van Fryslân:

Overwegende dat Provinciale Staten in de Omgevingsverordening Fryslân 2022 de begrenzing van de ganzenfoerageergebieden en de soortspecifieke ganzenfoerageergebieden hebben vastgelegd;

Overwegende dat Gedeputeerde Staten op grond van artikel 1.13 van het Delegatiebesluit Omgevingsverordening provincie Fryslân de bevoegdheid hebben gekregen om de begrenzing van de ganzenfoerageergebieden en de soortspecifieke ganzenfoerageergebieden aan te passen;

Overwegende dat een aantal grondgebruikers Gedeputeerde Staten heeft aangegeven percelen te willen toevoegen aan het (soortspecifieke) ganzenfoerageergebied;

Overwegende dat het toevoegen van deze percelen niet leidt tot het overschrijden van de maximumoppervlakte van 21.250 hectare aan ganzenfoerageergebieden;

Overwegende dat het toevoegen van deze percelen niet leidt tot het overschrijden van de maximumoppervlakte van 5.000 hectare aan soortspecifieke ganzenfoerageergebieden;

Besluiten:

Artikel I Wijzigingen

De kaart in Bijlage 5.3 komt er uit te zien als weergegeven in 'bijlage A'.

Artikel II Inwerkingtreding

Dit besluit treedt in werking de dag na bekendmaking in het Provinciaal Blad.

Artikel III Citeertitel

Dit besluit wordt aangehaald als: Wijzigingsverordening Omgevingsverordening vanwege aanpassing begrenzing ganzenfoerageergebieden 2024.

Leeuwarden, 10 september 2024

Drs. A.A.M. Brok, voorzitter

Drs. Ing. J.J. Algra, secretaris

*Dit document bevat
verschilmarkering t.o.v.
eerdere regelingtekst.*

*Tekst en afbeeldingen die
worden toegevoegd zijn
onderstreept en groen
gemarkeerd, of van een
groen kader voorzien.*

*Tekst en afbeeldingen die
worden verwijderd zijn
doorgestreept en rood
gemarkeerd, of van een rood
kader voorzien.*

Bijlage A

A

Bijlage I wordt op de aangegeven wijze gewijzigd:

Bijlage I Overzicht vastgestelde informatieobjecten

Lijst met GIO's:

<i>beheergebieden binnen natuurnetwerk Nederland</i>	/join/id/regdata/pv21/2023/locatie_ec2c376e25f24b02899aee87f90d7053/nld@2023-11-15;1
<i>beperkingengebied beheerzones provinciale wegen</i>	/join/id/regdata/pv21/2023/locatie_f8e86ab1b85347b095ccbc75a0e1a322/nld@2023-11-15;1
<i>beperkingengebied provinciale wegen</i>	/join/id/regdata/pv21/2023/locatie_22fcad3c694443c092fa18f95060adbe/nld@2023-11-15;1
<i>bestaand stedelijk gebied</i>	/join/id/regdata/pv21/2023/locatie_7c59377d1e0d4e09a3ebca65841001df/nld@2023-11-15;1
<i>buiten het bestaand stedelijk gebied</i>	/join/id/regdata/pv21/2023/locatie_896c6c52f8cd429598a2fa57bb55c71f/nld@2023-11-15;1
<i>buitendijks gebied</i>	/join/id/regdata/pv21/2023/locatie_1431fce-afc514d61b920c3b47e26166e/nld@2023-11-15;1
<i>de Friese Meren waarbij het vaarwegbeheer is toebedeeld aan de provincie Fryslân</i>	/join/id/regdata/pv21/2023/locatie_fcf07f2486354338be8ae945cb1af907/nld@2023-11-15;1
<i>Ecopark de Wierde en Sonac</i>	/join/id/regdata/pv21/2023/locatie_05b328cea9bb4b099fd952d72feeb939/nld@2023-11-15;1
<i>ganzenfoerageergebieden</i>	/join/id/regdata/pv21/2024/locatie_689dac8db2cf4c70a3b06d2b264b5fd9/nld@2024-02-06;1 /join/id/regdata/pv21/2024/locatie_5390d91232e34c088e617be0bcad8110/nld@2024-09-10;1
<i>gesloten stortplaats</i>	/join/id/regdata/pv21/2023/locatie_6b557d5babd147b098a54ed8b01ca478/nld@2023-11-15;1
<i>grondwaterbeschermingsgebied</i>	/join/id/regdata/pv21/2023/locatie_04a90a1417de432d8f1b1637088c5ffe/nld@2023-11-15;1
<i>Natura 2000-gebieden</i>	/join/id/regdata/pv21/2023/locatie_8d751354c34d46fda3c36812d5433521/nld@2023-11-15;1
<i>natuurgebied buiten het Natuurnetwerk Nederland</i>	/join/id/regdata/pv21/2023/locatie_13cf2dc7266c4c5ea16ffe31ea3a596f/nld@2023-11-15;1
<i>Natuurnetwerk Nederland</i>	/join/id/regdata/pv21/2023/locatie_d9bf4916db9e4ca19a940123b92bc175/nld@2023-11-15;1
<i>Overstromingskans bebouwd gebied</i>	/join/id/regdata/pv21/2023/norm_2ba9d27ac7b3497b8df2dd13259a19a5/nld@2023-11-15;1
<i>Overstromingskans grasland</i>	/join/id/regdata/pv21/2023/norm_8d035db572a74a698320702a7179fab/nld@2023-11-15;1

<i>Overstromingskans overige landbouw</i>	/join/id/regdata/pv21/2023/norm_a2d790c3cedb4742ac36d6eff7f29b85/nld@2023-11-15;1
<i>Polderdijken</i>	/join/id/regdata/pv21/2023/locatie_ce3a671d69f144fb93e4941d6693a33a/nld@2023-11-15;1
<i>provinciale meren</i>	/join/id/regdata/pv21/2023/locatie_e658922fca3841e381a177bcb3c9ff5a/nld@2023-11-15;1
<i>provinciale vaarwegen</i>	/join/id/regdata/pv21/2023/locatie_0bbdc61b6f97452097b1631620622d40/nld@2023-11-15;1
<i>provinciale wegen</i>	/join/id/regdata/pv21/2023/locatie_d732935224cd4ae5b421854b19f30e88/nld@2023-11-15;1
<i>Provincie Fryslan zonder komgrens</i>	/join/id/regdata/pv21/2023/locatie_2d621221092b4cc7be090fd5e53d8784/nld@2023-11-15;1
<i>Provincie Fryslan zonder Schiermonnikoog en Vlieland</i>	/join/id/regdata/pv21/2023/locatie_57bf9d06bae645e99905c070105963d5/nld@2023-11-15;1
<i>Provincie Fryslan zonder Waddeneilanden</i>	/join/id/regdata/pv21/2023/locatie_92b252ef76a0472bbf0225c54dbaa967/nld@2023-11-15;1
<i>radarzichtlijnen</i>	/join/id/regdata/pv21/2023/locatie_33adaeacb892415b8100e591799e20e2/nld@2023-11-15;1
<i>Regionale Waterkeringen</i>	/join/id/regdata/pv21/2023/gebiedsaanwijzing_2d10ee3448ba4e3db71a9fd572f2f5f3/nld@2023-11-15;1
<i>reserveringszone voor versterking van een primaire waterkering binnen aaneengesloten bebouwd gebied</i>	/join/id/regdata/pv21/2023/locatie_333667b605194e239c236026ebcaef4d/nld@2023-11-15;1
<i>reserveringszone voor versterking van een primaire waterkering buiten aaneengesloten bebouwd gebied</i>	/join/id/regdata/pv21/2023/locatie_40ba4b88c90e45c5ae3499e3042db9e6/nld@2023-11-15;1
<i>Schiermonnikoog en Vlieland</i>	/join/id/regdata/pv21/2023/locatie_cc2f07cf351648029f06178060261f6f/nld@2023-11-15;1
<i>soortspecifieke ganzenfoerageergebieden</i>	/join/id/regdata/pv21/2024/locatie_d3554deb1ce4478d8d378fb46b551314/nld@2024-02-06;1 /join/id/regdata/pv21/2024/locatie_2af1ce92de5249b9ae4bcc3ffd6a4b85/nld@2024-09-10;1
<i>stiltegebieden</i>	/join/id/regdata/pv21/2023/locatie_09eeb695240c4314815e2e4c3cca0df6/nld@2023-11-15;1
<i>Toestand 2014 AHN</i>	/join/id/regdata/pv21/2023/norm_cc48b3db125e4533ad662f2e7cafd369/nld@2023-11-15;1
<i>vaarwegen waarbij het vaarwegbeheer aan overige openbare lichamen is toebedeeld</i>	/join/id/regdata/pv21/2023/locatie_ddcdaa93bf7a49d2a40a462bab2cd511/nld@2023-11-15;1
<i>vaarwegen waarbij het vaarwegbeheer aan Wetterskip Fryslân is toebedeeld</i>	/join/id/regdata/pv21/2023/locatie_328fd0454bc641b89f665f69fde3ea28/nld@2023-11-15;1

<i>vaarwegen waarbij het vaarwegbeheer is toebedeeld aan de provincie Fryslân</i>	/join/id/regdata/pv21/2023/locatie_453ecc8cd8434c9d98a5b7d628bb29a5/nld@2023-11-15;1
<i>Veiligheidsnorm 1 op 100 Regionale Waterkeringen</i>	/join/id/regdata/pv21/2023/norm_c58f9bb7e3174d44bb1c76752ed41678/nld@2023-11-15;1
<i>Veiligheidsnorm 1 op 300 Regionale Waterkeringen</i>	/join/id/regdata/pv21/2023/norm_ae80ac6b46da4c318230e2c7bdd89835/nld@2023-11-15;1
<i>Voormalige zeedijken</i>	/join/id/regdata/pv21/2023/locatie_9c97e6cac9584a60a95b6a4332b2d0c1/nld@2023-11-15;1
<i>Waddeneilanden</i>	/join/id/regdata/pv21/2023/locatie_7f108a1ac9e84927a28540eea379ac50/nld@2023-11-15;1
<i>waterwingebied</i>	/join/id/regdata/pv21/2023/locatie_7368dca9c9d64ef28016f5be0363fc5e/nld@2023-11-15;1
<i>weidevogelkansgebied of weidevogelparels</i>	/join/id/regdata/pv21/2023/locatie_87054e87c51c4851a209004995bd0889/nld@2023-11-15;1
zwemlocaties	/join/id/regdata/pv21/2023/locatie_211e8e7fad50407b9a26229a242d7c86/nld@2023-11-15;1
<i>zwemlocaties</i>	/join/id/regdata/pv21/2024/gebiedsaanwijzing_d2dc5ff06a1845328e24727d886bd226/nld@2024-07-18;1

B

Binnen bijlage II wordt de volgende sectie op de aangegeven wijze gewijzigd:

Bijlage 5.3 Ganzenfoerageergebieden

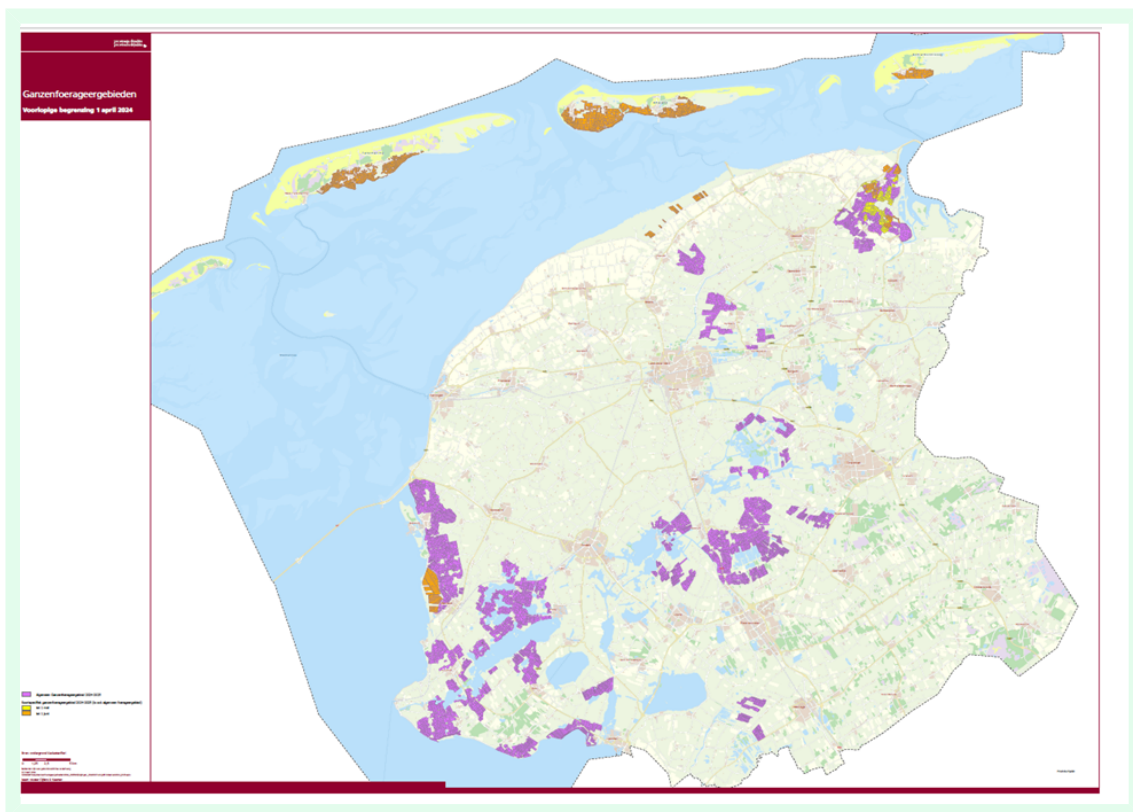
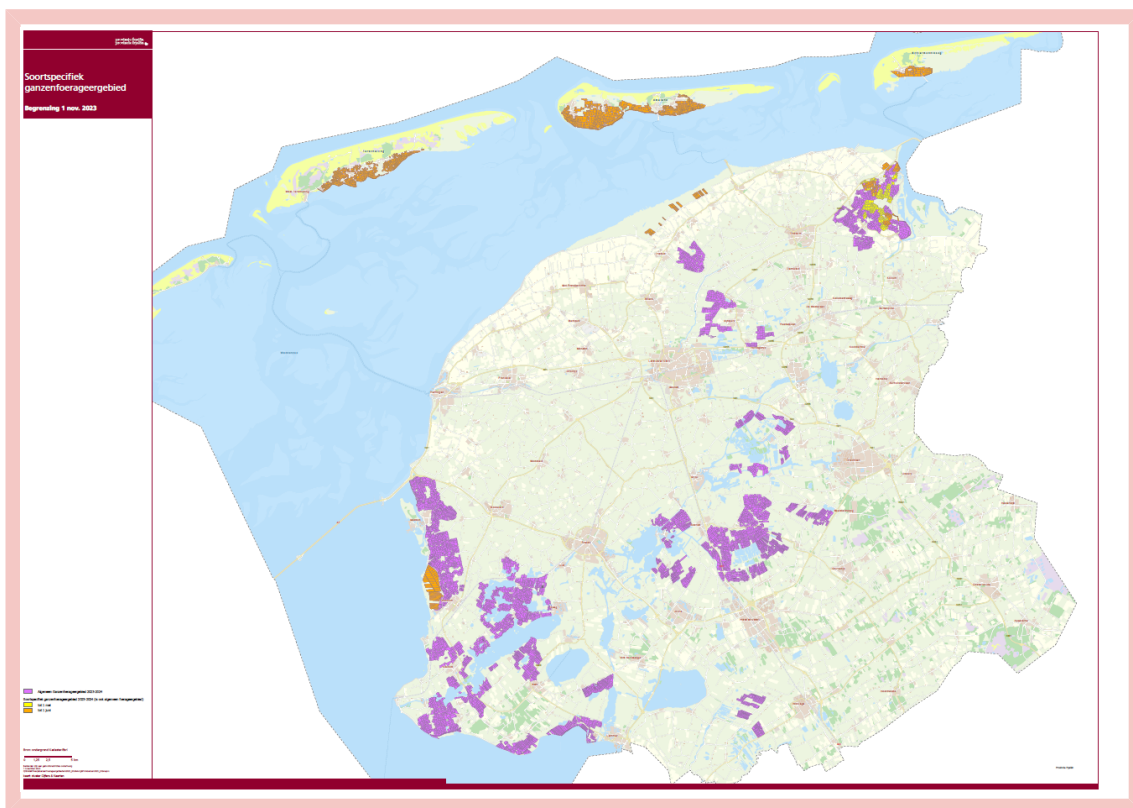

Toelichting

Twee grondgebruikers hebben aangegeven landbouwpercelen toe te willen toevoegen aan de ganzenfoerageergebieden of soortspecifieke ganzenfoerageergebieden. Gedeputeerde Staten hebben de ligging van deze percelen beoordeeld en geconcludeerd dat deze landbouwpercelen bijdragen aan een robuustere begrenzing van de foerageergebieden. Gedeputeerde Staten hebben daarom het voornemen om deze percelen aan het (soortspecifieke) ganzenfoerageergebied toe te voegen. Het gaat om de volgende percelen:

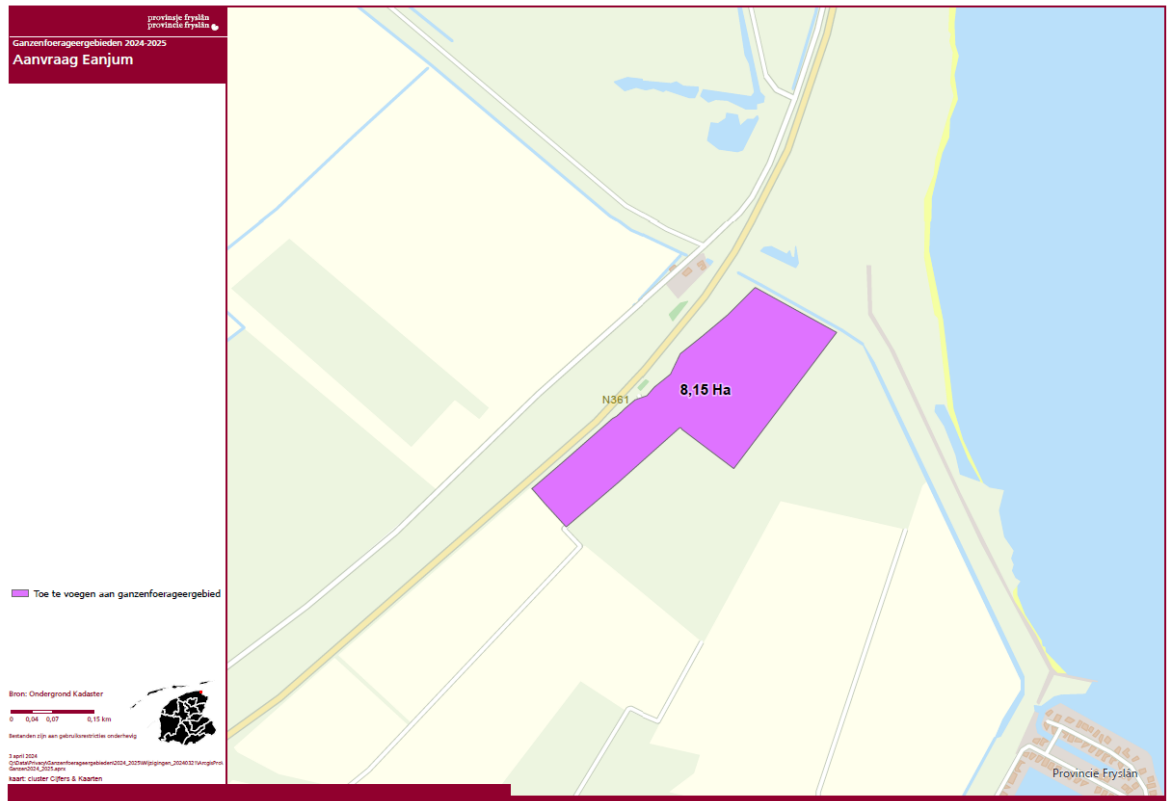

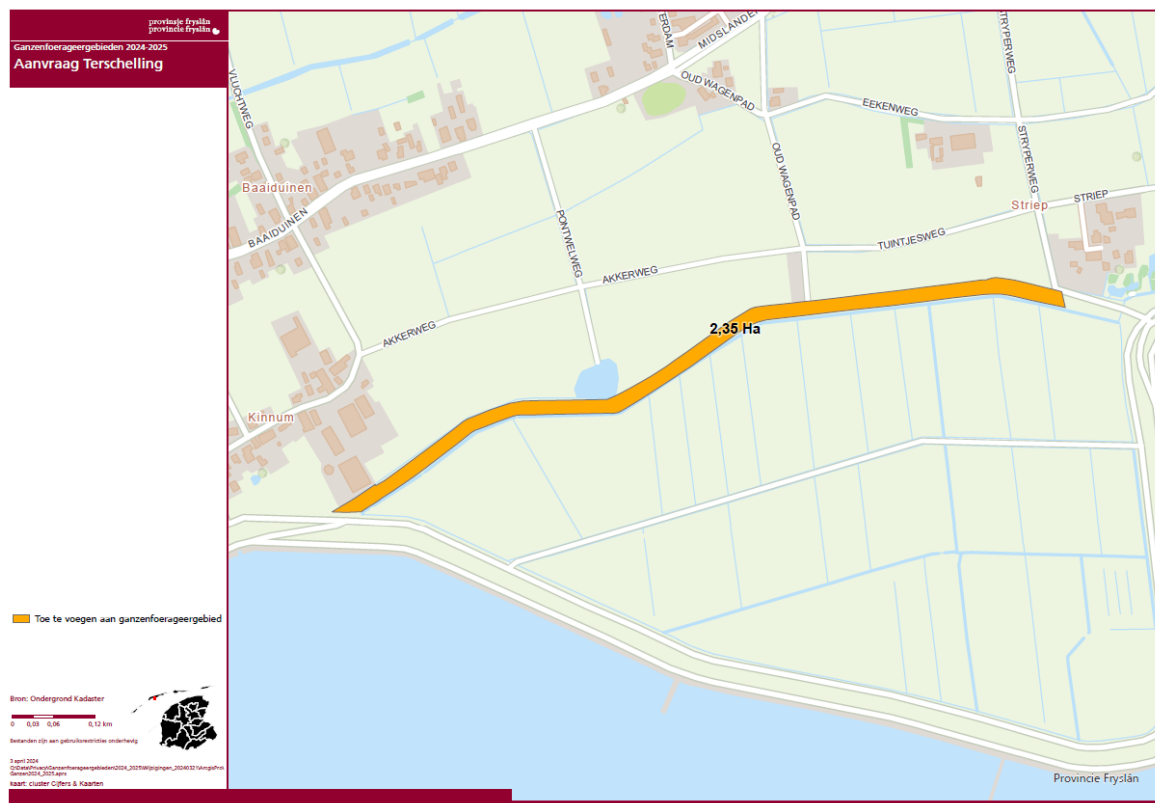

Geëduteerde Staten toetsen het begrip ‘robuustere begrenzing’ als volgt. De toe te voegen percelen voldoen minimaal aan het gestelde onder 1 en 2 en voldoen eveneens aan 3 en/of 4.

- a. Het perceel sluit met minimaal 2 zijden (bij voorkeur 3 zijden) aan, op:
 1. percelen met een ganzenfoerageerfunctie;
 2. percelen met de functie natuur;
 3. percelen waar zodanige beperkingen op liggen dat er op dat perceel niet verjaagd, gejaagd en verstoord mag worden.
- b. De toevoeging leidt tot een verkorting van de totale omtrek van het betreffende foerageergebied;
- c. De toevoeging heft een zogenaamde witte vlek op (percelen of groep van percelen in een foerageergebied die niet mee doen aan het foerageergebied);
- d. De toevoeging heft een zogenaamde rafelrand op (percelen binnen het foerageergebied die met één perceelgrens aansluiten op het foerageergebied, een natuurgebied etc.).

Daarnaast wordt bij de selectie rekening gehouden met het volgende:

- Percelen met een gemiddelde hogere ganzenschade over de afgelopen 3 jaar hebben een hogere prioriteit t.o.v. percelen met percelen met een gemiddelde lagere schade;
- Percelen waar een ganzenslaapplek in de directe nabijheid ligt, hebben de voorkeur boven gebieden waar geen slaapplek in de nabijheid ligt;
- Percelen die dicht bij de slaapplek liggen hebben de voorkeur boven percelen die verder verwijderd zijn van de slaapplek;
- Percelen gelegen in de nabijheid van bebouwing, bosachtige delen etc. komen in principe niet in aanmerking om als foerageergebied te functioneren;
- Los liggende percelen of losse groepjes percelen met een indicatieve omvang van 10 ha komen in principe niet voor foerageergebied in aanmerking.

De ontwerpwijsigingsverordening heeft in de periode van 26 april tot en met 6 juni 2024 ter inzage gelegen. In die periode zijn er geen zienswijzen binnengekomen.

Aan Provinciale Staten is conform de voorhangprocedure uit artikel 1.3 van het Delegationbesluit Omgevingsverordening provincie Fryslân de gelegenheid geboden om te reageren op het voorgenomen wijsigingsbesluit. Provinciale Staten hebben geen reactie gegeven.

De meest recente kaart met het foerageergebied is op de provinciale website te vinden. Grondgebruikers kunnen deze online kaart raadplegen.