

Besluit aanwijzen zwemlocaties 2024, Provincie Fryslân

Artikel I

Dit besluit treedt in werking per 19 juli 2024.

Artikel II

Dit besluit betreft de wijzigingen in 'bijlage A'.

*Dit document bevat
verschilmarkering t.o.v.
eerdere regelingtekst.*

*Tekst en afbeeldingen die
worden toegevoegd zijn
onderstreept en groen
gemarkeerd, of van een
groen kader voorzien.*

*Tekst en afbeeldingen die
worden verwijderd zijn
doorgestreept en rood
gemarkeerd, of van een rood
kader voorzien.*

Bijlage A

A

Bijlage I wordt op de aangegeven wijze gewijzigd:

Bijlage I Overzicht vastgestelde informatieobjecten

Lijst met GIO's:

<i>beheergebieden binnen natuurnetwerk Nederland</i>	/join/id/regdata/pv21/2023/locatie_ec2c376e25f24b02899aee87f90d7053/nld@2023-11-15;1
<i>beperkingengebied beheerzones provinciale wegen</i>	/join/id/regdata/pv21/2023/locatie_f8e86ab1b85347b095ccbc75a0e1a322/nld@2023-11-15;1
<i>beperkingengebied provinciale wegen</i>	/join/id/regdata/pv21/2023/locatie_22fcad3c694443c092fa18f95060adbe/nld@2023-11-15;1
<i>bestaand stedelijk gebied</i>	/join/id/regdata/pv21/2023/locatie_7c59377d1e0d4e09a3ebca65841001df/nld@2023-11-15;1
<i>buiten het bestaand stedelijk gebied</i>	/join/id/regdata/pv21/2023/locatie_896c6c52f8cd429598a2fa57bb55c71f/nld@2023-11-15;1
<i>buitendijks gebied</i>	/join/id/regdata/pv21/2023/locatie_1431fceafc514d61b920c3b47e26166e/nld@2023-11-15;1
<i>de Friese Meren waarbij het vaarwegbeheer is toebedeeld aan de provincie Fryslân</i>	/join/id/regdata/pv21/2023/locatie_fcf07f2486354338be8ae945cb1af907/nld@2023-11-15;1
<i>Ecopark de Wierde en Sonac</i>	/join/id/regdata/pv21/2023/locatie_05b328cea9bb4b099fd952d72feeb939/nld@2023-11-15;1
<i>ganzenfoerageergebieden</i>	/join/id/regdata/pv21/2024/locatie_689dac8db2cf4c70a3b06d2b264b5fd9/nld@2024-02-06;1
<i>gesloten stortplaats</i>	/join/id/regdata/pv21/2023/locatie_6b557d5babd147b098a54ed8b01ca478/nld@2023-11-15;1
<i>grondwaterbeschermingsgebied</i>	/join/id/regdata/pv21/2023/locatie_04a90a1417de432d8f1b1637088c5ffe/nld@2023-11-15;1
<i>Natura 2000-gebieden</i>	/join/id/regdata/pv21/2023/locatie_8d751354c34d46fda3c36812d5433521/nld@2023-11-15;1
<i>natuurgebied buiten het Natuurnetwerk Nederland</i>	/join/id/regdata/pv21/2023/locatie_13cf2dc7266c4c5ea16ffe31ea3a596f/nld@2023-11-15;1
<i>Natuurnetwerk Nederland</i>	/join/id/regdata/pv21/2023/locatie_d9bf4916db9e4ca19a940123b92bc175/nld@2023-11-15;1
<i>Overstromingskans bebouwd gebied</i>	/join/id/regdata/pv21/2023/norm_2ba9d27ac7b3497b8df2dd13259a19a5/nld@2023-11-15;1
<i>Overstromingskans grasland</i>	/join/id/regdata/pv21/2023/norm_8d035db572a74a698320702a7179fab/nld@2023-11-15;1
<i>Overstromingskans overige landbouw</i>	/join/id/regdata/pv21/2023/norm_a2d790c3cedb4742ac36d6eff7f29b85/nld@2023-11-15;1

<i>Polderdijken</i>	/join/id/regdata/pv21/2023/locatie_ce3a671d69f144fb93e4941d6693a33a/nld@2023-11-15;1
<i>provinciale meren</i>	/join/id/regdata/pv21/2023/locatie_e658922fca3841e381a177bcb3c9ff5a/nld@2023-11-15;1
<i>provinciale vaarwegen</i>	/join/id/regdata/pv21/2023/locatie_0bbdc61b6f97452097b1631620622d40/nld@2023-11-15;1
<i>provinciale wegen</i>	/join/id/regdata/pv21/2023/locatie_d732935224cd4ae5b421854b19f30e88/nld@2023-11-15;1
<i>Provincie Fryslan zonder komgrens</i>	/join/id/regdata/pv21/2023/locatie_2d621221092b4cc7be090fd5e53d8784/nld@2023-11-15;1
<i>Provincie Fryslan zonder Schiermonnikoog en Vlieland</i>	/join/id/regdata/pv21/2023/locatie_57bf9d06bae645e99905c070105963d5/nld@2023-11-15;1
<i>Provincie Fryslan zonder Waddeneilanden</i>	/join/id/regdata/pv21/2023/locatie_92b252ef76a0472bbf0225c54dbaa967/nld@2023-11-15;1
<i>radarzichtlijnen</i>	/join/id/regdata/pv21/2023/locatie_33adaeacb892415b8100e591799e20e2/nld@2023-11-15;1
<i>Regionale Waterkeringen</i>	/join/id/regdata/pv21/2023/gebiedsaanwijzing_2d10ee3448ba4e3db71a9fd572f2f5f3/nld@2023-11-15;1
<i>reserveringszone voor versterking van een primaire waterkering binnen aaneengesloten bebouwd gebied</i>	/join/id/regdata/pv21/2023/locatie_333667b605194e239c236026ebcaef4d/nld@2023-11-15;1
<i>reserveringszone voor versterking van een primaire waterkering buiten aaneengesloten bebouwd gebied</i>	/join/id/regdata/pv21/2023/locatie_40ba4b88c90e45c5ae3499e3042db9e6/nld@2023-11-15;1
<i>Schiermonnikoog en Vlieland</i>	/join/id/regdata/pv21/2023/locatie_cc2f07cf351648029f06178060261f6f/nld@2023-11-15;1
<i>soortspecifieke ganzenfoerageergebieden</i>	/join/id/regdata/pv21/2024/locatie_d3554deb1ce4478d8d378fb46b551314/nld@2024-02-06;1
<i>stiltegebieden</i>	/join/id/regdata/pv21/2023/locatie_09eeb695240c4314815e2e4c3cca0df6/nld@2023-11-15;1
<i>Toestand 2014 AHN</i>	/join/id/regdata/pv21/2023/norm_cc48b3db125e4533ad662f2e7cafd369/nld@2023-11-15;1
<i>vaarwegen waarbij het vaarwegbeheer aan overige openbare lichamen is toebedeeld</i>	/join/id/regdata/pv21/2023/locatie_ddcdaa93bf7a49d2a40a462bab2cd511/nld@2023-11-15;1
<i>vaarwegen waarbij het vaarwegbeheer aan Wetterskip Fryslân is toebedeeld</i>	/join/id/regdata/pv21/2023/locatie_328fd0454bc641b89f665f69fde3ea28/nld@2023-11-15;1
<i>vaarwegen waarbij het vaarwegbeheer is toebedeeld aan de provincie Fryslân</i>	/join/id/regdata/pv21/2023/locatie_453ecc8cd8434c9d98a5b7d628bb29a5/nld@2023-11-15;1
<i>Veiligheidsnorm 1 op 100 Regionale Waterkeringen</i>	/join/id/regdata/pv21/2023/norm_c58f9bb7e3174d44bb1c76752ed41678/nld@2023-11-15;1

Veiligheidsnorm 1 op 300 Regionale Waterkeringen

/join/id/regdata-pv21/2023/norm_ae80ac6b46da4c318230e2c7bdd89835/nld@2023-11-15;1

Voormalige zeedijken

/join/id/regdata/pv21/2023/locatie_9c97e6cac9584a60a95b6a4332b2d0c1/nld@2023-11-15;1

Waddeneilanden

/join/id/regdata/pv21/2023/locatie_7f108a1ac9e84927a28540eea379ac50/nld@2023-11-15;1

waterwingebied

/join/id/regdata/pv21/2023/locatie_7368dca9c9d64ef28016f5be0363fc5e/nld@2023-11-15;1

weidevogelkansgebied of weidevogelparels

/join/id/regdata/pv21/2023/locatie_87054e87c51c4851a209004995bd0889/nld@2023-11-15;1

zwemlocaties

/join/id/regdata/pv21/2023/locatie_211e8e7fad50407b9a26229a242d7c86/nld@2023-11-15;1

zwemlocaties

/join/id/regdata/pv21/2024/gebiedsaanwijing_d2dc5ff06a1845328e24727d886bd226/nld@2024-07-18;1

B

Binnen bijlage II wordt na sectie 2.3 een sectie ingevoegd, luidende:

Bijlage 3.5 Zwemlocaties

Kaart Zwemwaterlocaties 2024

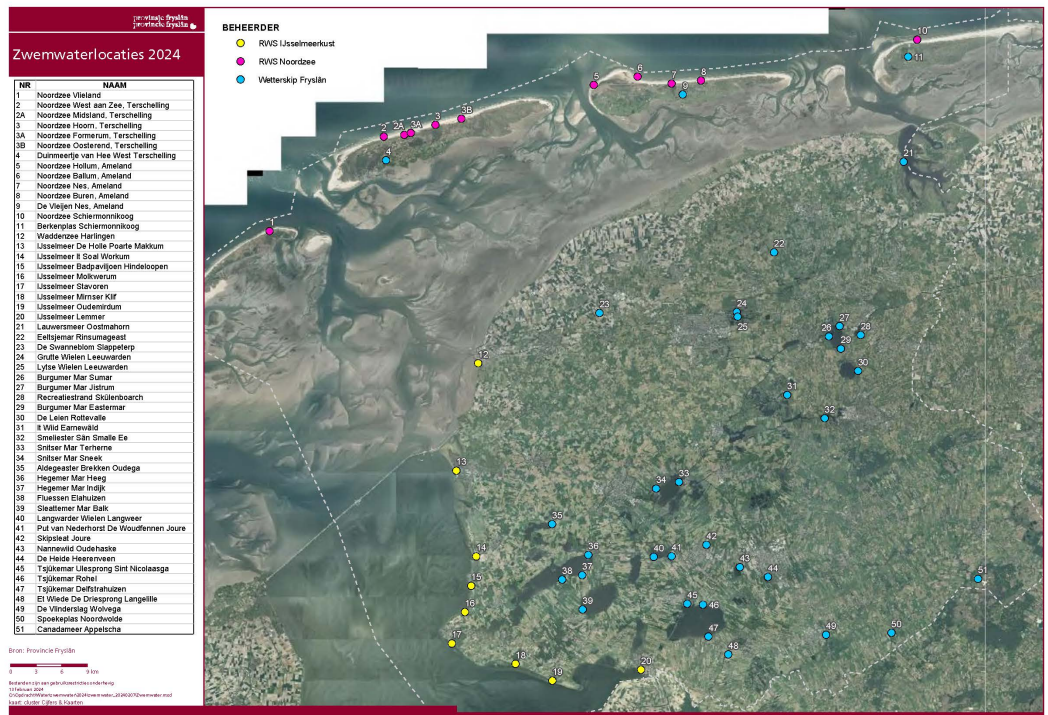

Toelichting Besluit aanwijzen zwemwaterlocaties 2024

Gedeputeerde staten wijst jaarlijks vóór de opening van het badseizoen (1 mei), op grond van artikel 3.2 van het Besluit kwaliteit leefomgeving (Bkl), de officiële zwemlocaties in oppervlaktewater en kustwater aan. De Omgevingswet en het Bkl, die op 1 januari 2024 in werking zijn getreden, vervangen op dit punt de Wet hygiëne en veiligheid badinrichtingen en zwemgelegenheden (Whvbz) en het Besluit hygiëne en veiligheid badinrichtingen en zwemgelegenheden.

De zwemlocaties

Ten opzichte van het jaar 2023 is het aantal locaties gewijzigd. De zwemlocatie Badstrand Ballum te Ameland is nieuw toegevoegd aan de lijst met zwemlocaties. Vier locaties hebben een negatief zwemadvies gekregen. In Fryslân zijn in totaal 54 locaties aangewezen als officiële zwemwaterlocatie in oppervlaktewater.

Aanwijzing nieuwe zwemlocatie Badstrand Ballum

Badstrand Ballum op Ameland voldoet aan de gestelde eisen voor de toekenning als officiële zwemlocatie. Bij de beoordeling van de geschiktheid als zwemlocatie is rekening gehouden met het aanwezige broed-, rust- en foerageergebied voor vogels en met de veiligheidseisen en de waterkwaliteitsnormen uit de Zwemwaterrichtlijn.

Afstemming heeft plaatsgevonden met de waterkwaliteitsbeheerders (Wetterskip Fryslân en Rijkswaterstaat) en de omgevingsdienst FUMO. De ingebrachte adviezen en aandachtspunten zijn meegenomen bij de aanwijzing van de zwemwaterlocaties. Op het ontwerp-besluit zijn geen reacties binnengekomen.

Bij de voorbereiding van het aanwijzingsbesluit is het landelijke protocol Aanwijzen en afvoeren zwemlocaties toegepast.

Negatief zwemadvies voor vier locaties

Voor vierlocaties is voor 2024 een negatief zwemadvies ingesteld. Deze situaties doen zich voor op de locaties: Nannewiid, De Vleyen op Ameland, Indijk nabij Heegermeer en Rohel nabij Tsjûkermar.

Voor de locaties die “slecht” scoren is de situatie als volgt:

• Nannewiid

De zwemwaterkwaliteit op deze locatie is niet verbeterd ten opzichte van afgelopen jaar. Vorig seizoen was hier steeds een ganzenkolonie aanwezig. Deze vogels dragen bij aan verslechtering van de waterkwaliteit. Het komende seizoen zullen Dorpsbelang Oude- en Nijehaske en Stichting Nannewiid zich inzetten voor een verbetering van het beheer en onderhoud op deze locatie met vrijwilligers. Voor de langere termijn zijn de nieuwe campingeigenaar, het Wetterskip en de gemeente bezig met verbeteringsmaatregelen, zoals baggeren, het aanleggen van duikers voor de verversing van het water en de herinrichting van de strandgedeelten, om de negatieve trend te doorbreken.

• De Vleyen

Vooralsnog scoort deze locatie ‘slecht’. DNA-analyse wijst uit dat uitwerpselen van ganzen de bron van verontreiniging zijn. De gemeente heeft in het afgelopen jaar een paar maatregelen genomen, zoals het opruimen van uitwerpselen van watervogels en meer toezicht houden in het algemeen (honden en netheid). Deze maatregelen konden hogere waarden van fecale verontreiniging niet voorkomen. De gemeente heeft plannen om deze locatie te herin te richten. Bij de herinrichting wordt een uitgebreide watersysteemanalyse gedaan. In de watersysteemanalyse wordt onder andere gekeken naar de doorstroming van het watersysteem en mogelijke bronnen en maatregelen voor de hele waterplas.

• Indijk en Rohel

Deze twee zwemlocaties scoorden in seizoen 2021 en 2022 klasse ‘aanvaardbaar’ om vervolgens bij de laatste metingen in 2023 in klasse ‘slecht’ te worden ingedeeld. DNA- onderzoek en de actuele zwemwaterprofielen geven een algemeen beeld dat de fecaliën van watervogels en honden de voornaamste bron van verontreiniging zijn. Daarnaast wordt onderzocht in hoeverre het gemaal, dat polderwater uitlaat op Heegermeer, invloed heeft op de waterkwaliteit.