

## **Verordening tot wijziging van de Verordening Wet natuurbescherming Fryslân 2017 vanwege een aanpassing van de begrenzing van de ganzenfoerageergebieden winterperiode 2021 -2022**

Gedeputeerde Staten van Fryslân:

Overwegende dat op 27 mei 2020 Provinciale Staten de begrenzing van de ganzenfoerageergebieden en de soortspecifieke ganzenfoerageergebieden hebben vastgelegd in de Verordening Wet natuurbescherming 2017;

Overwegende dat Gedeputeerde Staten op grond van artikel 5.6b, eerste lid, van de Verordening Wet natuurbescherming Fryslân 2017 de bevoegdheid hebben gekregen om de begrenzing van de ganzenfoerageergebieden en de soortspecifieke ganzenfoerageergebieden aan te passen;

Overwegende dat een aantal grondgebruikers Gedeputeerde Staten heeft verzocht om landbouwpercelen te verwijderen dan wel toe te voegen aan de ganzenfoerageergebieden en de soortspecifieke ganzenfoerageergebieden;

Overwegende dat het honoreren van de ingediende verzoeken niet leidt tot het overschrijden van de maximumoppervlakte van 21.250 hectare aan ganzenfoerageergebieden;

Overwegende dat het honoreren van de ingediende verzoeken niet leidt tot het overschrijden van de maximumoppervlakte van 5.000 hectare aan soortspecifieke ganzenfoerageergebieden;

Besluiten:

De **Verordening Wet natuurbescherming Fryslân 2017** als volgt te wijzigen:

### **ARTIKEL I WIJZIGINGEN**

**A.**

De kaart op Bijlage IV komt er als volgt uit zien:

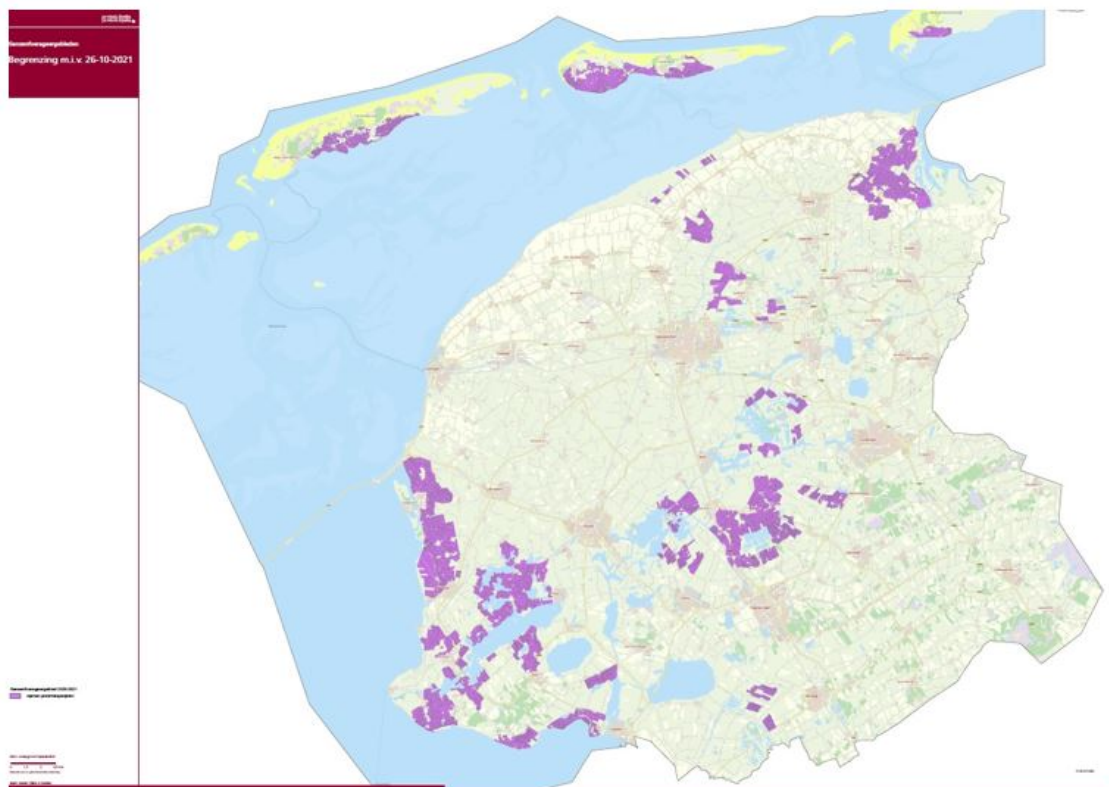

**B.**

De kaart op Bijlage V komt er als volgt uit zien



## ARTIKEL II INWERKINGTREDING

Dit besluit treedt in werking met ingang van de dag na de datum van uitgifte van het Provinciaal Blad waarin het besluit wordt geplaatst en werkt terug tot en met 1 november 2021.

## ARTIKEL III CITEERTITEL

Dit besluit wordt aangehaald als: Wijzigingsverordening aanpassing begrenzing ganzenfoerageergebieden 2021-2022.

*Leeuwarden, 2 november 2021*

*Drs. A.A.M. Brok, voorzitter*

*R.E. Bouius – Riemersma, MBA MCM, secretaris*

## TOELICHTING

Een aantal grondgebruikers heeft verzocht om landbouwpercelen toe te voegen aan de ganzenfoerageergebieden of soortspecifieke ganzenfoerageergebieden. Gedeputeerde Staten hebben deze verzoeken beoordeeld en geconcludeerd dat deze landbouwpercelen bijdragen aan een robuustere begrenzing van de foerageergebieden. Conform de nota Gans in Balans en de nota Fryske Guozzeoanpak is het begrip 'robuustere begrenzing' hierbij geïnterpreteerd en uitgelegd als:

De toe te voegen percelen voldoen minimaal aan het gestelde onder 1 en 2 en voldoen eveneens aan 3 en/of 4.

- 1) Sluit(en) met minimaal 2 zijden (bij voorkeur 3 zijden) aan, op:
  - a) percelen met een ganzenfoerageerfunctie;
  - b) percelen met de functie natuur;
  - c) percelen waar zodanige beperkingen op liggen dat er op dat perceel niet verjaagd, gejaagd en verstoord mag worden.
- 2) De toevoeging leidt tot een verkorting van de totale omtrek van het betreffende foerageergebied;
- 3) Heffen een zogenaamde witte vlek op (percelen of groep van percelen in een foerageergebied die niet mee doen aan het foerageergebied);
- 4) Heffen een zogenaamde rafelrand op (percelen binnen het foerageergebied die met één perceelgrens aansluiten op het foerageergebied, een natuurgebied etc.);

Daarnaast wordt bij de selectie rekening gehouden met het volgende:

- » Percelen met een gemiddelde hogere ganzenschade over de afgelopen 3 jaar hebben een hogere prioriteit t.o.v. percelen met percelen met een gemiddelde lagere schade;
- » Percelen waar een ganzenslaapplaats in de directe nabijheid ligt, hebben de voorkeur boven gebieden waar geen slaapplek in de nabijheid ligt;
- » Percelen die dicht bij de slaapplek liggen hebben de voorkeur boven percelen die verder verwijderd zijn van de slaapplek;
- » Percelen gelegen in de nabijheid van bebouwing, bosachtige delen etc. komen in principe niet in aanmerking om als foerageergebied te functioneren;
- » Los liggende percelen of losse groepjes percelen met een indicatieve omvang van 10 ha komen in principe niet voor foerageergebied in aanmerking.

Bovendien is een eerdere aanwijzing van enkele percelen op Terschelling aan bovenstaande criteria getoetst. Gebleken is dat de eerdere aanwijzing van deze percelen niet aan de criteria voldoet. Dit wordt in dit besluit rechtgezet.

De meest recente kaart met het foerageergebied steeds op de provinciale website te vinden. Grondgebruikers kunnen deze online kaart raadplegen.