

Uitvoeringsregeling boerenexperimenten Regio Deal NIL voor de Groningse noordelijke Kleischil

Gedeputeerde Staten van Groningen maken bekend dat zij op 26 oktober 2021, nr. A. 12, afdeling ECP, dossiernummer K19189 het volgende besluit hebben genomen:

Gedeputeerde Staten van de provincie Groningen:

Overwegende dat: de provincies Drenthe, Fryslân, Groningen en het ministerie van Landbouw, Natuur en Voedselkwaliteit, het ministerie van Binnenlandse Zaken en Koninkrijksrelaties en het ministerie van Onderwijs, Cultuur en Wetenschap akkoord zijn gegaan met de uitvoering van de Regio Deal Natuurinclusieve Landbouw voor de periode 2019 - 2023.

Gelet op:

-de Subsidieregeling Regio Deal Natuurinclusieve Landbouw Noord-Nederland

BESLUITEN:

- I. Vast te stellen de Uitvoeringsregeling boerenexperimenten Regio Deal NIL voor de Groningse noordelijke Kleischil, als nadere invulling op de algemene bepalingen zoals vastgesteld in de Subsidieregeling Regio Deal Natuurinclusieve Landbouw Noord-Nederland, in de periode van 1 november 2021 tot en met 1 maart 2022.
- II. Vast te stellen: het subsidieplafond op: € 150.000,--. Het subsidieplafond wordt verdeeld op volgorde van binnenkomst als bedoeld in artikel 5 van de Subsidieregeling Regio Deal Natuurinclusieve Landbouw Noord-Nederland.
- III. Vast te stellen hetgeen volgt:

Artikel 1 Begripsbepaling

In deze regeling wordt verstaan onder:

- a. AGVV: Verordening (EU) Nr. 651/2014 van de Commissie van 17 juni 2014, waarbij bepaalde categorieën steun op grond van de artikelen 107 en 108 van het Verdrag betreffende de werking van de Europese Unie met de interne markt verenigbaar worden verklaard, Algemene Groepsvrijstellingsverordening (PbEU L187/1);
- b. De-minimisverordening: Verordening (EU) Nr. 1407/2013 van de Commissie van 18 december 2013 betreffende de toepassing van de artikelen 107 en 108 van het Verdrag betreffende de werking van de Europese Unie op de-minimissteun (PbEU 2013, L 352);
- c. Landbouw de-minimisverordening: Verordening (EU) Nr. 1408/2013 van de Commissie van 18 december 2013 inzake de toepassing van de artikelen 107 en 108 van het Verdrag betreffende de werking van de Europese Unie op de-minimissteun in de landbouwsector. PbEU 2013, L 352;
- d. Gronings grondgebied in noordelijke Kleischil: het gebied van de noordelijke Kleischil voorzover deze behoort tot het postcodegebied in de provincie Groningen zoals aangegeven in bijlage I bij deze regeling.

Artikel 2 Doelgroep

1. In afwijking van het bepaalde in artikel 7 van de Subsidieregeling Regio Deal Natuurinclusieve Landbouw Noord-Nederland bestaat het samenwerkingsverband uit tenminste twee deelnemers waarvan minimaal twee agrarische ondernemers.
2. De agrarische ondernemers als bedoeld in het vorige lid dienen gevestigd te zijn op Gronings grondgebied in de noordelijke Kleischil.

Artikel 3 Penvoerder

1. In aanvulling op artikel 8 van de Subsidieregeling Regio Deal Natuurinclusieve Landbouw Noord-Nederland kan alleen een agrarische ondernemer als penvoerder fungeren.

Artikel 4 Subsidiabele activiteiten

1. Om voor subsidie in aanmerking te komen dient een project minimaal:
 - a. bij te dragen aan de transitie naar een meer natuurinclusieve landbouw, waarbij de subsidiabele projectkosten in verhouding staan tot de opgave in het streefbeeld/actieplan, zoals te vinden onder: <https://www.regiodealnatuurinclusievelandbouw.nl/gebieden/noordelijke-kleischil>
 - b. bij te dragen aan de realisatie van tenminste één van de volgende themalijnen uit het streefbeeld en actieplan natuurinclusieve landbouw van de noordelijke Kleischil:
 1. Bodem als basis
 2. Toekomstbestendige bedrijven
 3. Biodivers en aantrekkelijk landschap;
 - b. te voldoen aan vernieuwing, waarbij sprake dient te zijn van vernieuwing ten opzichte van het reeds bestaande in het gebied van de Regio Deal Natuurinclusieve Landbouw; en
 - c. bij te dragen aan één van de volgende vier pijlers van biodiversiteit:
 - functionele agrobiodiversiteit;
 - landschappelijke diversiteit;
 - regionale diversiteit;
 - diversiteit van soorten
2. Verder dient het project aan minimaal 2 van de volgende criteria bij te dragen:
 - a. duurzame nieuwe samenwerkingsverbanden: het project heeft een voorbeeldwerking, levert ervaringen op waarmee andere samenwerkingsverbanden en ondernemers hun voordeel kunnen doen;
 - b. het vergroot het handelingsperspectief in het kader van natuurinclusieve landbouw;
 - c. de beoogde innovatie heeft een brede toepasbaarheid/uitrol; er is goede kans op snelle vertaling naar de praktijk;
 - d. er ontstaat een nieuwe ketensamenwerking of cross-over-samenwerking;
 - e. het project draagt in hoge mate bij aan minimaal twee van de volgende vier pijlers van biodiversiteit:
 - functionele agrobiodiversiteit;
 - landschappelijke diversiteit;
 - regionale diversiteit;
 - diversiteit van soorten.

Artikel 5 Staatssteun

1. Subsidie kan worden verleend voor het uitvoeren van een onderzoeks- en ontwikkelingsproject door middel van experimentele ontwikkeling of een haalbaarheidsstudie zoals bedoeld in artikel 25, lid 2 sub c en d, van de AGVV.
2. Subsidie kan worden verleend op grond van de de-minimisverordening.
3. Subsidie kan worden verleend op grond van de landbouw de-minimisverordening.

Artikel 6 Weigeringsgronden

1. Onverminderd artikel 11 van de Subsidieregeling Regio Deal Natuurinclusieve Landbouw Noord-Nederland wordt de subsidie in ieder geval geweigerd indien tegen de aanvrager een bevel tot terugvordering uitstaat ingevolge een eerdere beschikking van de Europese Commissie waarin de steun onrechtmatig en onverenigbaar met de interne markt is verklaard.
2. Onverminderd artikel 11 van de Subsidieregeling Regio Deal Natuurinclusieve Landbouw Noord-Nederland wordt de subsidie, voor het uitvoeren van een onderzoeks- en ontwikkelingsproject door middel van experimentele ontwikkeling of een haalbaarheidsstudie zoals bedoeld in artikel 25, lid 2, sub c en d, van de AGVV, in ieder geval geweigerd indien:
 - a. de aanvrager een onderneming drijft die in moeilijkheden verkeert als bedoeld in artikel 2, onder 18, van de AGVV;
 - b. de subsidie geen stimulerend effect heeft als bedoeld in artikel 6 van de AGVV.

Artikel 7 Subsidiabele kosten

In aanvulling op artikel 9 van de Subsidieregeling Regio Deal Natuurinclusieve landbouw Noord-Nederland kan subsidie worden verstrekt voor de onderstaande kosten:

- a. in het geval de subsidiabele activiteiten experimentele ontwikkeling betreffen: de kosten zoals opgenomen in artikel 25, lid 3, van de AGVV;

- b. in het geval de subsidiabele activiteiten een haalbaarheidsonderzoek betreffen: de kosten van de haalbaarheidsstudie, zoals bedoeld in artikel 25, lid 4, van de AGVV.
- c. inbreng van loonkosten van projectpartners wordt gewaardeerd op een forfaitair bedrag van € 60 per uur.
- d. reis- en verblijfskosten, als ze noodzakelijk zijn voor het uitvoeren van projectactiviteiten en geen betrekking hebben op woon-werkverkeer en normale dienstreizen.

Artikel 8 Subsidiehoogte

1. Om voor subsidie in aanmerking te komen dienen de subsidiabele kosten minimaal € 5.000,- te bedragen.
2. De subsidie bedraagt maximaal € 25.000,-.
3. Voor de activiteiten van experimentele ontwikkeling of een haalbaarheidsstudie zoals bedoeld in artikel 25, lid 2, sub c en d, van de AGVV, gelden de maximale subsidiepercentages overeenkomstig artikel 25 lid 5 sub c in samenhang met artikel 25 lid 6 van de AGVV;
4. Voor het overige bedraagt de subsidie 100 % van de subsidiabele projectkosten, voor zover de subsidiabele kosten minder dan € 25.000,- bedragen.

Artikel 9 Inwerkingtreding

1. Deze regeling treedt in werking met ingang van 1 november 2021.
2. Deze regeling werkt terug tot en met 1 november 2021 voor zover de bekendmaking plaatsvindt na 1 november 2021.

Artikel 10 Citeertitel

Deze regeling wordt aangehaald als Uitvoeringsregeling boerenexperimenten Regio Deal NIL voor de Groningse noordelijke Kleischil.

Groningen, 26 oktober 2021

Gedeputeerde Staten voornoemd:

F.J. Paas, voorzitter.

J. Schrikkema, secretaris.

Toelichting

Algemeen

Achtergrond Regio Deal Natuurinclusieve Landbouw

Binnen de Regio Deal Natuurinclusieve Landbouw Noord-Nederland werken het Rijk en de provincies Drenthe, Fryslân en Groningen samen met andere organisaties aan een gezamenlijke ambitie om een duurzame, natuurinclusieve landbouw in Noord-Nederland te realiseren. Het doel is om met een gebiedsgerichte aanpak een structurele benadering voor natuurinclusieve landbouw te ontwikkelen, te toetsen en toepasbaar te maken op basis van ecologische en landbouwkundige kennis, en kennis over gebiedsparticipatie en verdienmodellen. Hiervoor is de subsidieregeling Regio Deal Natuurinclusieve Landbouw Noord-Nederland opgesteld. In deze subsidieregeling zijn algemene subsidievoorwaarden opgenomen. (o.a. voorwaarden over de verdeelsystematiek, niet subsidiabele kosten en weigeringsgronden). Zoals in de subsidieregeling Regio Deal Natuurinclusieve Landbouw Noord-Nederland is opgenomen stellen Gedeputeerde Staten per gebied nadere regels vast.

In deze Uitvoeringsregeling boerenexperimenten Regio Deal NIL voor de Groningse noordelijke Kleischil zijn nadere regels uitgewerkt. De algemene subsidievoorwaarden van de Procedureregeling subsidies provincie Groningen 2018 en de subsidievoorwaarden van de subsidieregeling Regio Deal Natuurinclusieve Landbouw Noord-Nederland zijn eveneens van toepassing.

Uitvoeringsregeling boerenexperimenten Regio Deal NIL voor de Groningse noordelijke Kleischil

Als subsidievoorwaarde is opgenomen dat een project dient bij te dragen aan één van de volgende themalijnen uit het streefbeeld en actieplan:

1. Bodem als basis
1. Toekomstbestendige bedrijven
2. Biodivers en aantrekkelijk landschap

Samenwerkingsverbanden van twee of meer agrarische ondernemers, al dan niet aangevuld met gebiedspartijen als terreinbeheerders of ketenpartijen komen voor subsidie in aanmerking. De aanvragers

dienen gevestigd te zijn op Gronings grondgebied in de noordelijke Kleischil, waarbij een agrarische ondernemer alleen als penvoerder kan fungeren. Met deze uitvoeringsregeling wordt ruimte gegeven om vernieuwende ideeën voor boerenexperimenten in de Groningse noordelijke Kleischil verder te brengen.

Artikelsgewijze toelichting

Artikel 4 Subsidiabele activiteiten

Lid 1 sub d en lid 2 sub e: vier pijlers biodiversiteit

In dit artikel wordt verwezen naar de vier pijlers van biodiversiteit. Onder deze pijlers wordt het volgende verstaan¹ :

1. Functionele agrobiodiversiteit: natuurlijke processen van planten en dieren die een positief effect hebben op landbouwproductie, zoals bestuiving door bijen, regenwormen die de bodem luchtig maken of micro-organismen die de bodemgezondheid verbeteren.
2. Landschappelijke diversiteit: landschapselementen zoals hagen, veldstruweel, sloten en bermen brengen diversiteit in de fysieke omgeving. Deze landschappelijke diversiteit verstrekt en ondersteunt de (functionele agro-) biodiversiteit.
3. Regionale biodiversiteit: koppeling van gebieden en processen op gebiedsniveau ondersteunt regionaal specifieke soorten en/of ecologische processen.
4. Diversiteit van soorten: het agrarisch landschap is een belangrijk habitat voor specifieke soorten flora en fauna. Gericht beheer behoudt en versterkt dit habitat.

De vier pijlers van biodiversiteit zijn in onderstaande figuur, in onderlinge samenhang, weergegeven (bron: Louis Bolk Instituut 2019):

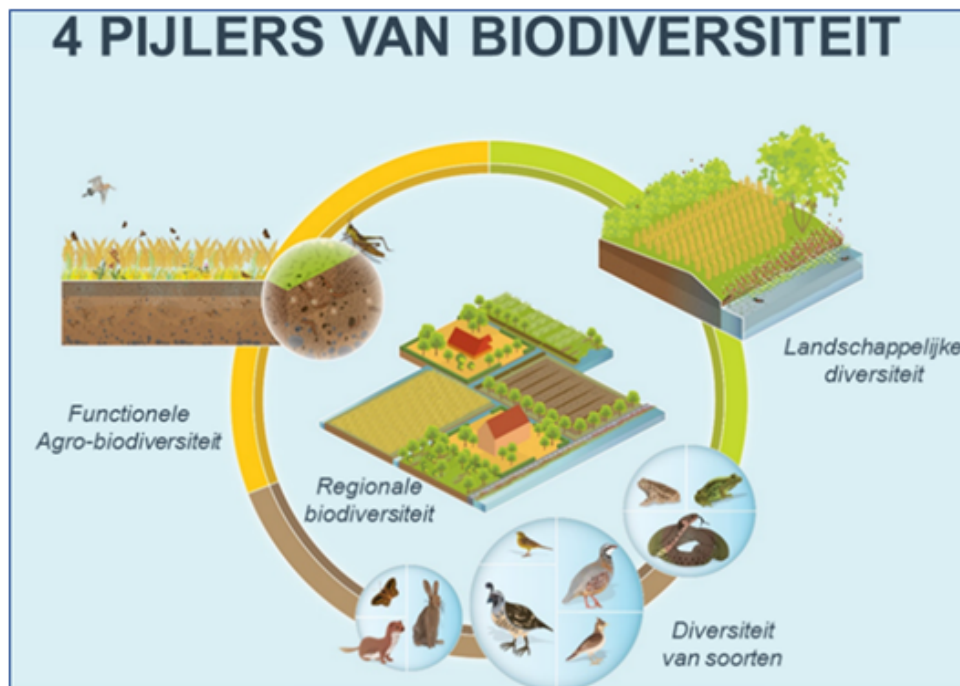

Op basis van lid 1 sub d dient minimaal aan één van de hierboven genoemde pijlers voldaan te worden om voor subsidie in aanmerking te komen. Als het project niet bijdraagt aan één van de vier pijlers van biodiversiteit komt het project niet voor subsidie in aanmerking.

Verder dient het project bij te dragen aan twee van de criteria die in lid 2 genoemd zijn. Eén van de daar genoemde criteria is dat het project in hoge mate bijdraagt aan twee van de vier pijlers van biodiversiteit. Indien hier niet aan wordt voldaan, kan een project, onverminderd het bepaalde in lid 1 sub d, subsidie krijgen als het voldoet aan twee van de andere genoemde criteria.

Artikel 8 Subsidiehoogte

De daadwerkelijke subsidiehoogte is afhankelijk van de omvang van de subsidiabele kosten en van het vrijstellingsregime waaronder de subsidie wordt verstrekt. Het subsidiebedrag is maximaal € 25.000,-. De subsidiabele kosten dienen minimaal € 5.000,- te bedragen.

1) Louis Bolk Instituut, 2019

Het uitgangspunt is dat het subsidiepercentage 100 is, oftewel dat over 100% van de subsidiabele kosten subsidie kan worden verkregen, voor zover de subsidiabele kosten minder dan € 25.000,- bedragen. Als de subsidiabele kosten hoger dan € 25.000 zijn, wordt maximaal € 25.000 aan subsidie verstrekt. Indien een subsidie op grond van Algemene Groepsvrijstellingsverordening (AGVV), artikel 25, wordt verstrekt, gelden lagere steunpercentages. Deze (maximale) percentages zijn vastgelegd in de AGVV. In het aanvraagformulier dienen de aanvragers aan te geven op grond waarvan een subsidie aangevraagd wordt. Indien een subsidie op grond van een de-minimisverordening (landbouw de-minimis of de-minimis regulier) een subsidie aangevraagd wordt, dienen de aanvragers een de-minimisverklaring te overhandigen. De ruimte die de ondernemers nog hebben op basis van de de-minimisverordeningen kan ook invloed hebben op het maximale subsidiebedrag.

Bijlage I Postcodes bij de Uitvoeringsregeling boerenexperimenten Regio Deal NIL voor de Groningse noordelijke Kleischil

9841PA
9842PB
9842FZ
9842TA
9843AR
9843TJ
9843TK
9843TL
9843TP
9844PB
9844PC
9844PD
9844PE
9844PG
9844TA
9844TB
9844TC
9844TD
9844TE
9845AA
9851TG
9851TH
9852TG
9852TH
9853PG
9853PK
9853TB
9853TD
9853TG
9853TJ
9881PA
9881PB
9881PC
9881PD
9881PE
9881PG
9881PH
9881PJ
9881PL
9881PM
9881TA
9881TB
9881TC
9881TD
9881TE
9882PA
9882PB
9882PC
9882PD
9882PG
9882PH
9882PJ
9882PK
9882PL
9882PM
9882PN
9883PA
9883PB
9883PC
9883PD
9883PE
9883PG
9883PH
9883PJ

9883PK
9883PL
9883PM
9883PN
9883PP
9883PR
9883PS
9883PT
9883PV
9883PW
9883PX
9883RA
9883RB
9883RC
9883RD
9883RE
9883RG
9883RH
9883RJ
9883RK
9883RL
9883RM
9883RN
9883RP
9883RR
9883RS
9883SC
9883SE
9883SH
9883SJ
9883SK
9883SL
9883SM
9883TA
9883TB
9883TC
9883TD
9883TE
9883TG
9883TH
9883TJ
9884PA
9884PB
9884PC
9884PD
9884PE
9884PG
9884PH
9884PJ
9884PK
9884PL
9884TA
9884TB
9884TC
9884TD
9884TG
9885PA
9885PB
9885PC
9885TA
9885TB
9885TC
9886PA
9886PB
9886PC
9886PD

9886PE
9886PG
9886PH
9886PJ
9891AR
9891TB
9891TD
9901CT
9901TG
9901TH
9901TJ
9901TK
9901TL
9901TM
9901TN
9901TP
9904PA
9904PB
9904PC
9904PD
9904PE
9904PG
9905PA
9905PB
9905PC
9905PD
9905PE
9905PG
9905PH
9905PJ
9905PK
9905PL
9905PM
9905PN
9905PP
9905PR
9905PS
9905PT
9905PV
9905PW
9905PX
9905PZ
9905RA
9905RB
9905RC
9905RD
9905RE
9905RG
9905RH
9905RJ
9905RK
9905RL
9905RN
9905TA
9905TB
9905TC
9905TD
9905TE
9905TG
9905TH
9905TJ
9905TK
9905TL
9906PA
9906PB
9906PC

9906PD
9906PE
9906PG
9906PH
9906PJ
9906PK
9906PL
9906PM
9906PN
9906PP
9906PR
9906PS
9906PT
9906PV
9906PW
9906PX
9906PZ
9906RA
9906RB
9906TA
9906TB
9906TC
9906TD
9906TE
9906TG
9907PA
9907PB
9907PC
9907PD
9907PE
9907TA
9907TB
9908PA
9908PB
9908PC
9908PD
9908PE
9908PG
9908PH
9908PJ
9908PK
9908PL
9908PM
9908TA
9908TB
9908TC
9908TD
9908TE
9908TG
9909AA
9909AB
9909AC
9909AD
9909AE
9909AG
9909AH
9909AJ
9909AK
9909AL
9909AM
9909AN
9909AP
9909AR
9909AS
9909AT
9909AV

9909AW
9909AX
9909AZ
9909BA
9909BB
9909BC
9909BE
9909BG
9909BH
9909BJ
9909BK
9909BL
9909BM
9909BN
9909BP
9909BR
9909BS
9909BT
9909BV
9909BW
9909BX
9909BZ
9909CA
9909CB
9909EA
9909EB
9909EC
9909TA
9909TB
9909TC
9909TD
9909TE
9909TG
9909TH
9909TK
9909TL
9909TM
9909TN
9911PA
9911PB
9911PC
9911PD
9911TA
9911TB
9911TC
9911TD
9912PA
9912PB
9912PC
9912PD
9912PE
9912PG
9912PH
9912TA
9912TB
9912TC
9912TD
9912TE
9912TG
9912TH
9912TJ
9913PA
9913PB
9913PC
9913PD
9913PE

9913PG
9913PH
9913TA
9913TB
9913TC
9913TD
9914PA
9914PB
9914PC
9914PD
9914PE
9914PG
9914PH
9914PJ
9914PK
9914PL
9914PM
9914PN
9914PP
9914PR
9914PS
9914PT
9914PV
9914TA
9914TB
9914TC
9914TD
9914TG
9914TH
9914TJ
9914TK
9915PA
9915PB
9915PC
9915PD
9915PE
9915PG
9915PH
9915PJ
9915PK
9915PL
9915PM
9915PN
9915PP
9915PR
9915PS
9915PV
9915PW
9915PX
9915PZ
9915RA
9915RB
9915RC
9915RD
9915RE
9915RG
9915TA
9915TB
9915TC
9915TD
9915TE
9915TG
9915TH
9915TJ
9919JN
9919JP

9919JR
9919JS
9919TG
9919TH
9921TG
9922PA
9922PB
9922PC
9922PD
9922PE
9922PG
9922PH
9922PJ
9922PK
9922PL
9922PM
9922PP
9922PR
9922PS
9922PT
9922PZ
9922TA
9922TB
9922TC
9922TD
9922TE
9923PA
9923PB
9923PC
9923PD
9923PE
9923PG
9923PH
9923PJ
9923PK
9923PL
9923TA
9923TB
9923TC
9924PA
9924TA
9925TA
9925TB
9925TC
9931AA
9931AB
9931AC
9931AD
9931AE
9931AG
9931AH
9931AJ
9931AK
9931AL
9931AM
9931AN
9931AP
9931AR
9931AS
9931AT
9931AV
9931AZ
9931BA
9931BB
9931BC
9931BD

9931BE
9931BG
9931BH
9931BJ
9931BK
9931BL
9931BM
9931BN
9931BP
9931BR
9931BS
9931BT
9931BV
9931BW
9931BX
9931BZ
9931CA
9931CB
9931CC
9931CD
9931CE
9931CG
9931CH
9931CJ
9931CK
9931CL
9931CM
9931CN
9931CP
9931CR
9931CS
9931CT
9931CV
9931CW
9931CX
9931EA
9931EB
9931EC
9931ED
9931EW
9931EX
9931TA
9931TB
9931TC
9931TD
9931TE
9931TG
9931TH
9931TJ
9931TK
9933AA
9933AB
9933AC
9933AD
9933AE
9933AG
9933AH
9933AJ
9933AK
9933AL
9933AM
9933AN
9933AP
9933AR
9933AS
9933AT

9933AV
9933AW
9933AX
9933AZ
9933BA
9933BB
9933BC
9933BD
9933BE
9933BG
9933BJ
9933BK
9933BL
9933BM
9933BN
9933BP
9933BR
9933BS
9933BT
9933BV
9933BW
9933BX
9933BZ
9933CA
9933CB
9933CC
9933CE
9933CG
9933CH
9933CJ
9933CM
9933DA
9933DB
9933DC
9933DD
9933DE
9933DG
9933DH
9933DK
9933GD
9933GE
9933GG
9933GH
9933GJ
9933GK
9933GL
9933GM
9933GR
9933GS
9933GT
9933GX
9933HA
9933HB
9933HE
9933HG
9933HH
9933HW
9933HX
9933JB
9933JC
9933JJ
9933JK
9933JM
9933JN
9933JP
9933JR

9933KA
9933KB
9933KC
9933KD
9933KE
9933KG
9933KH
9933KJ
9933KK
9933KL
9933KM
9933KN
9933KP
9933NA
9933NS
9933PA
9933PB
9933PC
9933PD
9933PJ
9933PN
9933PP
9933PR
9933PS
9933PT
9933PV
9933RA
9933RB
9933RC
9933RD
9933RE
9933RG
9933RH
9933SB
9933SC
9933SE
9933SG
9933SH
9933SJ
9933SK
9933SL
9933SM
9933SN
9933SP
9933SZ
9933TA
9933TB
9933TC
9933TD
9933TE
9933TG
9933TH
9933TJ
9933TK
9933TL
9933TM
9933TN
9933TP
9933TR
9933TS
9933VA
9933VB
9933VC
9933VD
9933VE
9933VG

9934EA
9934EH
9934EJ
9934LL
9934LP
9951GC
9951GD
9951GE
9951GG
9951GH
9951GJ
9951GK
9951GL
9951GM
9951GN
9951GP
9951GR
9951GS
9951GT
9951GV
9951GW
9951GX
9951GZ
9951HA
9951HB
9951HC
9951HD
9951HE
9951HH
9951HJ
9951HL
9951SJ
9951ST
9951TA
9951TB
9951TC
9951TD
9951TG
9951TT
9951TV
9951TW
9951TX
9953PA
9953PB
9953PC
9953PD
9953PE
9953PG
9953PH
9953PJ
9953PK
9953PL
9953PM
9953PN
9953PP
9953PR
9953PS
9953PT
9953PV
9953PW
9953PX
9953PZ
9953RA
9953RB
9953RC
9953RD

9953RE
9953RG
9953RH
9953RJ
9953RK
9953RL
9953RM
9953RN
9953RP
9953RR
9953RS
9953RT
9953RV
9953SB
9953SC
9953SE
9953SG
9953SH
9953SJ
9953SK
9953SL
9953SM
9953SN
9953SP
9953SV
9953SW
9953TA
9953TB
9953TC
9953TD
9953TE
9953TG
9953TH
9953TJ
9953TK
9953TL
9953TM
9953TN
9954TP
9954TR
9954TS
9954TT
9954TV
9954TW
9954TX
9955VA
9955VB
9955VC
9955VD
9955VE
9955VG
9955VH
9955VJ
9955VK
9955VL
9955VM
9955VN
9955VP
9955VR
9955VS
9955VT
9956PA
9956PB
9956PC
9956PD
9956PE

9956PG
9956PH
9956PJ
9956PK
9956PL
9956PM
9956PN
9956PP
9956PR
9956PS
9956PT
9956TA
9956TB
9956TC
9956TD
9956VN
9957NB
9957ND
9957NE
9957NG
9957NH
9959TB
9959TC
9959TD
9959TE
9959TG
9961PA
9961PB
9961PC
9961PD
9961PE
9961PG
9961TA
9961TB
9961TC
9961TD
9961TE
9961TZ
9962TA
9962TB
9962TC
9962TD
9963PA
9963PB
9963PC
9963PD
9963PE
9963PG
9963PH
9963PJ
9963PK
9963PL
9963PM
9963TA
9963TB
9963TC
9963TD
9964AA
9964AB
9964AC
9964AD
9964AE
9964AG
9964AH
9964AJ
9964AK

9964AL
9964AM
9964AN
9964AP
9964AR
9964AS
9964AT
9964AV
9964AW
9964AX
9964AZ
9964BA
9964BB
9964BD
9964BE
9964TA
9964TB
9964TC
9965NA
9965NB
9965PA
9965PB
9965PC
9965PD
9965PE
9965PG
9965PH
9965PJ
9965PK
9965PL
9965PM
9965PN
9965PP
9965PR
9965PS
9965PT
9965PV
9965PW
9965PX
9965PZ
9965RA
9965RB
9965RC
9965RD
9965RE
9965RG
9965RH
9965RJ
9965RK
9965RL
9965RM
9965RN
9965RP
9965RR
9965RS
9965RT
9965RV
9965RW
9965RX
9965SB
9965SC
9965SE
9965SG
9965SH
9965SJ
9965SK

9965TA
9965TB
9965TC
9965TD
9965TE
9965TG
9965TH
9965TJ
9965TK
9965TL
9965TM
9965TN
9965TP
9965TR
9965TS
9965TT
9965TV
9965TW
9966VA
9966VB
9966VC
9966VD
9966VE
9966VG
9966VH
9966VJ
9966VK
9966VL
9966VM
9967PA
9967PB
9967PC
9967PD
9967PE
9967PG
9967PH
9967PJ
9967PK
9967PL
9967PM
9967PN
9967PP
9967PR
9967PS
9967PT
9967PV
9967PW
9967PX
9967PZ
9967RA
9967RB
9967RC
9967RD
9967RE
9967RG
9967RH
9967RJ
9967RK
9967RL
9967RM
9967RN
9967RP
9967RR
9967RS
9967RT
9967RV

9967RW
9967RX
9967RZ
9967SB
9967SC
9967SE
9967SG
9967SH
9967SJ
9967SK
9967SL
9967SM
9967SN
9967SP
9967TA
9967TB
9967TC
9967TD
9967TE
9967TG
9967TH
9967TJ
9967TK
9967TM
9968AA
9968AB
9968AC
9968AD
9968AE
9968AG
9968AH
9968AJ
9968AK
9968AL
9968AM
9968AN
9968AP
9968AR
9968TA
9968TB
9968TC
9968TD
9968TE
9968TG
9968TH
9968TJ
9968TK
9968TL
9968TM
9968TN
9969PA
9969PB
9969PC
9969PD
9969PE
9969PG
9969PH
9969PJ
9969PK
9969PL
9969PM
9969PN
9969PP
9969TA
9969TN
9969TR

9971AA
9971AB
9971AC
9971AD
9971AE
9971AG
9971AH
9971AJ
9971AK
9971AL
9971AM
9971AN
9971AP
9971AR
9971AS
9971AT
9971AV
9971AW
9971AX
9971AZ
9971BA
9971BB
9971BC
9971BD
9971BE
9971BG
9971BH
9971BJ
9971BK
9971BL
9971BM
9971BN
9971BP
9971BR
9971BS
9971BT
9971CA
9971CB
9971CC
9971CD
9971CE
9971CG
9971CH
9971CJ
9971CK
9971CL
9971CM
9971CN
9971CP
9971CR
9971CS
9971CT
9971CV
9971CW
9971CX
9971CZ
9971EA
9971EB
9971EC
9971TA
9971TB
9972PA
9972PB
9972PC
9972TC
9973PD

9973PE
9973PG
9973PH
9973PJ
9973PK
9973PL
9973PM
9973PN
9973PP
9973PR
9973TA
9973TB
9974NA
9974NB
9974ND
9974NE
9974NG
9974PA
9974PB
9974PC
9974PD
9974PE
9974PG
9974PH
9974PJ
9974PK
9974PL
9974PM
9974PN
9974PP
9974PR
9974PT
9974PV
9974PW
9974PX
9974PZ
9974RB
9974RC
9974RD
9974RE
9974RG
9974RH
9974RJ
9974RK
9974RL
9974RM
9974RN
9974RP
9974RR
9974RS
9974RT
9974RV
9974RW
9974RX
9974RZ
9974SB
9974SC
9974SE
9974SG
9974SH
9974SJ
9974SK
9974SL
9974SM
9974SP
9974SR

9974ST
9975VN
9975VP
9975VR
9975VS
9975VT
9975VV
9975VW
9975VX
9975VZ
9975WJ
9976VA
9976VB
9976VC
9976VD
9976VE
9976VG
9976VH
9976VJ
9976VK
9976VL
9976VM
9976VN
9976VP
9976VR
9976VS
9976VT
9976VW
9977PA
9977PB
9977PC
9977PD
9977PE
9977PG
9977PH
9977PJ
9977PK
9977PL
9977PM
9977PN
9977PP
9977PR
9977PS
9977PT
9977RA
9977RB
9977RC
9977RD
9977RE
9977RG
9977RH
9977RJ
9977RK
9977RL
9977RM
9977RN
9977RP
9977RR
9977RS
9977RT
9977RV
9977RW
9977RX
9977RZ
9977SB
9977SC

9977SE
9977SG
9977SH
9977SJ
9977SK
9977SL
9977SM
9977TA
9977TB
9977TC
9977TD
9977TE
9977TG
9978PA
9978PB
9978PC
9978PD
9978PE
9978TB
9978TC
9978TD
9978TE
9978WJ
9979XA
9979XE
9979XG
9979XH
9979XJ
9979XL
9979XM
9979XN
9979XP
9979XR
9979XS
9979XT
9979XV
9979XX
9979XZ
9979ZA
9979ZZ
9981AA
9981AB
9981AC
9981AD
9981AE
9981AG
9981AH
9981AJ
9981AK
9981AL
9981AM
9981AN
9981AP
9981AR
9981AS
9981AT
9981AV
9981AW
9981AX
9981AZ
9981BA
9981BB
9981BC
9981BD
9981BG
9981BH

9981CC
9981CD
9981CE
9981CG
9981CH
9981CJ
9981CK
9981CL
9981CM
9981CN
9981CP
9981CS
9981CV
9981CW
9981CX
9981CZ
9981EA
9981EB
9981EC
9981ED
9981EE
9981EH
9981EJ
9981EK
9981EL
9981EM
9981EN
9981EP
9981GA
9981GB
9981GC
9981GD
9981GE
9981GG
9981GJ
9981GK
9981GL
9981GM
9981GN
9981GP
9981GR
9981GS
9981GT
9981GV
9981GW
9981GX
9981GZ
9981HA
9981HB
9981HC
9981HD
9981HE
9981HG
9981HH
9981HJ
9981HK
9981HL
9981JA
9981JB
9981JC
9981JD
9981JE
9981JG
9981JH
9981JJ
9981JK

9981JL
9981JM
9981JN
9981JP
9981JR
9981JS
9981JT
9981JV
9981JW
9981JX
9981JZ
9981KA
9981KB
9981KC
9981KD
9981KE
9981KG
9981KH
9981KJ
9981KK
9981KL
9981KM
9981KN
9981KP
9981KR
9981KS
9981KT
9981KV
9981KX
9981KZ
9981LA
9981LB
9981LC
9981LD
9981LE
9981LG
9981LH
9981LJ
9981LK
9981LL
9981LM
9981LN
9981LP
9981LR
9981LS
9981LV
9981MA
9981MB
9981NB
9981NC
9981ND
9981NE
9981NG
9981NH
9981NJ
9981NK
9981NL
9981NM
9981NN
9981NP
9981NR
9981NS
9981PA
9981PB
9981TA
9981TH

9981TJ
9981TK
9981TL
9981TM
9981TN
9981TP
9981VA
9981VB
9981VC
9981VD
9981VE
9981VG
9982AA
9982AB
9982AC
9982AD
9982AE
9982AG
9982AH
9982AJ
9982AK
9982AL
9982AM
9982AN
9982AP
9982AR
9982AS
9982AT
9982AV
9982AW
9982AX
9982AZ
9982BA
9982BB
9982BC
9982BD
9982BE
9982BG
9982BH
9982BL
9982BZ
9982CA
9982CB
9982EA
9982EB
9982EC
9982ED
9982EE
9982EG
9982EH
9982EJ
9982EK
9982EL
9982EM
9982GA
9982GB
9982GC
9982GD
9982GE
9982GG
9982GH
9982GJ
9982GK
9982GL
9982GM
9982GN

9982GP
9982GR
9982GS
9982GT
9982GV
9982GW
9982GX
9982GZ
9982HA
9982HB
9982HC
9982HD
9982HE
9982HG
9982HH
9982HJ
9982HK
9982HL
9982HM
9982HN
9982HP
9982HR
9982HS
9982HT
9982HV
9982HW
9982HX
9982JC
9982JD
9982JE
9982JG
9982KA
9982KB
9982LA
9982LC
9982LD
9982LE
9982LG
9982LH
9982LJ
9982LK
9982LL
9982LM
9982LN
9982ND
9982NR
9982TP
9982TR
9982TS
9982TT
9982TW
9982TX
9982TZ
9982XP
9982XR
9982XS
9983NN
9983NR
9983NS
9983PA
9983PB
9983PC
9983PD
9983PE
9983PG
9983PH

9983PJ
9983PK
9983PL
9983PM
9983PN
9983PP
9983PR
9983PS
9983PT
9983PV
9983PW
9983PX
9983PZ
9983RA
9983RB
9983RC
9983RD
9983RE
9983RG
9983RH
9983RJ
9983SB
9983SN
9983SP
9983SR
9983ST
9983SV
9983SW
9983SX
9983SZ
9984NR
9984NS
9984NT
9984NV
9984NX
9984XA
9984XB
9984XC
9984XD
9984XE
9984XG
9984XH
9984XJ
9984XK
9985NE
9985SB
9985SC
9985SP
9985SR
9985ST
9985XK
9986XK
9986XL
9986XM
9986XN
9986XP
9986XR
9987NG
9987NH
9987NJ
9987NK
9987NL
9987SG
9987SH
9987SJ
9987SK

9987SL
9987SM
9987SN
9988NP
9988NR
9988NS
9988NT
9988NV
9988NX
9988PA
9988RA
9988RB
9988RC
9988RD
9988RE
9988RG
9988RH
9988RJ
9988RK
9988RL
9988RM
9988RN
9988RP
9988RR
9988RS
9988RT
9988RV
9988RW
9988RX
9988RZ
9988SB
9988SC
9988SE
9988SG
9988SH
9988SJ
9988SK
9988SL
9988SM
9988SN
9988SP
9988SR
9988ST
9988SV
9988SW
9988SX
9988SZ
9988TB
9988TC
9988TD
9988TE
9988TG
9989AA
9989AB
9989AC
9989AD
9989AE
9989AG
9989AH
9989AJ
9989AK
9989AL
9989AM
9989AN
9989AP
9989AR

9989AS
9989AT
9989AV
9989AW
9989AX
9989AZ
9989BA
9989BB
9989BC
9989BD
9989BE
9989BG
9989BH
9989BJ
9989BK
9989BL
9989BM
9989BN
9989BP
9989BR
9989BS
9989BT
9989BV
9989BW
9989BX
9989BZ
9989CA
9989CB
9989CD
9989CE
9989CG
9989CH
9989CJ
9989CK
9989CL
9989CM
9989CN
9989CP
9989CR
9989CS
9989CT
9989CW
9989CX
9989CZ
9989EA
9989EB
9989EC
9989ED
9989EE
9989EG
9989EH
9989EJ
9989EK
9989EL
9989EM
9989EN
9989EP
9989ES
9989ET
9989EV
9989EW
9989EZ
9989GA
9989GB
9989TA
9989TB

9989TC
9989TD
9989TE
9989TG
9989TH
9989TJ
9989TK
9991AA
9991AB
9991AC
9991AD
9991AE
9991AG
9991AH
9991AJ
9991AK
9991AL
9991AM
9991AN
9991AP
9991AR
9991AT
9991AV
9991BA
9991BB
9991BC
9991BD
9991BE
9991BG
9991BH
9991BJ
9991BK
9991BL
9991BM
9991BN
9991BP
9991BR
9991BS
9991BT
9991BV
9991BW
9991BX
9991BZ
9991CA
9991CB
9991CC
9991CD
9991CE
9991CG
9991CH
9991CJ
9991CK
9991CL
9991CM
9991CN
9991CP
9991CR
9991CS
9991CT
9991CV
9991CW
9991CX
9991CZ
9991EA
9991EB
9991EC

9991ED
9991EE
9991EG
9991EH
9991EJ
9991JA
9991NB
9991TA
9991TB
9991TP
9991TX
9991XH
9992TR
9992TS
9992TT
9992TV
9992TW
9992TZ
9992VA
9992VB
9994NC
9994PA
9994PB
9994PC
9995NC
9995ND
9995NE
9995PC
9995PD
9995PE
9995PG
9995PH
9995PJ
9995PK
9995PL
9995PM
9995PN
9995PP
9995PR
9995PS
9995PT
9995PV
9995PW
9995PX
9995PZ
9995RA
9995VJ
9996VC
9996VD
9996VE
9996VH
9996XM
9997NE
9997NG
9997NH
9997NJ
9997PA
9997PB
9997PC
9997PD
9997PE
9997PG
9997PH
9997PJ
9997PK
9997PL

9997PM
9997PN
9997PP
9997PR
9997VG
9998NJ
9998NK
9998NZ
9998XA
9998XB
9998XC
9998XD
9998XE
9999XB
9999XE
9999XG
9999XH
9999XJ
9999XK
9999XL