gemeente Bunnik

GEMEENTEBLAD

Officiële uitgave van de gemeente Bunnik

Nr. 544004

23 november

2026

Verkeersbesluit individuele gehandicaptenparkeerplaats op kenteken ter hoogte van Engweg 4 te Bunnik

Burgemeester en Wethouders van de gemeente Bunnik

Situatie:



Figuur 1

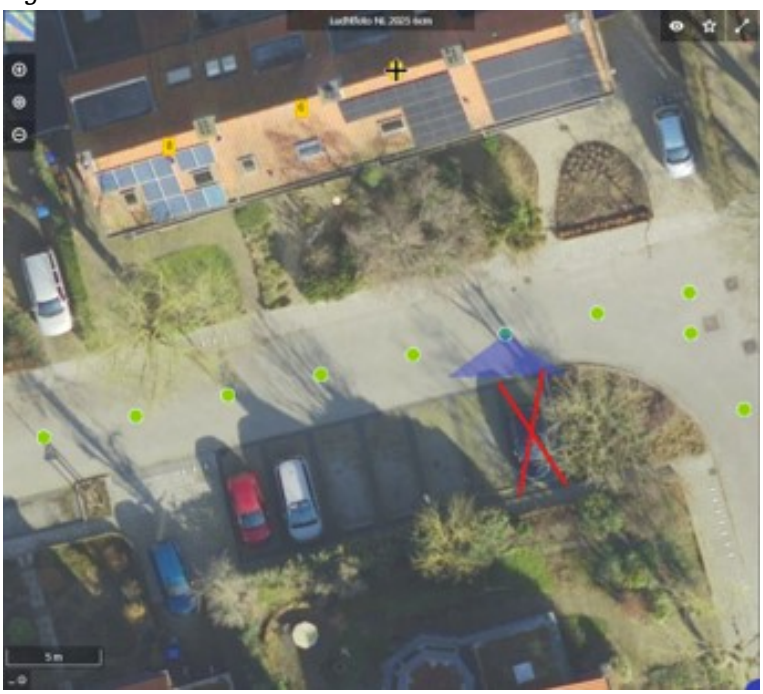

Figuur 2

Gelet op

- Artikel 18, eerste lid, onder d, van de Wegenverkeerswet 1994;
- Artikel 15 Wegenverkeerswet 1994;
- Artikel 12 Besluit administratieve bepalingen inzake het wegverkeer (BABW);
- Artikel 5, eerste lid, Mandaatregeling gemeente Bunnik en onderdeel 153 van het bijbehorend mandaatregister;
- De Engweg is in beheer en eigendom bij de gemeente Bunnik.

Overwegende dat:
- een aanvraag is ingediend voor een individuele gehandicaptenparkeerplaats op kenteken in de directe nabijheid van Engweg 4 te Bunnik;
- de aanvrager beschikt over een geldige gehandicaptenparkeerkaart en maakt gebruik van het voertuig met kenteken ZD-843-H;
- voor de aanvrager de loopafstand tussen de parkeerplaats en de woning zoveel mogelijk beperkt moet blijven;
- de aanvrager niet beschikt over parkeergelegenheid op eigen terrein;
- het aanwijzen van een individuele gehandicaptenparkeerplaats bijdraagt aan de bereikbaarheid van de woning voor de aanvrager;
- de aanvrager heeft verzocht om aanwijzing van een gehandicaptenparkeerplaats op een specifieke locatie in de directe nabijheid van de woning;
- op deze locatie eerder een parkeerplaats was aangewezen voor het opladen van elektrische voertuigen;
- het verkeersbesluit waarmee deze laadparkeerplaats is aangewezen inmiddels wordt ingetrokken, waardoor deze parkeerplaats beschikbaar komt voor een andere bestemming;
- hierdoor de door de aanvrager gewenste locatie alsnog geschikt is voor het realiseren van een individuele gehandicaptenparkeerplaats;
- deze locatie voldoet aan de eisen voor het realiseren van een individuele gehandicaptenparkeerplaats en de loopafstand tot de woning daarmee zoveel mogelijk wordt beperkt;
- de parkeerplaats uitsluitend bestemd is voor het voertuig met kenteken ZD-843-H;
- de maatregel kan worden uitgevoerd door het plaatsen van verkeersbord E6 met een onderbord voorzien van kenteken ZD-843-H, ter hoogte van Engweg 4 te Bunnik, overeenkomstig de bij dit besluit gevoegde tekening, zie figuur 1.

Belangen
Aan dit verkeersbesluit liggen de volgende belangen, als bedoeld in artikel 2 van de Wegenverkeerswet 1994, ten grondslag:
- het zoveel mogelijk waarborgen van de vrijheid van het verkeer;
- het voorkomen of beperken van door het verkeer veroorzaakte overlast, hinder of schade evenals de gevolgen voor milieu, zoals bedoeld in de Wet milieubeheer;
- het bevorderen van doelmatig of zuinig energiegebruik.

Politieadvies
Overeenkomstig artikel 24 BABW is overleg gevoerd met de korpschef van politie. De gemandateerde verkeersspecialist van de eenheid Midden-Nederland heeft positief geadviseerd over het instellen van (individuele) gehandicaptenparkeerplaatsen op wegen in beheer bij de gemeente, mits deze worden aangeduid met verkeersbord E6 en, indien van toepassing, een onderbord met kenteken of specifieke voertuigomschrijving en eventueel OB504. Ook ten aanzien van het intrekken van dergelijke verkeersbesluiten adviseert de politie op voorhand positief. De handhaafbaarheid is hiermee voldoende geborgd
BESLUIT
Eén individuele gehandicaptenparkeerplaats op kenteken aan te wijzen ter hoogte van Engweg 4 te Bunnik, op de locatie zoals aangegeven op de bij dit besluit behorende tekeningen, door het plaatsen van verkeersbord E6 met een onderbord voorzien van kenteken ZD-843-H, overeenkomstig de bij dit besluit gevoegde tekening, zie figuur 1.
Inwerkingtreding
Dit besluit treedt in werking op de dag na bekendmaking in het Gemeenteblad.
Odijk, 12-11-2026,
Namens Burgemeester en wethouders van Bunnik
Bezwaarschrift indienen
Bent u het niet eens met dit besluit? Dan kunt u een bezwaarschrift indienen. Wij raden u aan om eerst met ons te bellen. Onze medewerkers kunnen verder toelichten om welke redenen het besluit is genomen.

Blijft u het toch oneens met het besluit? Dan stuurt u binnen zes weken een brief aan:
Het college van burgemeester en wethouders
Postbus 5
3980 CA BUNNIK

Zorgt u ervoor dat u het bezwaarschrift indient binnen zes weken na de dag waarop deze brief is verzonden. Daarmee voorkomt u dat we uw bezwaarschrift niet meer kunnen behandelen. Het bezwaarschrift bevat in ieder geval:
- uw naam en adres;
- datum en handtekening;
- een omschrijving van het besluit waar het bezwaarschrift tegen gericht is (u kunt bijvoorbeeld datum en kenmerk van deze brief vermelden of een kopie meesturen);
- de reden waarom u bezwaar maakt (de gronden van bezwaar).

Machtiging bij vertegenwoordiging
Als iemand anders u vertegenwoordigt, is het nodig om een door u ondertekende machtiging bij het bezwaarschrift te voegen.

Digitaal indienen bezwaarschrift
Het bezwaarschrift kunt u ook indienen met het webformulier ('bezwaarschriftformulier') via onze website www.bunnik.nl. Dit formulier kunt u vinden bij het onderwerp 'online regelen' op onze website. Voor deze wijze van indienen heeft u een elektronische handtekening (DigiD) nodig.

Pro forma bezwaarschrift
Het is ook mogelijk om eerst een bezwaarschrift zonder gronden in te dienen (een pro forma bezwaarschrift). U hoeft dan nog niet aan te geven waarom u het niet eens bent met het besluit. De gemeente Bunnik geeft u daarna een termijn om de gronden van uw bezwaar in te dienen.

Voorlopige voorziening aanvragen
Ons besluit geldt ook tijdens de bezwaarprocedure. Als u wilt dat het besluit niet meteen ingaat, kunt u om een voorlopige voorziening vragen bij de rechtbank. Dat is een voorlopige beslissing om een bepaalde handeling uit te stellen of juist door te laten gaan. Dit kan alleen als u al een bezwaarschrift heeft ingediend. Een voorlopige voorziening vraagt u aan bij de voorzieningenrechter van de rechtbank Midden-Nederland.
Het postadres is:
Rechtbank Midden-Nederland, afdeling Bestuursrecht, voorlopige voorzieningen
Postbus 16005
3500 DA Utrecht.

U kunt het verzoek om voorlopige voorziening ook digitaal indienen via http://loket.rechtspraak.nl/bestuursrecht, hiervoor dient u te beschikken over een DigiD.
Op de genoemde site is hierover meer informatie te vinden.

Kosten voorlopige voorziening
Voor een voorlopige voorziening betaalt u griffierecht. Meer informatie hierover krijgt u van de griffie van de rechtbank.