MONTFOORT

GEMEENTEBLAD

Officiële uitgave van de gemeente Montfoort

Nr. 497722

26 oktober 2026

Instellen van tijdelijke verkeersmaatregelen voor de Parklaan en afsluiten fietspad stadspark op zaterdag 31 oktober 2026 te Montfoort.

Burgemeester en wethouders van Montfoort,

Hebben besloten:

1. Het instellen van eenrichtingverkeer op de Parklaan op 31 oktober 2026 van 7:00 tot 17:00 uur vanaf De Bleek in oostelijke richting tot aan de Bovenkerkweg. Aan het begin van de Parklaan bij De Bleek zal een hek worden geplaast met daarop het bord C03. De tijdelijke maatregel wordt begeleid door een verkeersregelaar. Nabij de Bovenkerkweg wordt het bord C02 geplaatst, eveneens begeleid door een verkeersregelaar;

2. Het afsluiten van het fietspad door het stadspark tussen de provinciale weg N228 en de Parklaan op 31 oktober 2026 van 7:00 tot 17:00 uur. De afsluiting gebeurt met hekken met daarop geplaatst het bord C01.

Montfoort, 21 oktober 2026
Burgemeester en wethouders van Montfoort,

namens deze,

K. de Kamper

Beheerder Verkeer en Mobiliteit

Bevoegdheid
De beheerder Verkeer en Mobiliteit is bevoegd dit verkeersbesluit te nemen op grond van artikel 18, lid 1, sub d, van de Wegenverkeerswet 1994 en het door het College van de gemeente Montfoort op d.d. 18 mei 2024 vastgestelde Mandatenregister.

Wetgeving
De grondslag voor dit verkeersbesluit wordt gevormd door:

- Wegenverkeerswet 1994 (hierna WVW 1994);
- Reglement verkeersregels en verkeerstekens 1990 (hierna RVV 1990);
- Algemene wet bestuursrecht (hierna Awb);
- Besluit administratieve bepalingen inzake het wegverkeer (hierna BABW).

Overwegingen ten aanzien van het verkeersbesluit

Aanleiding
Op 31 oktober 2026 wordt in het stadspark van Montfoort de jaarlijkse wielerveldrit georganiseerd. Het parcours van de veldrit kruist het fietspad door het park. Om het parkeren van de deelnemers goed te kunnen reguleren is het gewenst om tijdens het evenement eenrichtingverkeer in te stellen op de Parklaan.

Vereiste van besluit
Op grond van artikel 15, eerste lid van de WVW 1994 moet een verkeersbesluit worden genomen voor de plaatsing of verwijdering van de in artikel 12 van het BABW genoemde verkeerstekens, alsmede voor onderborden voor zover daardoor een gebod of verbod ontstaat of wordt gewijzigd.

Motivering
- Het stadspark is erop ingericht dat er in de loop van het jaar evenementen kunnen plaatsvinden;

- Het is om redenen van verkeersveiligheid noodzakelijk om het fietspad door het park af te sluiten tijdens het evenement om conflicten tussen deelnemers en kruisende fietsers te voorkomen;

- Om de aan- en afvoer van de deelnemers naar en van het parcours veilig te laten verlopen wordt de Parklaan tussen de Bovenkerkweg en De Bleek afgesloten voor verkeer in westelijke richting;

- Door de Parklaan in oostelijke richting open te houden blijven de aanliggende woningen bereikbaar voor de aanwonenden en hun bezoekers.

- Overeenkomstig artikel 24 van het BABW is overleg gepleegd met de Politie Eenheid Midden-Nederland, district West-Utrecht.

Advies
Het betreft een jaarlijks terugkerend evenement met dezelfde verkeersmaatregelen.

Belangenafweging
De maatregelen zijn nodig om een overzichtelijker en daardoor veiliger verkeerssituatie tijdens het evenement te realiseren. De aanliggende woningen blijven door de maatregelen bereikbaar, men zal hooguit een stukje om moeten rijden. De fietsers zullen als gevolg van de afsluiting van het fietspad enige uren enkele honderden meters moeten omrijden. De maatregelen gelden alleen tijdens het evenement, zodra het mogelijk is zullen zij weer worden opgeheven.

Er zijn geen redenen om aan te nemen dat door de tijdelijke verkeersmaatregel belanghebbenden onevenredig worden benadeeld of dat er een onduidelijke verkeerssituatie ontstaat.

Mededelingen

Bezwaar en beroep
Op grond van artikel 7:1 van de Awb kunnen belanghebbenden binnen zes weken na de dag van bekendmaking tegen deze tijdelijke verkeersmaatregel schriftelijk een bezwaarschrift indienen bij Burgemeester en wethouders van Montfoort, Postbus 41, 3417 ZG Montfoort.

Het bezwaarschrift moet worden ondertekend en dient in ieder geval te bevatten:

- de naam en het adres van de indiener;

- de dagtekening;

- een omschrijving van de verkeersmaatregel waartegen het bezwaar is gericht;

- de motieven achter het bezwaar.

Verzoek om een voorlopige voorziening

Het indienen van een bezwaarschrift heeft geen schorsende werking. In geval van onverwijlde spoed kunt u bij de voorzieningenrechter een voorlopige voorziening aanvragen. Een verzoek tot een voorlopige voorziening kunt u indienen bij de rechtbank Midden-Nederland, afdeling bestuursrecht, onder vermelding van voorlopige voorziening, Postbus 16005, 3500 DA Utrecht. Voor de behandeling van het verzoek wordt griffierecht geheven.

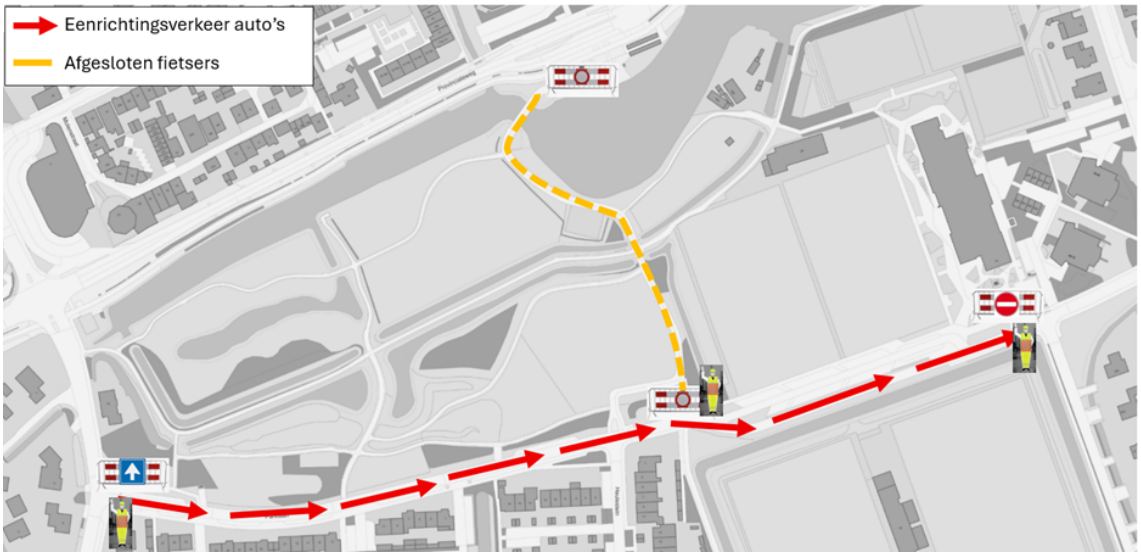
Eenrichtingsverkeer auto's
Afgesloten fietsers