DIJK EN WAARD

GEMEENTEBLAD

Officiële uitgave van de gemeente Dijk en Waard

Nr. 436753

18 september 2026

Mededeling voornemen tot in groenadoptie geven snippergroen nabij Larixplantsoen 112

De gemeente Dijk en Waard is van plan om snippergroen kadastraal bekend als Heerhugowaard N, 7407 (gedeeltelijk) ter grootte van ca. 76 vierkante meter te in groenadoptie te geven aan de eigenaar van de aangrenzende woning aan **Larixplantsoen 112, 1702XL Heerhugowaard.**

De in groenadoptie te geven grond grenst uitsluitend aan het perceel van de beoogde deelnemer. De gemeente is van oordeel dat de deelnemer daarom de enige geschikte gegadigde is om de grond te beheren en te onderhouden.

De gemeente zal na een wachttijd van minimaal 20 kalenderdagen na de datum van deze publicatie uitvoering geven aan haar voornemen. Als u daar vragen of opmerkingen over heeft, kunt u contact opnemen met de afdeling Snippergroen via snippergroen@dijkenwaard.nl.

Vervaltermijn

Als u het niet eens bent met deze groenadoptie, dan dient u dit binnen 20 dagen na de publicatie bekend te maken door ons een gemotiveerd bericht per mail te sturen naar snippergroen@dijkenwaard.nl.

De gemeente publiceert dit voornemen op haar website. Met deze publicatie geeft de gemeente uitvoering aan het arrest van de Hoge Raad d.d. 26 november 2021 (ECLI:NL:HR:2021:1778).

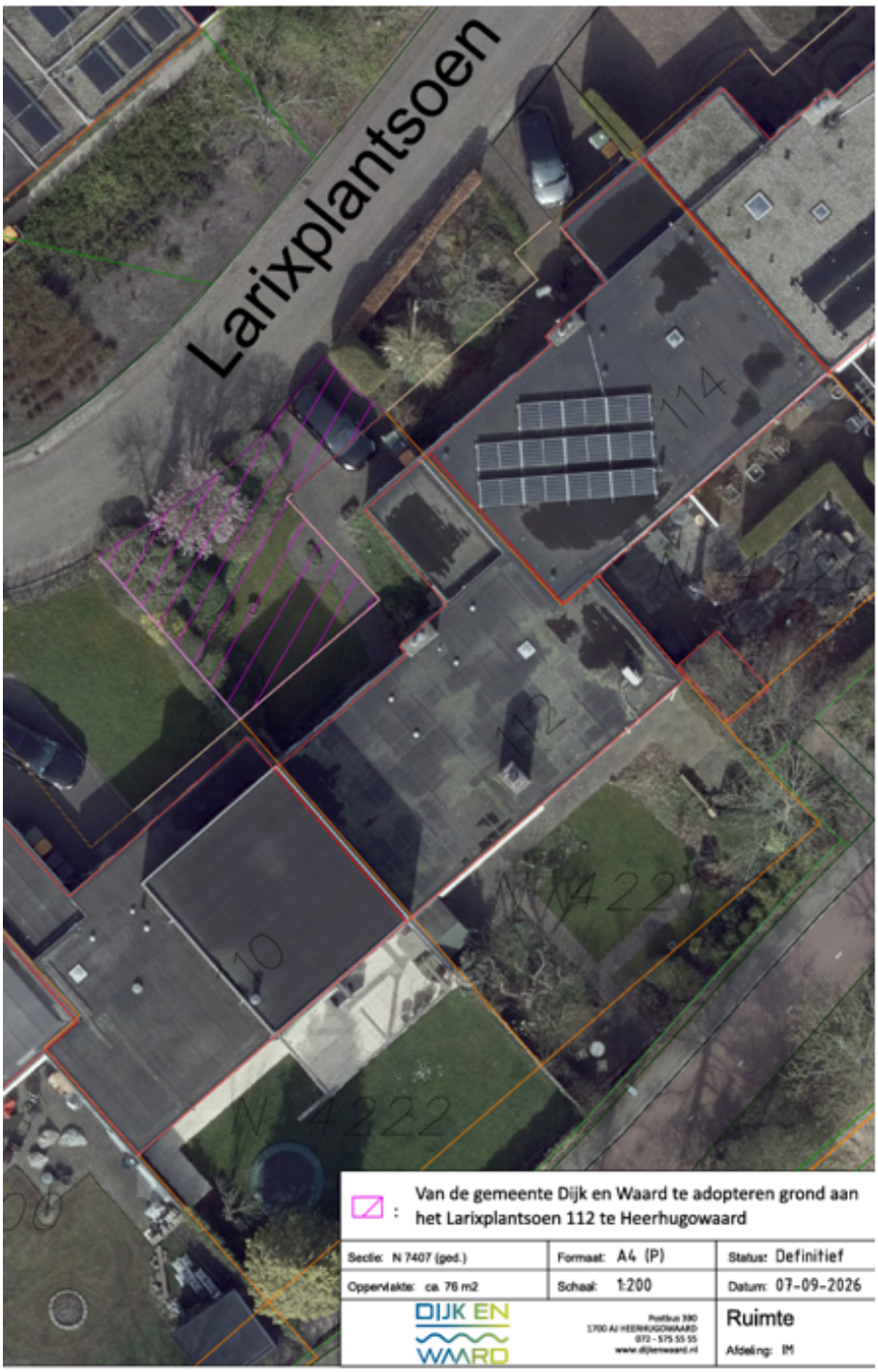
Larixplantsoen
114
112
10
N 4222
Van de gemeente Dijk en Waard te adopteren grond aan het Larixplantsoen 112 te Heerhugowaard
Sectie: N 7407 (ged.)
Formaat: A4 (P)
Status: Definitief
Oppervlakte: ca. 76 m2
Schaal: 1:200
Datum: 07-09-2026
DIJK EN WAARD
Ruimte
Afdeling: IM