PURMEREND

GEMEENTEBLAD

Officiële uitgave van de gemeente Purmerend

Nr. 418888

7 september 2026

Verkeersbesluit 968171 Gemeente Purmerend, ten behoeve van tijdelijke parkeerverboden gedurende werkzaamheden op de Nieuwstraat

Besluit tot het vaststellen van tijdelijke parkeerverboden op parkeervakken in de Nieuwstraat.

teammanager Ruimtelijke Ontwikkeling & Beleid

Overwegingen ten aanzien van het besluit

dat er werkzaamheden verricht worden in de wijk het Centrum in de Nieuwstraat;

dat hiervoor parkeervakken moeten worden opgeheven.

dat het noodzakelijk is voor deze locatie tijdelijke verkeersmaatregelen in te stellen gedurende de periode dat de werkzaamheden zullen plaatsvinden.

dat gelet op artikel 2 van de Wegenverkeerswet, de maatregel mede strekt tot:

het verzekeren van de veiligheid op de weg;

het beschermen van weggebruikers en passagiers;

het in stand houden van de weg en het waarborgen van de bruikbaarheid daarvan;

de openbare orde en de leefbaarheid in de publieke ruimte;

dat de betreffende wegen en/of weggedeelten in beheer zijn bij de gemeente Purmerend;

dat overeenkomstig artikel 15 van de Wegenverkeerswet 1994 een verkeersbesluit dient te worden genomen voor het plaatsen of verwijderen van verkeerstekens, en onderborden (opgenomen in artikel 12 van het Besluit administratieve bepalingen inzake het wegverkeer), voor zover daardoor een gebod of verbod ontstaat of wordt gewijzigd;

dat overeenkomstig artikel 24 van het Besluit Administratieve Bepalingen inzake het Wegverkeer overleg is gepleegd met de gemandateerde namens de korpschef van de Politie Noord-Holland. Deze adviseerde positief op het voorgenomen besluit.

Gelet op:

- de toepasselijke artikelen van de Wegenverkeerswet 1994;

- het Reglement Verkeersregels en Verkeerstekens 1990;

- het Besluit administratieve bepalingen inzake het Wegverkeer;

- het mandaat- en machtigingsbesluit Purmerend 2018, waarbij de teammanager van het Omgevingsteam gemandateerd is tot het vaststellen van permanente verkeersmaatregelen;

BESLUIT

Op grond van bovenstaande overwegingen zijn wij tot het besluit gekomen om:

1. Door middel van het plaatsen van bord E04 met onderbord OB310, met de tekst “Parkeren verboden vanaf 07-09 i.v.m. werkzaamheden [symbool] wegsleepregeling” tijdelijke parkeerverboden in stellen op de Nieuwstraat.
2. Deze maatregel van kracht te verklaren gedurende de periode van 7 september 2026 of zoveel korter als mogelijk dan wel zoveel langer als noodzakelijk is.
3. Deze tijdelijke verkeersmaatregel is uitsluitend van kracht op locaties waar de betreffende bebording is geplaatst en wordt in 1 deel uitgevoerd.

Een en ander overeenkomstig de bijgevoegde tekeningen.

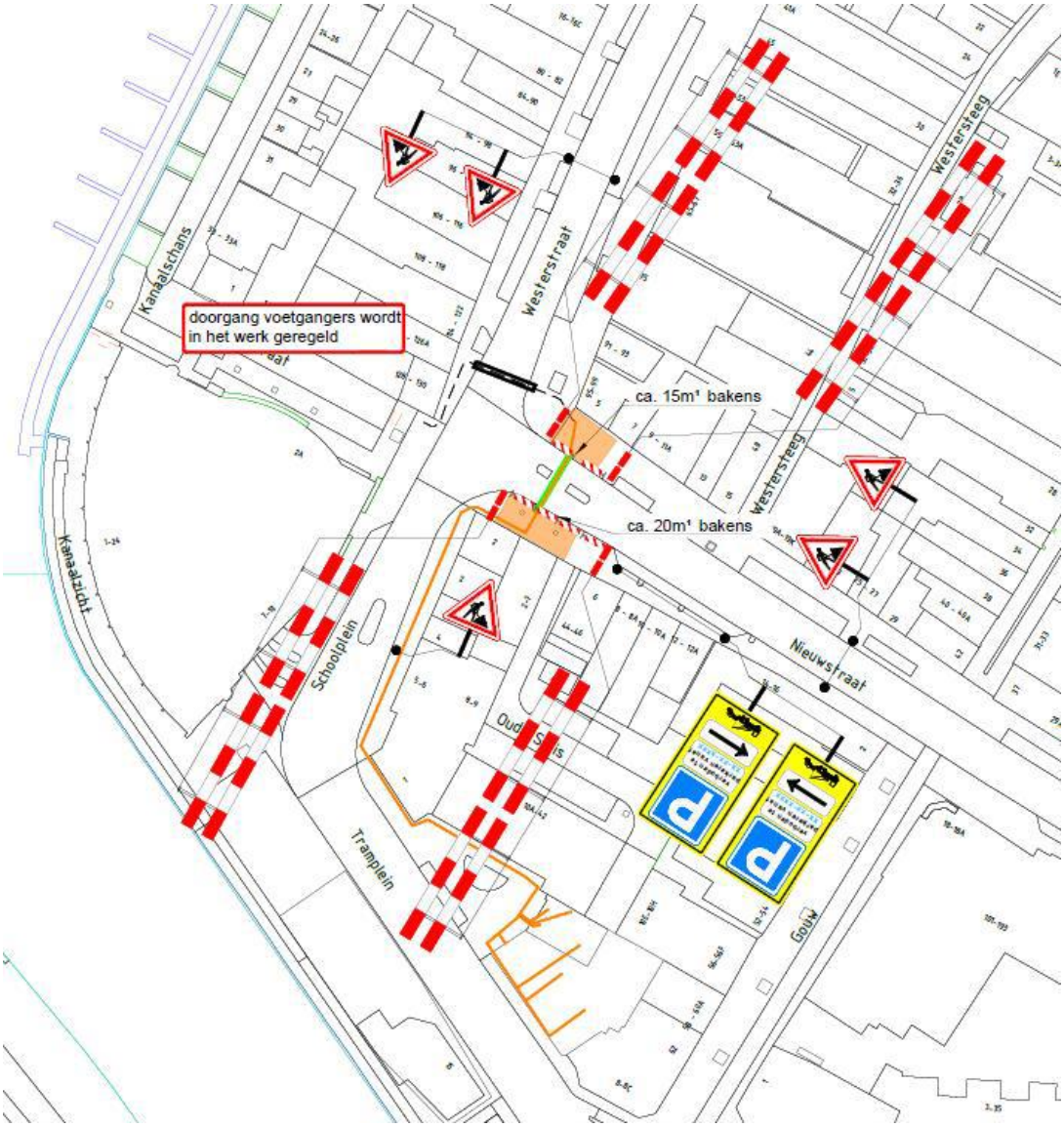
doorgang voetgangers wordt in het werk geregeld
ca. 15m¹ bakens
ca. 20m¹ bakens
Westerstraat
Westersteeg
Kanaalschans
Kanaalzicht
Schoolplein
Tramplein
Nieuwstraat
Gouw

Purmerend, 3 september 2026

teammanager Ruimtelijke Ontwikkeling & Beleid



T.W. Bosch

Namens deze,

burgemeester en wethouders van Purmerend,

Mededelingen

Bezwaar- of beroepsclausule

Bent u het niet eens met dit besluit?

Bent u het niet eens met dit besluit?

Dan kunt u bezwaar maken. Dat moet u doen binnen zes weken na de verzenddatum die bovenaan deze brief staat. Alleen dan kunnen we uw bezwaarschrift behandelen. U kunt digitaal bezwaar maken via onze website www.purmerend.nl/bezwaar. U heeft dan wel een DigiD nodig. Of schrijf een brief naar het team Juridische Zaken, Postbus 15, 1440 AA te Purmerend.

Dit zet u in elk geval in uw bezwaarschrift:

uw naam, adres, telefoonnummer, e-mailadres en handtekening;

de datum waarop u het bezwaarschrift schrijft;

tegen welk besluit u bezwaar maakt. Als u het adres noemt weten wij direct waar het over gaat;

de reden waarom u bezwaar maakt, eventueel aangevuld met documenten om uw bezwaar te onderbouwen.

U kunt ook een voorlopig bezwaarschrift indienen. Dan hoeft u nog niet aan te geven waarom u het niet met ons besluit eens bent. U krijgt dan van ons een brief met een termijn om dat alsnog te doen.

Dient iemand anders namens u een bezwaarschrift in? Stuurt u dan een volmacht mee. Op www.purmerend.nl/bezwaar vindt u een voorbeeld.

Op onze website purmerend.nl/bezwaar leest u meer over de bezwaarprocedure. Mocht u daar nog vragen hebben, neemt u dan contact op met het team Juridische Zaken

via 0299 – 452 872.

Kunt u de bezwaarprocedure niet afwachten?

Zolang wij uw bezwaarschrift behandelen, blijft het besluit gelden. Kunt u dit niet afwachten, bijvoorbeeld omdat het besluit meteen grote gevolgen voor u heeft? Dan kunt u de voorzieningenrechter verzoeken een voorlopige voorziening te treffen. Hier moet u voor betalen. Stuur uw verzoek voor een voorlopige voorziening naar: Rechtbank Noord-Holland, locatie Haarlem Postbus 1621, 2003 BR Haarlem. U kunt dit ook digitaal doen via mijn.rechtspraak.nl. Informatie over de kosten en voorwaarden staat op de website van de Rechtspraak.