

Aanwijzingsbesluit locaties glascontainers gemeente Reimerswaal

Burgemeester en wethouders van Reimerswaal,

gelet op:

- artikel 10.26 van de Wet milieubeheer waarin is bepaald dat de gemeenteraad in het belang van een doelmatig beheer van huishoudelijke afvalstoffen bij de afvalstoffenverordening of bij omgevingsplan kan bepalen dat huishoudelijke afvalstoffen worden ingezameld nabij elk perceel;
- artikel 7, lid 1, van de Afvalstoffenverordening gemeente Reimerswaal 2024 waarin bepaald is dat het college regels kan stellen over de locaties van de inzameling;
- artikel 6, lid 4, van het Uitvoeringsbesluit Afvalstoffenverordening gemeente Reimerswaal 2025 waarin het college heeft vastgelegd dat glas gescheiden moet worden ingezameld via een inzaamvoorziening op wijkniveau;

overwegende dat:

- het college op diverse locaties in de wijken glascontainers heeft geplaatst, maar dat deze locaties tot op heden niet zijn aangewezen;
- dat er door de vervanging van de huidige glascontainers een natuurlijk moment is ontstaan om een aanwijzingsbesluit te nemen.

Besluiten:

Artikel 1

De volgende locaties, zoals die nader zijn aangegeven op de bij dit besluit behorende luchtfoto's met kenmerk D26.308385, aan te wijzen voor het plaatsen van een onder- of bovengrondse glascontainer:

- a. Locaties in Kruiningen:
 1. Het parkeerterrein aan de Voorhoute;
 2. De groenstrook aan de Hansweertsestraatweg, ter hoogte van de Marconistraat;
 3. De groenstrook aan de Slagveldstraat, ter hoogte van nummer 56.
- b. Locatie in Waarde:
 1. Het Mauritsshof.
- c. Locaties in Rilland:
 1. De groenstrook aan de Haltestraat, ter hoogte van de P+R van het terreinstation van Rilland-Bath;
 2. De groenstrook aan de Hoofdweg, ter hoogte van de Sint Felixstraat;
 3. De groenstrook aan de Bathseweg, ter hoogte van de Burgemeester Jobselaan.
- d. Locatie in Bath:
 1. De groenstrook aan de Schansweg, ter hoogte van de Walstraat.
- e. Locaties in Krabbendijke:
 1. De groenstrook aan de Dorpsstraat, ter hoogte van de kruising met Westweg en Westerscheldestraat;
 2. Het openbare parkeerterrein aan de Johan Willem Frisostraat;
 3. De groenstrook aan de Kerkpolder, ter hoogte van nummer 8.
- f. Locaties in Ostdijk:
 1. Het Bolwerk, ter hoogte van nummer 18.
- g. Locaties in Yerseke:
 1. De Damstraat, ter hoogte van het appartementencomplex Oester Staete;
 2. De groenstrook aan de Groeninx van Zoelenstraat, ter hoogte van de brandweerkazerne aan de Burenpolderweg 1;
 3. Naast de parkeervakken aan de Vijverbogerd, achter de Oude Torenstraat 27;
 4. Het parkeerterrein aan de Hogeweg, ter hoogte van nummer 5.
- h. Locaties in Hansweert:
 1. De groenstrook aan de Eendracht, ter hoogte van de Pluimpot;

2. De groenstrook aan de Leklaan.

Artikel 2

Dit besluit treedt in werking op de dag na de bekendmaking.

Kruiningen, 23 juni 2026

Het college van burgemeester en wethouders van Reimerswaal

de secretaris,

de burgemeester,

Bezwaar

U kunt de gemeente Reimerswaal binnen 6 weken na de dag waarop dit besluit is gepubliceerd in het Gemeenteblad laten weten dat u het niet eens bent met dit aanwijzingsbesluit. Dit heet bezwaar maken. U kunt bezwaar maken als dit aanwijzingsbesluit tegen uw belangen ingaat. In deze periode kunt u ook de documenten met informatie over het aanwijzingsbesluit op het gemeentehuis bekijken. Bezoek voor de openingstijden en het adres van de gemeente de webpagina <https://www.reimerswaal.nl>. Voor informatie over het bekijken van de documenten of andere vragen kunt u ook bellen. Dit kan via het telefoonnummer 0113 -395 000.

Totaaloverzicht locaties glascontainers Kruiningen

1. Locatie Voorhoute
2. Locatie Hansweertsestraatweg
3. Locatie Slagveldstraat



1. Detail: locatie Voorhoute, Kruiningen



2. Detail: locatie Hansweertsestraatweg, Kruiningen

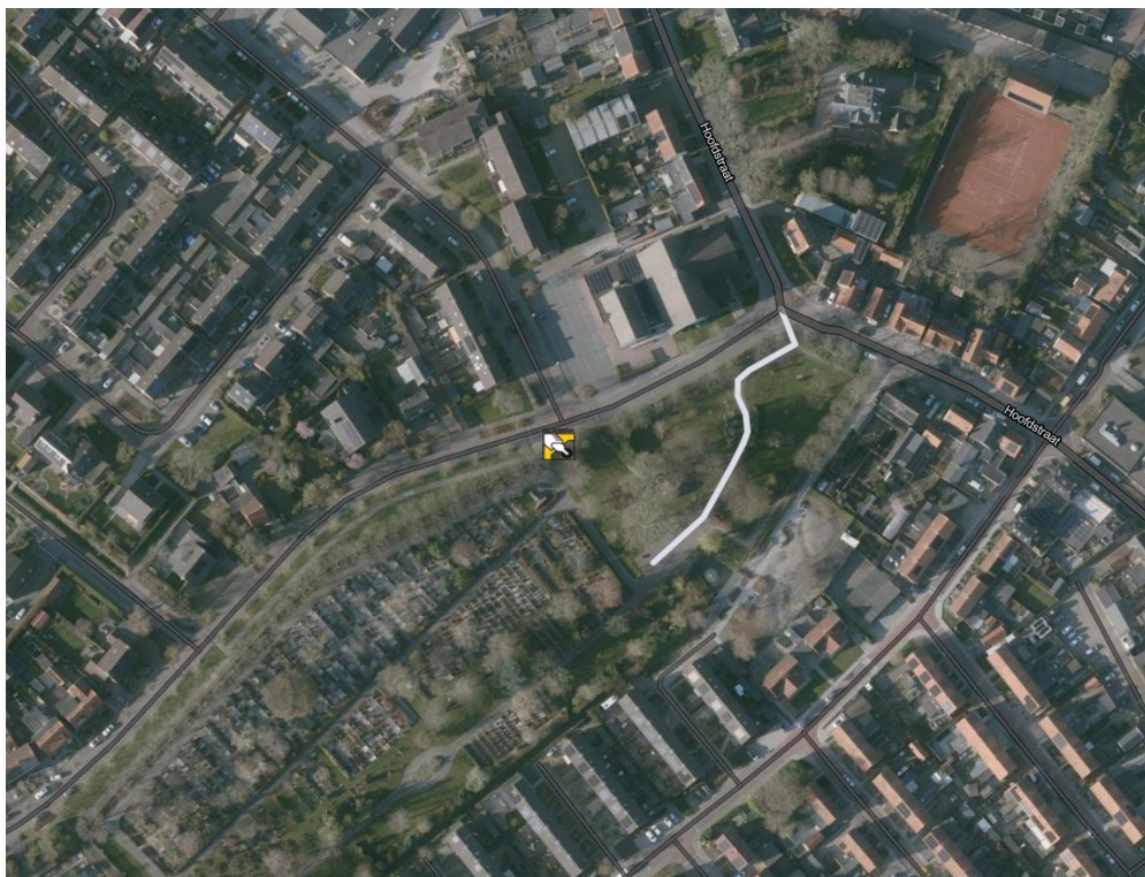

3. Detail: locatie Slagveldstraat, Kruiningen



Totaaloverzicht locatie glascontainer Waarde

1. Locatie Mauritshof



1. Detail: locatie Maurits Hof, Waarde



Totaaloverzicht locaties glascontainers Rilland

1. Locatie Haltestraat
2. Locatie St Felixstraat/Hoofdweg
3. Locatie Bathseweg

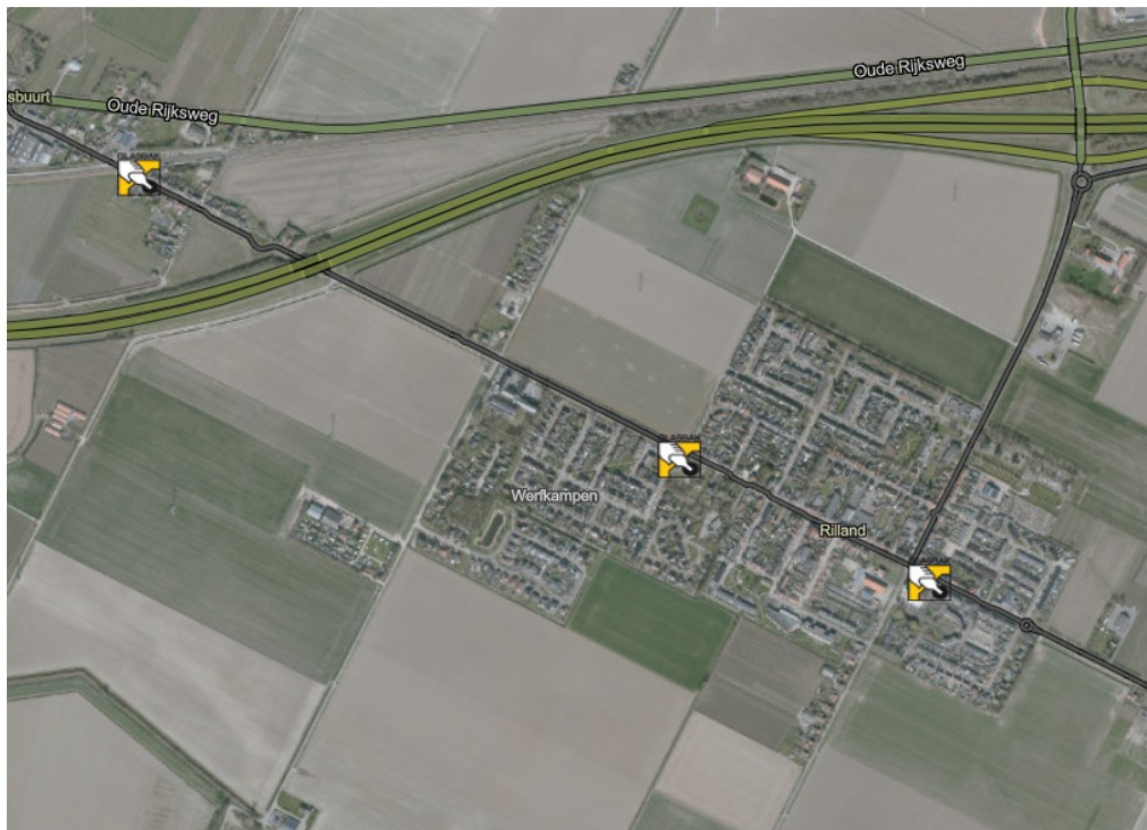

1. Detail: locatie Haltestraat, Rilland



2. Detail: locatie St Felixstraat/Hoofdweg, Rilland



3. Detail: locatie Bathseweg, Rilland

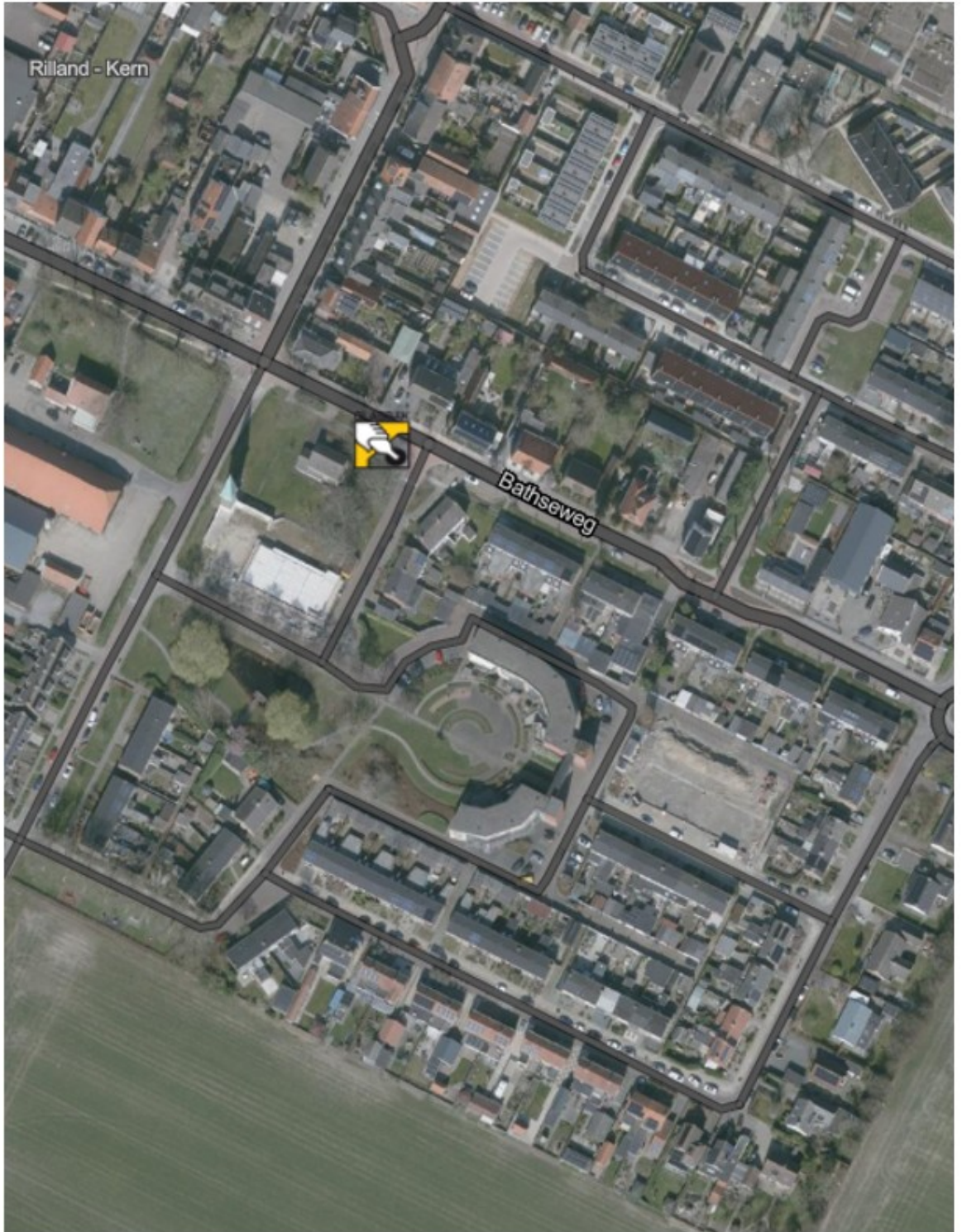

Totaaloverzicht locatie glascontainer Bath

1. Locatie Schansweg



1. Detail: locatie Schansweg, Bath

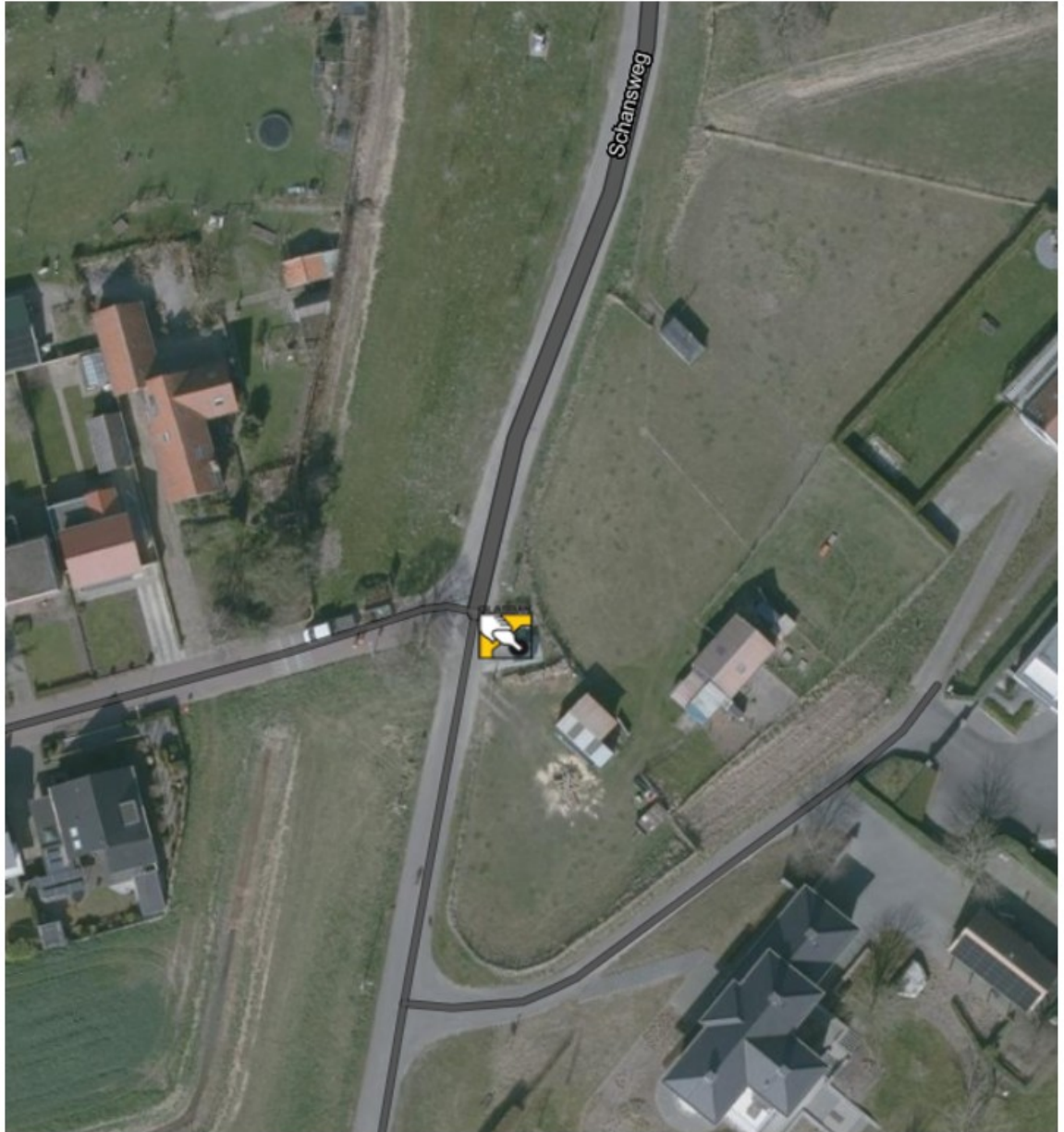

Totaaloverzicht locaties glascontainers Krabbendijke

1. Locatie Dorpsstraat
2. Locatie J.W. Frisostraat
3. Locatie Kerkpolder



1. Detail: locatie Dorpsstraat, Krabbendijke

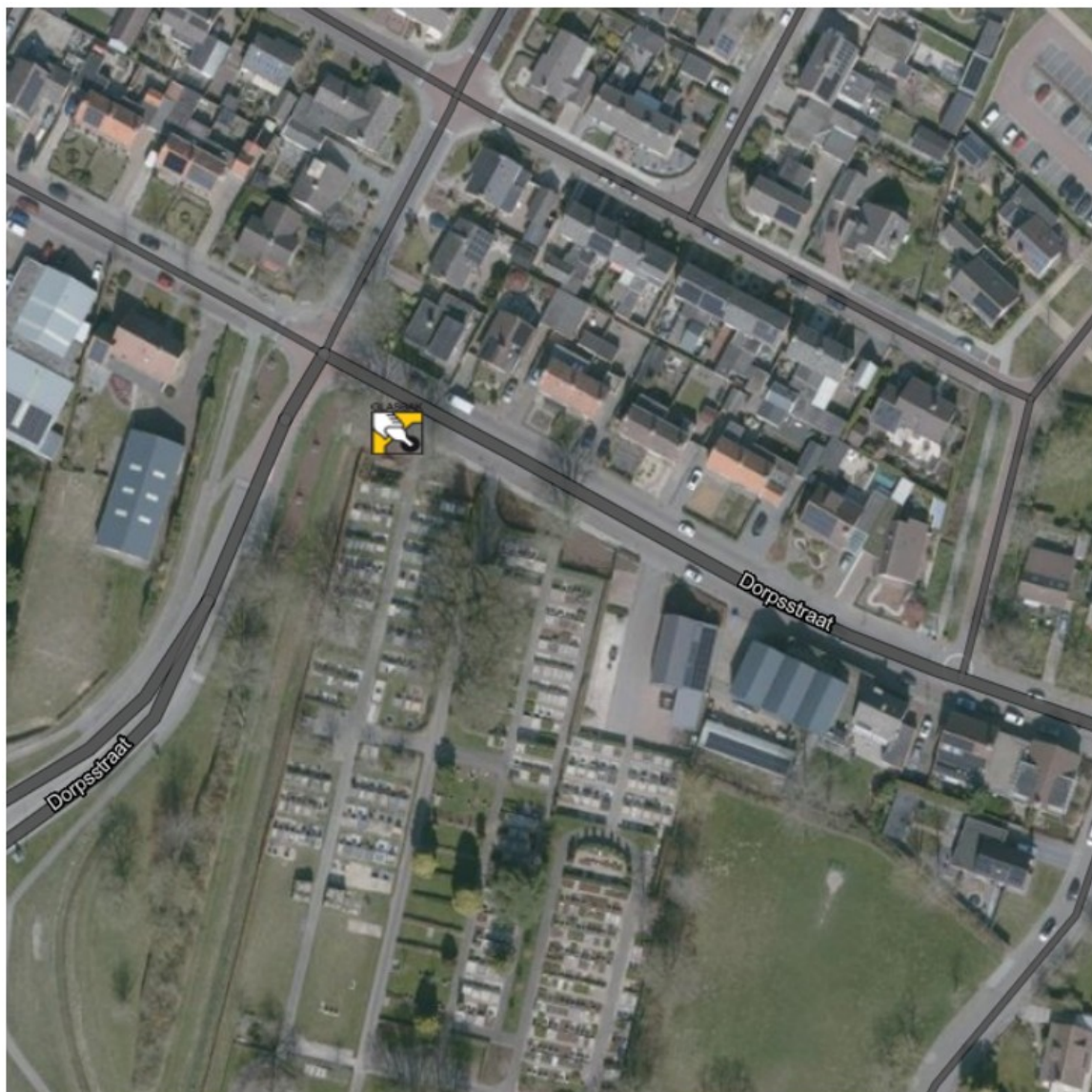

2. Detail: locatie J.W. Frisostraat, Krabbendijke

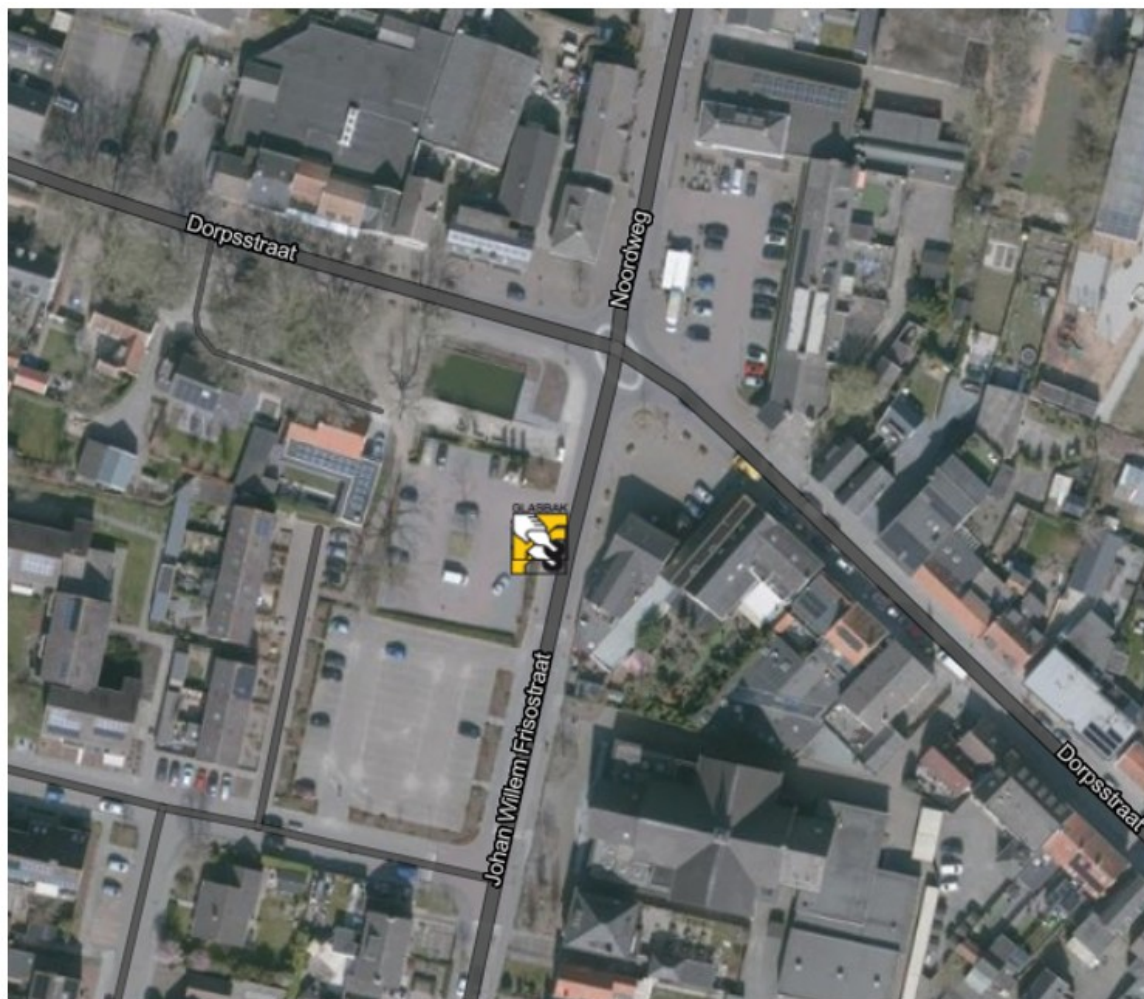

3. Detail: locatie Kerkpolder, Krabbendijke



Totaaloverzicht locatie glascontainer Oostdijk

1. Locatie Bolwerk



1. Detail: locatie Bolwerk, Oostdijk



Totaaloverzicht locatie glascontainers Yerseke

1. Locatie Damstraat
2. Locatie Groeninx van Zoelenstraat
3. Locatie Vijverbogerd
4. Locatie Hogeweg



1. Detail: locatie Damstraat, Yerseke

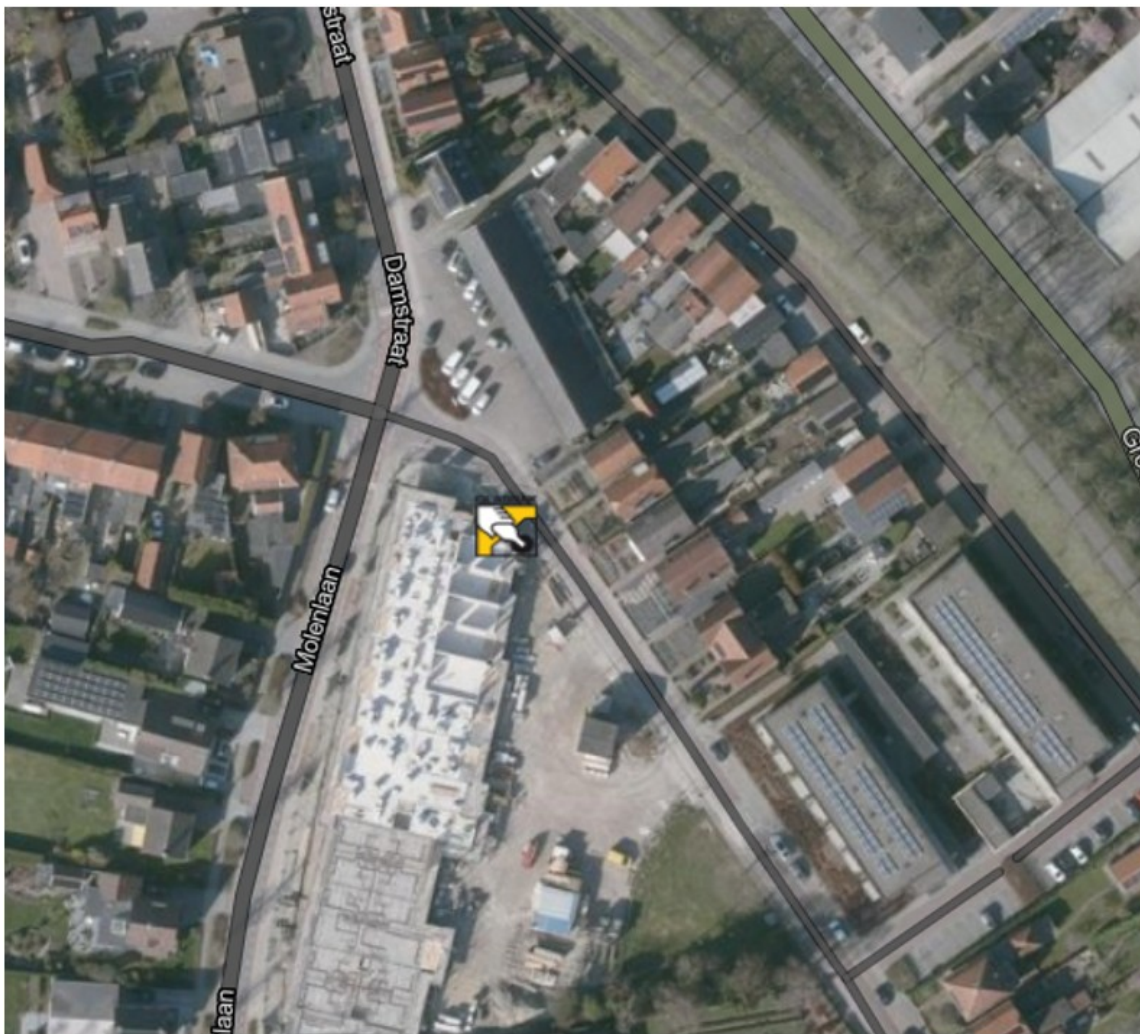

2. Detail: locatie Groeninx van Zoelenstraat, Yerseke

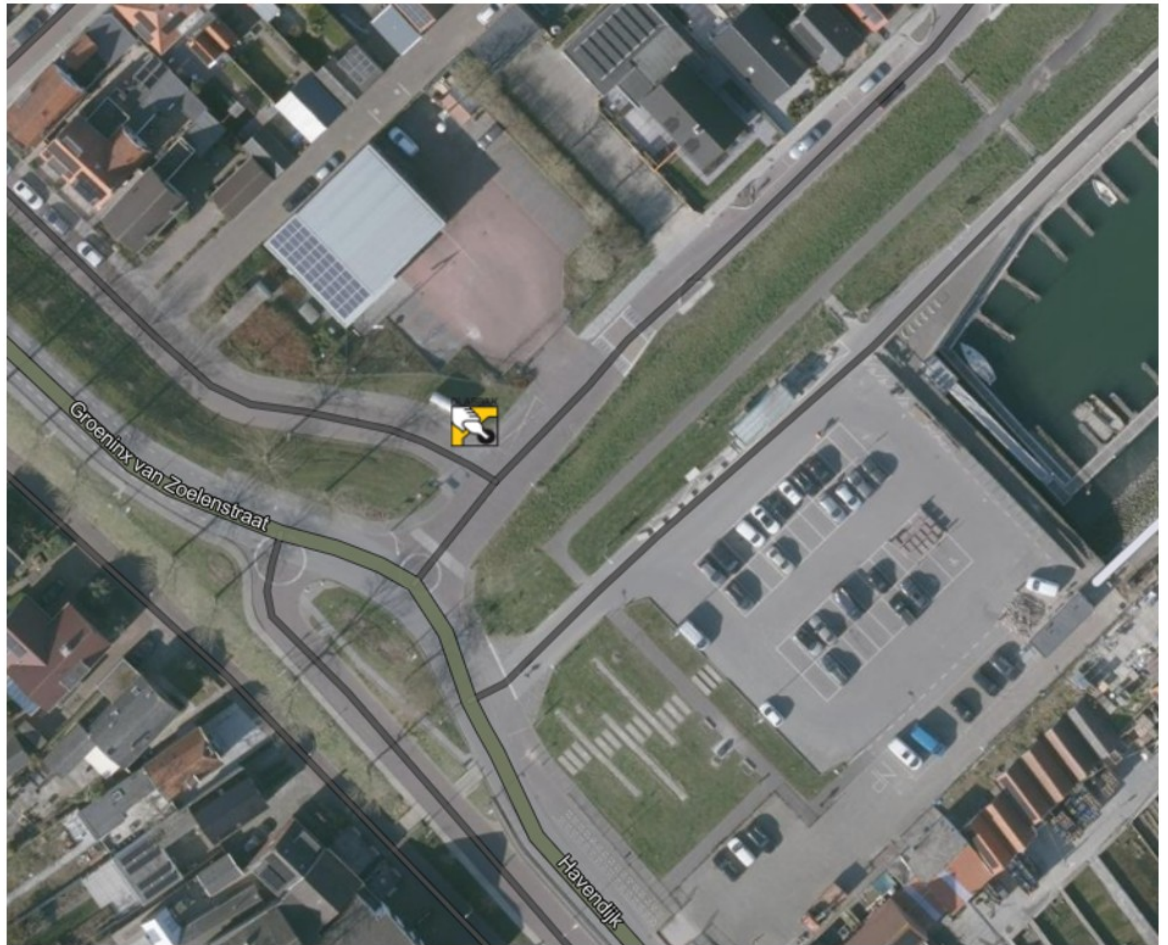

3. Detail: locatie Vijverbogerd, Yerseke



4. Detail: locatie Hogeweg, Yerseke

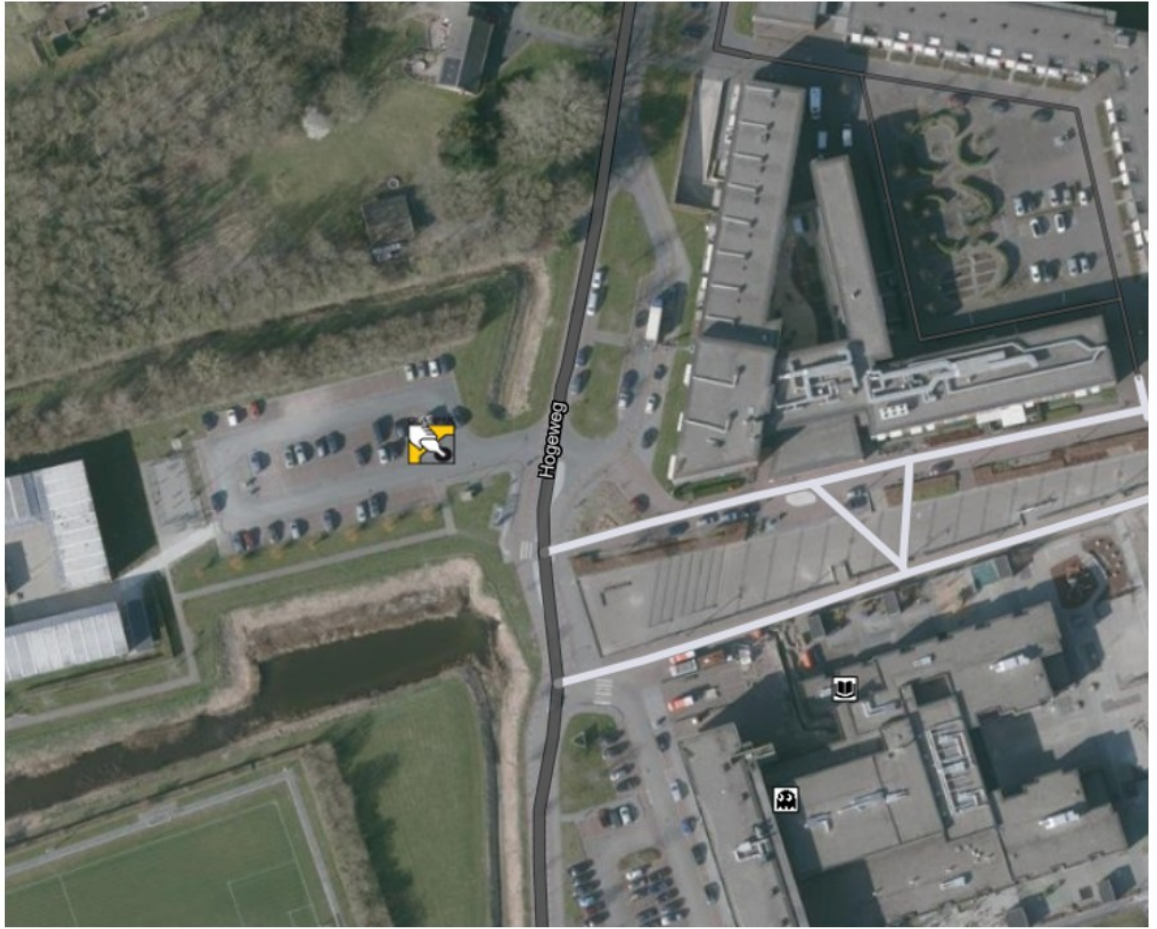

Totaaloverzicht locaties Hansweert

1. Locatie Eendracht/Pluimpot
2. Locatie Leklaan

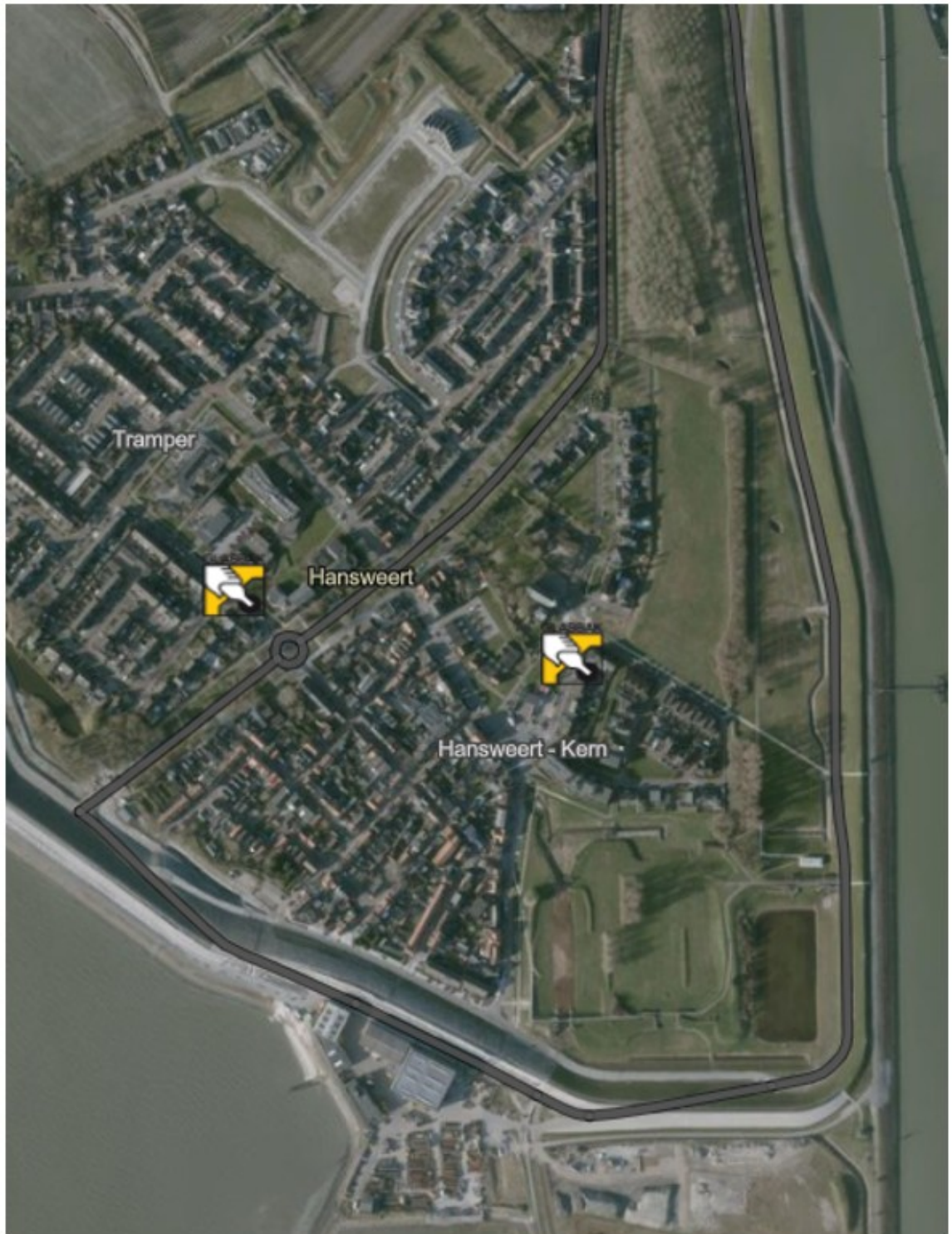

1. Detail: locatie Eendracht/Pluimpot, Hansweert

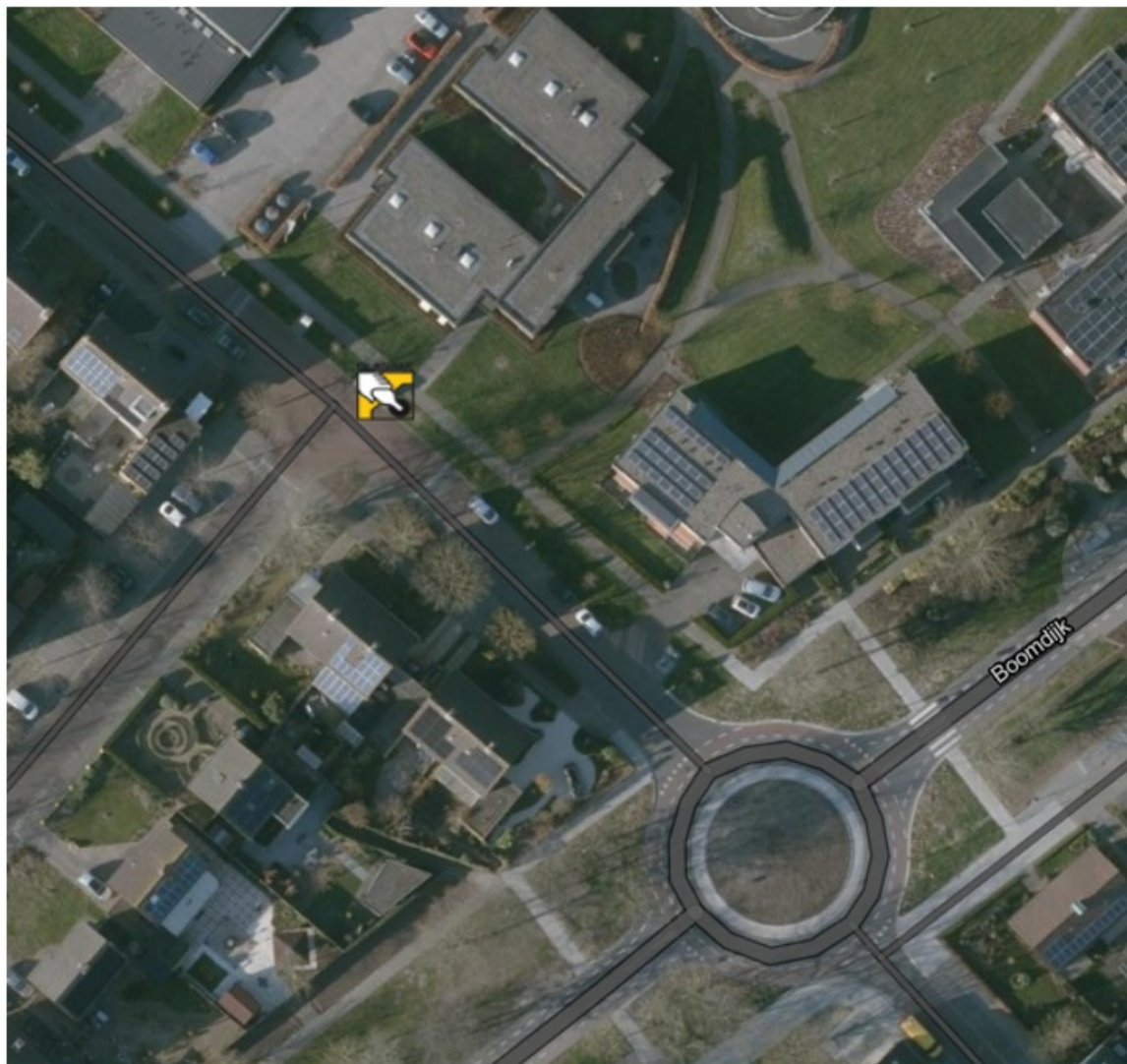

2. Detail: locatie Leklaan, Hansweert

