

Verkeersbesluit voor het aanwijzen van parkeerplaatsen voor het opladen van elektrische voertuigen op diverse locaties te Laarbeek

Besluit van burgemeester en wethouders d.d. 23 juni 2026 inzake het aanwijzen van parkeerplaatsen voor het opladen van elektrische voertuigen op diverse locaties in de gemeente Laarbeek.

Burgemeester en wethouders van de gemeente Laarbeek;

Gelet op:

- het bepaalde in artikel 15 eerste en tweede lid, en artikel 18 eerste lid, onder d, van de Wegenverkeerswet 1994, het Besluit administratieve bepalingen inzake het wegverkeer en het Reglement verkeersregels en verkeerstekens 1990;
- artikel 15, eerste lid, van de Wegenverkeerswet 1994 op grond waarvan een verkeersbesluit moet worden genomen voor de plaatsing of verwijdering van de in artikel 12 van het Besluit administratieve bepalingen inzake het wegverkeer genoemde verkeerstekens, alsmede voor de onderborden voor zover daardoor een gebod of verbod ontstaat of wordt gewijzigd;
- het mandaatregister van de gemeente Laarbeek 2026 van burgemeester en wethouders d.d. 9 juni 2026 inhoudende dat verkeersbesluiten, indien er zienswijzen zijn ingediend, zijn gemandateerd aan het afdelingshoofd Leefomgeving;

Uit het oogpunt van:

- het verzekeren van de veiligheid op de weg (artikel 2, lid 1, sub a);
- het beschermen van weggebruikers en passagiers (artikel 2, lid 1, sub b);
- het instandhouden van de weg en het waarborgen van de bruikbaarheid daarvan (artikel 2, lid 1, sub c).

Overwegende:

- dat het centrale doel van het nationale Klimaatakkoord is het terugdringen van de uitstoot van broeikasgassen in Nederland met 49 % ten opzichte van 1990;
- dat als onderdeel van het Klimaatakkoord de Nationale Agenda Laadinfrastructuur (NAL) is vastgesteld waarin is opgenomen dat de ontwikkeling van laadinfrastructuur geen belemmering mag vormen voor de groei van het aantal elektrische auto's;
- dat de provincies Noord-Brabant en Limburg en de gemeenten samen de NAL regio Zuid vormen en met de collectieve concessie afspraken uit het Klimaatakkoord voor elektrisch vervoer vormgeven;
- dat de provincies Noord-Brabant en Limburg namens de gemeente Laarbeek een contract met Vattenfall hebben afgesloten voor "Plaatsing en exploitatie van slimme laadinfrastructuur";
- dat de gemeente via de provincie een concessieovereenkomst is aangegaan met Vattenfall voor het verlenen van openbare laaddiensten;
- dat de provincies Noord-Brabant en Limburg met dit contract namens de deelnemende gemeenten invulling geven aan de doelstellingen en vereisten zoals opgenomen in de Nationaal Agenda Laadinfrastructuur (NAL);
- dat een plankaart is opgesteld waarin 9 locaties zijn bepaald waar op basis van de geprognoseerde behoefte een laadpaal kan worden geplaatst;
- dat in de data gedreven prioritering van de locaties het volgende is meegenomen: geaggregeerde verbruiksgegevens van reeds gerealiseerde laadlocaties in de omgeving en een data gedreven prognose van de te verwachten groei van het elektrisch vervoer in de omgeving tot 2030;
- dat de laadlocaties op straat- en adresniveau zijn bepaald aan de hand van de plaatsingscriteria zoals afgestemd met de provincies en deelnemende gemeenten en lokale kennis vanuit gemeente Laarbeek;
- dat de onderstaande verkeersmaatregelen, als bedoeld in artikel 2 WVV 1994, kan leiden tot het beperken van door het verkeer veroorzaakte overlast, hinder of nadelige gevolgen voor het milieu, zoals bedoeld in de Wet Milieubeheer;
- dat het de eigenaar of houder van een elektrische auto is toegestaan deze auto te parkeren op een door het college gereserveerde parkeerplaats voor het opladen van een elektrische auto, indien de auto wordt aangesloten aan het oplaadpunt bij de parkeerplaats;
- dat de gemeente de bevoegdheid heeft om parkeerplaatsen te reserveren voor uitsluitend het opladen van elektrische voertuigen, door middel van een verkeersbesluit;
- dat de laadpaal gelijktijdig twee elektrische auto's kan opladen en er daarom bij iedere laadpaal twee parkeerplaatsen gereserveerd dienen te worden als parkeerplaats uitsluitend bedoeld voor het opladen van elektrische auto's. De gemeente heeft de bevoegdheid om voorlopig één parkeerplaats aan te wijzen als parkeerplaats voor het opladen van elektrische voertuigen. Bij veelgebruik wordt ook de tweede parkeerplek ingericht voor het opladen van elektrische voertuigen;

- dat door het tegelijk nemen van een verzamelverkeersbesluit voor alle locaties van de plankaart, de doorlooptijd van het aanvraag- en realisatieproces van de laadinfrastructuur wordt verkort;
- dat belanghebbenden tevens vooraf over de voorgenomen maatregel tot het aanwijzen van diverse parkeerplaatsen voor het opladen van elektrische voertuigen op diverse locaties zijn geïnformeerd door een publicatie in de MooiLaarbeek Krant, waarbij zij in de gelegenheid zijn gesteld om hun zienswijze kenbaar te maken;
- in de periode 8 mei 2026 tot 19 juni 2026 een zienswijze is ingediend, maar deze zienswijze ongegrond is verklaard;
- de parkeerplaatsen in beheer en onderhoud zijn bij de gemeente Laarbeek en binnen de bebouwde kom liggen van de kernen Aarle-Rixtel, Lieshout, Mariahout en Beek en Donk;
- Overeenkomstig artikel 24 van het BABW heeft overleg plaatsgevonden met een vertegenwoordiger van de politie, waarbij te kennen is gegeven dat zij instemmen met het aanwijzen van diverse parkeerplaatsen voor het opladen van elektrische voertuigen op diverse locaties.

Besluiten:

1. Het aanwijzen van een aantal parkeerplaatsen voor het opladen van elektrische voertuigen op de locaties zoals opgenomen in bijlage 1 'Lijst laadlocaties' en bijlage 2 'Plaatsingskaart Openbaar Laadnetwerk';
2. Een en ander uit te voeren door het plaatsen van een verkeersbord E8c van Bijlage 1 van het Reglement verkeersregels en verkeerstekens 1990 met onderbord met daarop een of twee pijlen.

Namens het college van burgemeester en wethouders van Laarbeek,

Henk van Noort

Afdelingshoofd Leefomgeving

Beroep

Bent u het niet eens met dit besluit? Dan kunt u een beroepschrift indienen. Hoe u dat kunt doen, leest u hieronder.

Contact, beroep en voorlopige voorziening

Bent u het niet eens met ons besluit? Dan kunt u hiertegen een beroepschrift indienen. Voordat u dat doet adviseren wij u om eerst telefonisch contact op te nemen met Jan Rooijackers. Hij bespreekt dan met u het genomen besluit. Bent u daarmee niet geholpen? Dan kunt u alsnog een beroepschrift sturen aan: De rechtbank Oost-Brabant, Sector bestuursrecht, Postbus 90125,

5200 MA 's-Hertogenbosch. Zorgt u ervoor dat u het beroepschrift indient binnen zes weken na de dag van verzending van dit besluit. Daarmee voorkomt u dat de rechtbank uw beroepschrift niet meer kan behandelen.

Een beroepschrift moet ondertekend zijn en bevat verder: uw naam en adres, de datum waarop het beroepschrift is geschreven, een omschrijving van het besluit waartegen het beroep is gericht en de gronden (argumenten) van het beroep. Wilt u verhinderen dat het besluit op korte termijn wordt uitgevoerd? Dien dan ook een verzoek om een voorlopige voorziening in bij de voorzieningenrechter. Een verzoek daartoe richt u aan: De Voorzieningen-rechter, sector bestuursrecht, postbus 90125, 5200 MA 's-Hertogenbosch. U kunt uw beroep- en verzoekschrift ook digitaal indienen via <http://loket.rechtspraak.nl/bestuursrecht>. Daarvoor moet u wel beschikken over een elektronische handtekening (DigiD).

Heeft u vragen over het indienen van een (digitaal) beroepschrift of een voorlopige voorziening? Neem dan contact op met de rechtbank Oost-Brabant, telefoon 088 361 18 34.

Bijlage 1. Lijst laadlocaties

De gemeente Laarbeek heeft besloten om ten behoeve van het opladen van elektrische voertuigen parkeerplaatsen te reserveren in de gemeente Laarbeek.

De locaties

Aarle-Rixtel

- Eén parkeerplaats ter hoogte van Het Klavier 42

Beek en Donk

- Eén parkeerplaats ter hoogte van Muzenlaan 61
- Eén parkeerplaats ter hoogte van Eikenlaan 17

- Eén parkeerplaats ter hoogte van Otterweg 2

Lieshout

- Eén parkeerplaats ter hoogte van Den Effer 16;
- Eén parkeerplaatsen ter hoogte van Grotenhof 38
- Eén parkeerplaats ter hoogte van Baverdestraat 69

Mariahout

- Eén parkeerplaats ter hoogte van Talingstraat / Meerven 5
- Eén parkeerplaats ter hoogte van Gagel 35

Bijlage 2. Definitieve inrichtingsplannen

DEFINITIEF INRICHTINGSPLAN Aarle-Rixtel Het Klavier 42

Datum opgesteld	01-04-2026
Opsteller	Click or tap here to enter text.
ID Nummer	PRL-00050411
Type aanvraag	Data driven
Netbeheerder	DSO - Enexis
Aannemer	BAM Energie & Water Zuid BV
Cycle	BraLi3 - Cyclus 4

Locatie voorstel gemeente (dichtstbijzijnde adres)

Adres huisnummer	Het Klavier	42	
Postcode	5735 BZ		
Plaats	Aarle-Rixtel		
Locatie RD - coördinaten X	51.51196		
Locatie RD - coördinaten Y	5.63649		
Aantal parkeerplaatsen	1		
Omschrijving locatievoorstel	Pijl naar Links		
Product	Alfen TWIN 5+ RAL7011		
Bijzonderheden gemeente			
Locatie voorbereiding	Aanbrengen flespaal met bebording Aanbrengen omtegeling,		



Bovenaanzicht



Zijaanzicht

DEFINITIEF INRICHTINGSPLAN Beek en Donk Muzenlaan 61

<u>Datum opgesteld</u>	01-04-2026
<u>Opsteller</u>	Click or tap here to enter text.
<u>ID Nummer</u>	PRL-00055221
<u>Type aanvraag</u>	Data driven
<u>Netbeheerder</u>	DSO - Enexis
<u>Aannemer</u>	BAM Energie & Water Zuid BV
<u>Cycle</u>	BraLi3 - Cyclus 3

Locatie voorstel gemeente (dichtstbijzijnde adres)

Adres huisnummer	Muzenlaan	61	
Postcode	5741 NW		
Plaats	Beek en Donk		
Locatie RD - coördinaten X	51.52823		
Locatie RD - coördinaten Y	5.62241		
Aantal parkeerplaatsen	1		
Omschrijving locatievoorstel	Pijl naar Links		
Product	Alfen TWIN 5+ RAL7011		
Bijzonderheden gemeente			
Locatie voorbereiding	Aanbrengen flespaal met bebording,		



Bovenaanzicht



Zijaanzicht

DEFINITIEF INRICHTINGSPLAN Beek en Donk Eikenlaan 17

<u>Datum opgesteld</u>	01-04-2026
<u>Opsteller</u>	Click or tap here to enter text.
ID Nummer	PRL-00047929
<u>Type aanvraag</u>	Strategic
<u>Netbeheerder</u>	DSO - Enexis
<u>Aannemer</u>	BAM Energie & Water Zuid BV
Cycle	BraLi3 - Cyclus 4

Locatie voorstel gemeente (dichtstbijzijnde adres)

Adres huisnummer	Eikenlaan	17	
Postcode	5741 DG		
Plaats	Beek en Donk		
<u>Locatie RD - coördinaten X</u>	51.54319		
<u>Locatie RD – coördinaten Y</u>	5.62012		
<u>Aantal parkeerplaatsen</u>	1		
Omschrijving locatievoorstel	Plaatsen in parkeervak Pijl naar rechts		
Product	Alfen TWIN 5+ RAL7011		
Bijzonderheden gemeente			
Locatie voorbereiding	Aanbrengen flespaal met bebording Aanbrengen twee diamantkoppalen, Alfen		



Bovenaanzicht



Zijaanzicht

DEFINITIEF INRICHTINGSPLAN Beek en Donk Otterweg 7

<u>Datum opgesteld</u>	01-04-2026
<u>Opsteller</u>	Click or tap here to enter text.
ID Nummer	PRL-00048503
<u>Type aanvraag</u>	Data driven
<u>Netbeheerder</u>	DSO - Enexis
<u>Aannemer</u>	BAM Energie & Water Zuid BV
Cycle	BraLi3 - Cyclus 4

Locatie voorstel gemeente (dichtstbijzijnde adres)

Adres huisnummer	Otterweg	7	
Postcode	5741 KW		
Plaats	Beek en Donk		
Locatie RD - coördinaten X	51.53189		
Locatie RD – coördinaten Y	5.62676		
Aantal parkeerplaatsen	1		
Omschrijving locatievoorstel	Pijl naar rechts		
Product	Alfen TWIN 5+ RAL7011		
Bijzonderheden gemeente			
Locatie voorbereiding	Aanbrengen flespaal met bebording Verwijderen bossages hoger dan 1 meter Aanbrengen omtegeling Overig, Alfen		

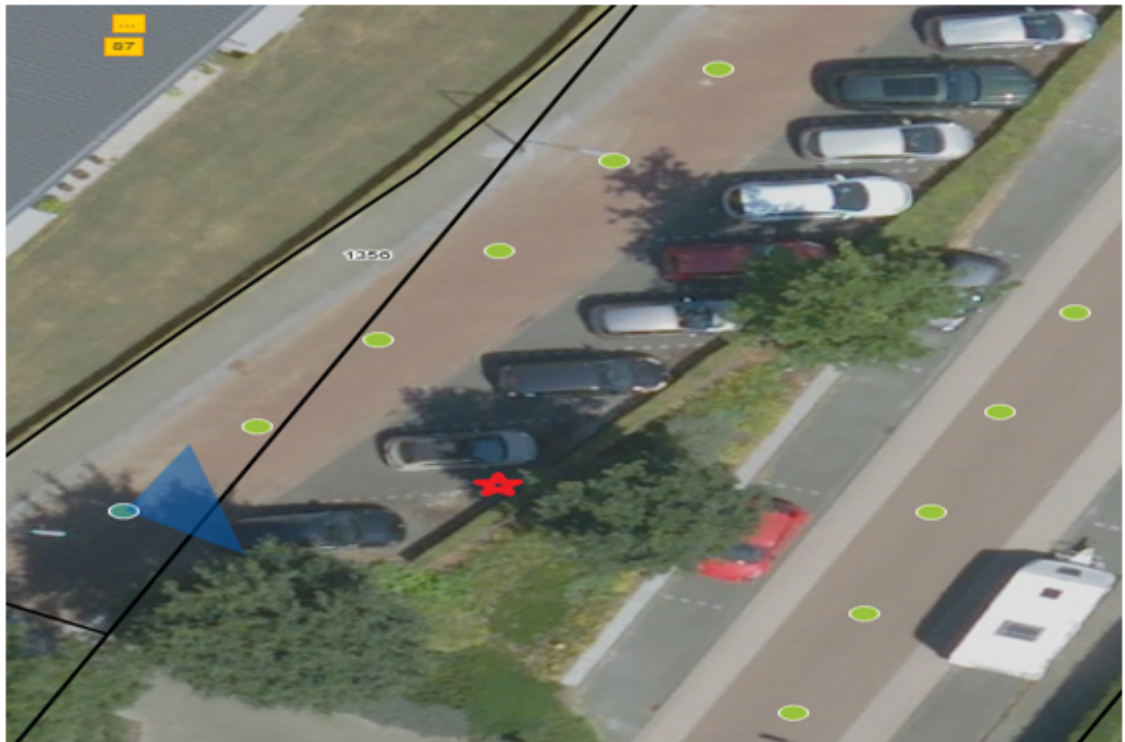

Bovenaanzicht



Zijaanzicht

DEFINITIEF INRICHTINGSPLAN Lieshout Den Effer 16

Datum opgesteld	15-04-2026
Opsteller	Click or tap here to enter text.
ID Nummer	PRL-00050458
Type aanvraag	Data driven
Netbeheerder	Enexis Netbeheer B.V.
Aannemer	BAM Energie & Water Zuid BV
Cycle	BraLi3 - Cyclus 4

Locatie voorstel gemeente (dichtstbijzijnde adres)

Adres huisnummer	Den Effer	16	
Postcode	5737 AZ		
Plaats	Lieshout		
<u>Locatie RD - coördinaten X</u>	51.51886		
<u>Locatie RD – coördinaten Y</u>	5.59763		
<u>Aantal parkeerplaatsen</u>	1		
Omschrijving locatievoorstel			
Product	Evonity ACE-PDSPE-F-Display		
<u>Bijzonderheden gemeente</u>			
Locatie voorbereiding	Aanbrengen flespaal met bebording,		



Bovenaanzicht



Zijaanzicht

DEFINITIEF INRICHTINGSPLAN Lieshout Baverdestraat 69

Datum opgesteld	15-04-2026
Opsteller	Click or tap here to enter text.
ID Nummer	PRL-00055222
Type aanvraag	Data driven
Netbeheerder	Enexis Netbeheer B.V.
Aannemer	BAM Energie & Water Zuid BV
Cycle	BraLi3 - Cyclus 4

Locatie voorstel gemeente (dichtstbijzijnde adres)

Adres huisnummer	Baverdestraat	69	
Postcode	5737 AB		
Plaats	Lieshout		
<u>Locatie RD - coördinaten X</u>	51.52188		
<u>Locatie RD – coördinaten Y</u>	5.59936		
<u>Aantal parkeerplaatsen</u>	1		
Omschrijving locatievoorstel	Pijl naar Links		
Product	Evonity ACE-PDSPE-F-Display		
<u>Bijzonderheden gemeente</u>			
Locatie voorbereiding	Aanbrengen flespaal met bebording Aanbrengen omtegeling,		



Bovenaanzicht



Zijaanzicht

DEFINITIEF INRICHTINGSPLAN Lieshout Grotenhof 38

Locatie voorstel gemeente (dichtstbijzijnde adres)

- Grotenhof 38, 5737 CB Lieshout
- Eén parkeerplaats
- Pijl naar rechts

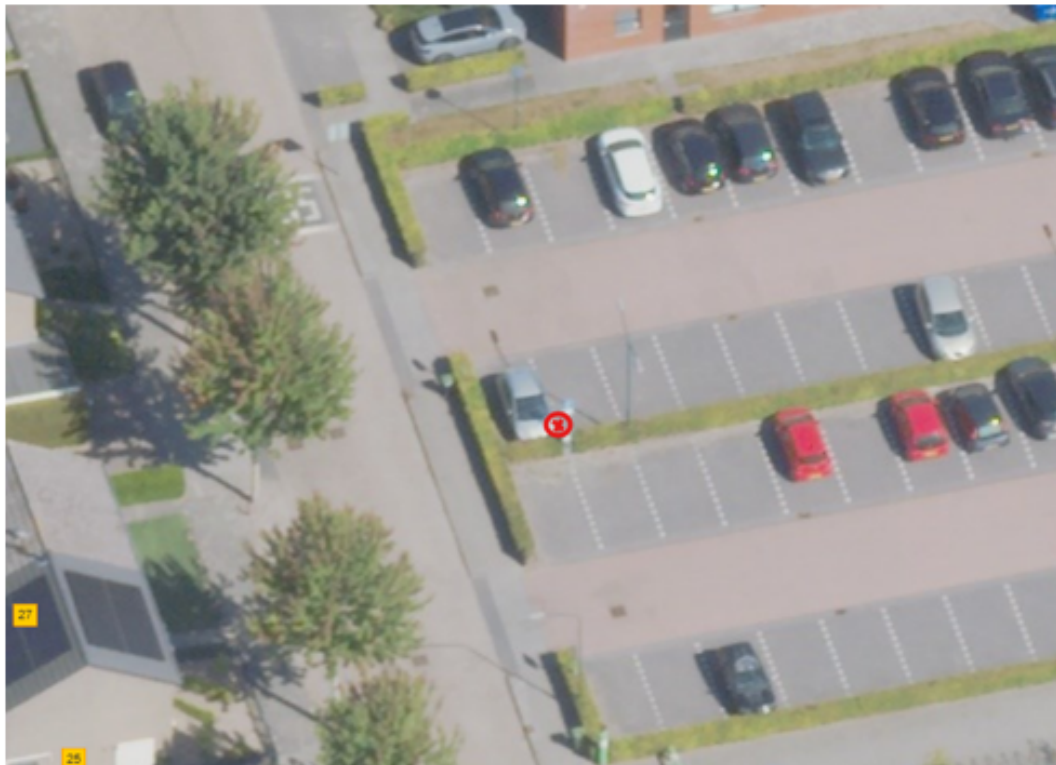

Bovenaanzicht



Zijaanzicht

DEFINITIEF INRICHTINGSPLAN Mariahout Meerven 5

Datum opgesteld	23-04-2026
Opsteller	Click or tap here to enter text.
ID Nummer	PRL-00058489
Type aanvraag	Data driven
Netbeheerder	Enexis Netbeheer B.V.
Aannemer	BAM Energie & Water Zuid BV
Cycle	BraLi3 - Cyclus 4

Locatie voorstel gemeente (dichtstbijzijnde adres)

Adres huisnummer	Meerven	5	
Postcode	5738 PE		
Plaats	Mariahout		
Locatie RD - coördinaten X	51.54005		
Locatie RD – coördinaten Y	5.56666		
Aantal parkeerplaatsen	1		
Omschrijving locatievoorstel	Pijl naar Links. In parkeervak plaatsen		
Product	Alfen TWIN 5+ RAL7011		
Bijzonderheden gemeente			
Locatie voorbereiding	Aanbrengen flespaal met bebording Aanbrengen twee diamantkoppalen,		



Bovenaanzicht



Zijaanzicht

DEFINITIEF INRICHTINGSPLAN Mariahout Gagel 35

Datum opgesteld	15-04-2026
Opsteller	Click or tap here to enter text.
ID Nummer	PRL-00055223
Type aanvraag	Data driven
Netbeheerder	Enexis Netbeheer B.V.
Aannemer	BAM Energie & Water Zuid BV
Cycle	BraLi3 - Cyclus 3

Locatie voorstel gemeente (dichtstbijzijnde adres)

Adres huisnummer	Gagel	35	
Postcode	5738 CZ		
Plaats	Mariahout		
Locatie RD - coördinaten X	51.54182		
Locatie RD – coördinaten Y	5.57847		
Aantal parkeerplaatsen	1		
Omschrijving locatievoorstel	Pijl naar Links		
Product	Alfen TWIN 5+ RAL7011		
Bijzonderheden gemeente			
Locatie voorbereiding	Aanbrengen flespaal met bebording Verwijderen bossages lager dan 1 meter Aanbrengen twee diamantkoppalen Aanbrengen omtegeling,		



Bovenaanzicht



Zijaanzicht