

Verkeersbesluit Gehandicaptenparkeerplaats op kenteken nabij de woning in de Solwerderstraat te Appingedam in de gemeente Eemsdelta

Kenmerk: 1290239

Burgemeester en wethouders van de gemeente Eemsdelta,

Inleiding

Onlangs is een verzoek ingediend om in de nabijheid van de woning een gehandicaptenparkeerplaats op kenteken te realiseren.

Bevoegdheid

Op grond van artikel 18, eerste lid, onder d, van de Wegenverkeerswet 1994 en bij Algemeen mandaatbesluit Eemsdelta 2021 en het Ondermandaatbesluit Eemsdelta 2021, beiden van 5 januari 2021, van het college van burgemeester en wethouders, is de teammanager Beleid, Realisatie en Beheer Openbare Ruimte en Gebouwen bevoegd dit verkeersbesluit te nemen.

Wettelijke grondslag

Artikel 2, eerste en tweede lid wegenverkeerswet 1994 (hierna: WVV 1994) waarin de krachtens deze wet vastgestelde regels kunnen strekken;

Artikel 15, eerste lid WVV 1994 waarin is bepaald dat de plaatsing of verwijdering van een bij de algemene maatregel van bestuur aangewezen verkeerssteken en onderbord voor zover daardoor een gebod of verbod van ontstaat of wordt gewijzigd dit geschiedt krachtens een verkeersbesluit;

Artikel 18, eerste lid onder d WVV 1994 voor zover een verkeersbesluit verkeer betreft op andere wegen dan wegen in het beheer van het rijk, een provincie of van een waterschap wordt het verkeersbesluit genomen door burgermeester en wethouder;

Artikel 8 eerste lid Besluit administratieve bepalingen inzake het wegverkeer (Hierna: BABW) onderborden geplaatst kunnen worden onder verkeersborden.

Artikel 8, tweede lid onder d1 BABW voor zover het betreft bord E6 het onderbord aangeeft dat de parkeergelegenheid gereserveerd is voor een in dit besluit bepaald voertuig

Artikel 12, onder a BABW de plaatsing van de verkeersborden E6 van bijlage 1 van het Regelement Verkeersregels en Verkeersstekens 1990 (hierna: RVV 1990) krachtens een verkeersbesluit;

Artikel 24 BABW er overleg is geweest met de korpschef van de politie;

Overwegingen ten aanzien van het besluit

Overwegende dat,

- Solwerderstraat gelegen is in de bebouwde kom van Appingedam;
- Solwerderstraat in het beheer is van de gemeente Eemsdelta;
- De gemeente Eemsdelta bevoegd is tot het nemen van dit verkeersbesluit;
- Aanvrager heeft zodanige beperkingen dat deze recht heeft op en in het bezit is van een Europese gehandicaptenparkeerkaart;
- Uit parkeeronderzoek is gebleken dat er binnen de door aanvrager maximaal te overbruggen loopafstand, in de regel geen vrije parkeergelegenheid beschikbaar is;
- Aanvrager beschikt niet over eigen parkeerruimte en is daarom aangewezen op openbare parkeerplaatsen;
- De aanvrager heeft bij de gemeente Eemsdelta een verzoek ingediend voor het plaatsen van een gehandicaptenparkeerplaats op kenteken;

Overleg

Conform artikel 24 van het Besluit administratieve bepalingen inzake het wegverkeer is er overleg geweest met de gemandateerde verkeersadviseur van de korpschef van politie Noord-Nederland, bureau Ommelanden-Noord.

Motivatie

Gelet op de volgende doelen uit artikel 2 WVV wordt met dit besluit beoogd:

- Het verzekeren van de veiligheid op de weg (sub a);
- Het beschermen van weggebruikers en passagiers (sub b);
- Het zoveel mogelijk waarborgen van de vrijheid van het verkeer (sub d).

Daarnaast wordt dit besluit mede genomen met het oog op het in artikel 2, tweede lid, genoemde belang:

- Het bevorderen van een doelmatig gebruik van de weg (sub a).

Belangenafweging en toelichting

De aanvrager is in het bezit van een geldige gehandicaptenparkeerkaart en is aantoonbaar slecht ter been. Betrokkene beschikt niet over een mogelijkheid om op eigen terrein te parkeren. Bovendien is sprake van een hoge parkeerdruk in de directe omgeving van de woning. Hierdoor is het vaak niet mogelijk om op redelijke loopafstand een parkeerplaats te vinden.

Het is voor betrokkene van groot belang om nabij de woning te kunnen parkeren, zodat de fysieke belasting beperkt blijft. Door het instellen van een gereserveerde gehandicaptenparkeerplaats op kenteken wordt de mobiliteit van betrokkene gewaarborgd en wordt voorkomen dat onveilige of onwenselijke situaties ontstaan wanneer betrokkene verder weg moet parkeren of op ongebruikelijke plaatsen moet in- of uitstappen.

BESLUIT

Op grond van voorgaande overwegingen is de gemeente tot het besluit gekomen om een gehandicaptenparkeerplaats op kenteken aan te wijzen aan de Solwerderstraat te Appingedam, door het plaatsen van een verkeersbord model E6 (RVV 1990) voorzien van een onderbord OB309 met daarop het kenteken van het voertuig dat in gebruik is bij aanvrager, overeenkomstig bij dit besluit behorende situatietekening. En het parkeervak aan te brengen met duidelijke belijning conform de aanbevelingen van het ASVV 2021.

Situatieschets

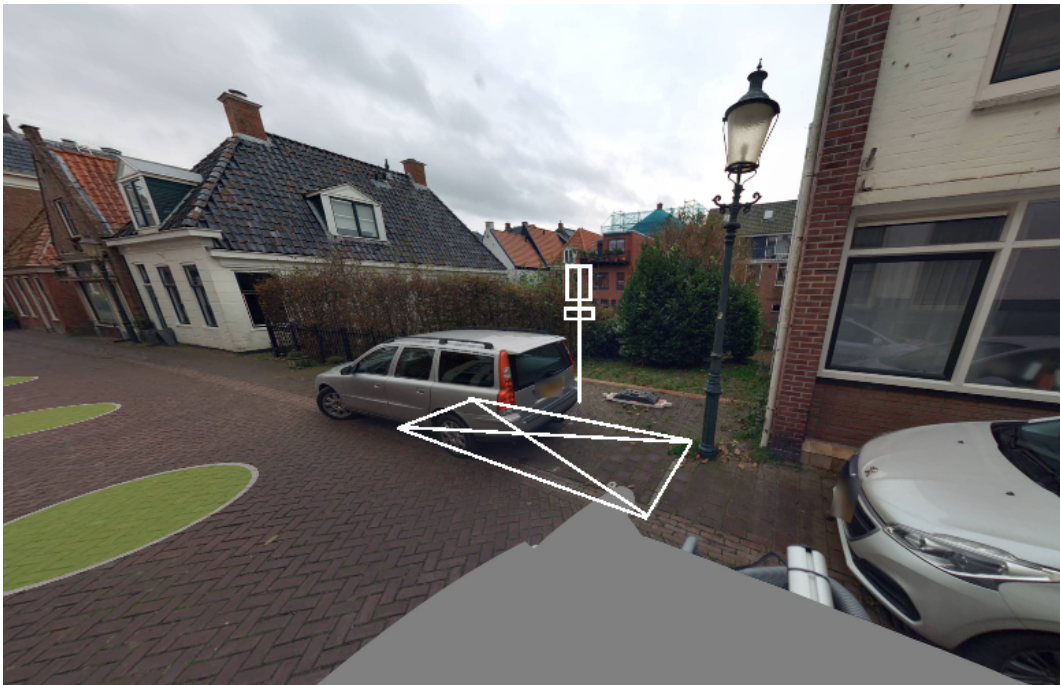

Appingedam, 18-06-2026

Burgemeester en wethouders van de gemeente Emsdelta,
Namens dezen,
Doreen Edeler
Teammanager Beleid, Realisatie, en Beheer Openbare Ruimte en Gebouwen

Mededelingen

Bekendmaking en Inzage besluit

Dit besluit wordt bekendgemaakt in het Gemeentebblad via overheid.nl, overeenkomstig artikel 26 BABW. Het besluit treedt in werking na bekendmaking. Dit volgt uit artikel 3:40 van de Algemene wet bestuursrecht.

Het besluit en de situatieschets liggen gedurende zes weken op afspraak ter inzage bij de gemeente Eemsdelta.

Bezwaar- of beroepsclausule

Bent u belanghebbende en bent u het niet eens met dit besluit? Dan kunt u binnen zes weken na de dag van bekendmaking bezwaar maken bij het college van burgemeester en wethouders van Eemsdelta.

Een bezwaarschrift moet in ieder geval bevatten:

- uw naam en adres;
- de datum;
- een omschrijving van het besluit waartegen u bezwaar maakt;
- de redenen waarom u bezwaar maakt;
- uw handtekening.

U kunt uw bezwaarschrift sturen naar:

College van burgemeester en wethouders van Eemsdelta Postbus 15 9900 AA Appingedam

U kunt ook digitaal bezwaar maken. Let op: het indienen van een bezwaarschrift schorst de werking van dit besluit niet.

Voorlopige voorziening

Heeft u bezwaar gemaakt en is er sprake van spoed? Dan kunt u de voorzieningenrechter van de rechtbank Noord-Nederland vragen om een voorlopige voorziening te treffen. Een verzoek om voorlopige voorziening kunt u indienen bij: Rechtbank Noord-Nederland Afdeling bestuursrecht Postbus 150 9700 AD Groningen

U kunt het verzoek ook digitaal indienen via www.rechtspraak.nl. Voor het indienen van een verzoek om voorlopige voorziening moet u griffierecht betalen.