GEMEENTE WAALRE

GEMEENTEBLAD

Officiële uitgave van de gemeente Waalre

Nr. 296681
22 juni
2026

Tijdelijk verkeersbesluit verkeersmaatregelen ontwikkeling Brabantiapark

Kenmerk Openbare Ruimte 2026-10
Gemeente Waalre

Burgemeester en wethouders van de gemeente Waalre,

Gelet op:
Artikel 15, eerste lid van de Wegenverkeerswet 1994 (hierna: WVW 1994) moet een verkeersbesluit worden genomen voor de plaatsing of verwijdering van de in artikel 12 van het Besluit administratieve bepalingen inzake wegverkeer (hierna: BABW) genoemde verkeerstekens, alsmede voor onderborden voor zover daardoor een gebod of verbod ontstaat of dit wordt gewijzigd;

Artikel 15, tweede lid van de WVW 1994 moet een verkeersbesluit worden genomen voor de maatregelen op of aan de weg tot wijziging van de inrichting van de weg of het aanbrengen of verwijderen van voorzieningen ter regeling van het verkeer, indien de maatregelen leiden tot een beperking of uitbreiding van het aantal categorieën weggebruikers dat van een weg of weggedeelte gebruik kan maken;

Burgemeester en wethouders heeft besloten om de bevoegdheid tot het nemen van verkeersbesluiten op grond van artikel 18, eerste lid, onder d, van de Wegenverkeerswet, het Reglement Verkeersregels en verkeerstekens 1990 en het Besluit Administratieve Bepalingen inzake het Wegverkeer (BABW) afdoenings- en ondertekeningsmandaat te verlenen aan de Beleidsadviseur Mobiliteit en Verkeer en onder mandaat en verder- onder mandaat toe te staan. Conform Algemeen besluit mandaten, volmachten en machtigingen van de gemeente Waalre.

Grondslag:

Overeenkomst van de in artikel 2, eerste lid, van de Wegenverkeerswet 1994 opgenomen doelstellingen:

- het verzekeren van de veiligheid op de weg (artikel 2, lid 1, sub a.);
- het beschermen van weggebruikers en passagiers (artikel 2, lid 1, sub b.);
- het in stand houden van de weg en het waarborgen van de bruikbaarheid daarvan (artikel 2, lid 1, sub c.);
- het zoveel mogelijk waarborgen van de vrijheid van het verkeer (artikel 2, lid 1, sub d.)

Overwegende:
- dat er aan de Blikslagerij een woningbouwontwikkeling zal plaatsvinden;

- dat er tijdens de bouwfase van de woningbouw tijdelijke verkeersmaatregelen worden getroffen;

- dat er tijdens de bouwfase de scheiding van het woonverkeer en bouwverkeer als uitgangspunt wordt genomen, om de verkeersveiligheid van de omgeving te waarborgen;

- dat de ontsluiting van de Blikslagerij op de Brabantialaan enkel mogelijk gemaakt wordt voor het bouwverkeer door middel van een fysieke afsluiting;

- dat de Blikslagerij via de Brabantialaan de enige toegang is voor het gemotoriseerd verkeer van de bewoners;

- dat de Blikslagerij via de ventweg van de Eindhovenseweg enkel toegankelijk is voor uitrijdend verkeer richting de ventweg van de Eindhovenseweg;

- dat de fysieke afsluiting van de Blikslagerij ervoor zorgt dat de woonwijk niet bereikbaar is voor gemotoriseerd verkeer;

- dat de woonwijk bereikbaar wordt gemaakt voor gemotoriseerd verkeer door de huidige uitrit van de Blikslagerij via de Eindhovenseweg voor in- en uitgaand verkeer toegankelijk te maken;

- dat door middel van de benoemde tijdelijke maatregelen de veiligheid van de woonwijk tijdens de bouwfase geoptimaliseerd wordt.

Is het gewenst:

Om in het kader van de ontwikkeling Brabantiapark de volgende tijdelijke maatregelen te nemen:

- de Blikslagerij ter hoogte van de ventweg Eindhovenseweg toegankelijk te maken voor in- en uitrijdend verkeer, door het tijdelijk opheffen van de eenrichtingsweg gedurende de bouwfase.
- de Blikslagerij af te sluiten voor het verkeer en enkel toegankelijk te maken voor bouwverkeer door middel van een fysieke afsluiting;

Gehoord:
Overeenkomstig artikel 24 van het BABW is dit besluit voorgelegd aan de inspecteur van nationale politie, basisteam De Kempen. Dat de inspecteur van nationale politie, akkoord gaat met de voorgenomen verkeersmaatregelen.

Situatietekening:

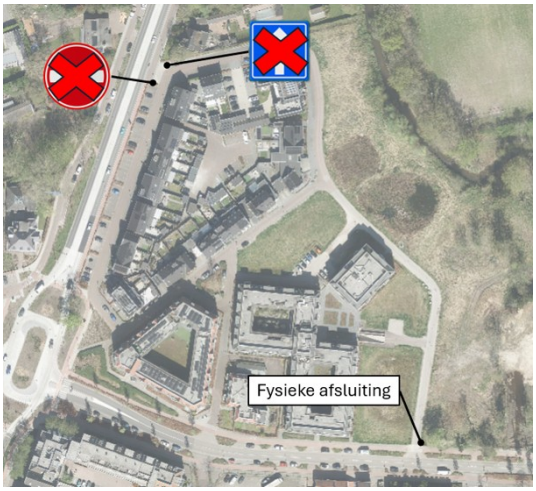

BESLUITEN:
het college van burgemeester en wethouders van Waalre:

- Het tijdelijk opheffen van de eenrichtingsweg tussen de Blikslagerij en de ventweg Eindhovenseweg;

- Het afsluiten van de Blikslagerij voor de ontsluiting van gemotoriseerd verkeer, door middel van een fysieke afsluiting.

MEDEDELINGEN
Voor het inzien van het verkeersbesluit kunt u telefonisch een afspraak maken: 040 – 2282500. U kunt het verkeersbesluit ook inzien via de site van het Gemeenteblad op www.officielebekendmakingen.nl/gemeenteblad. Het verkeersbesluit treedt in werking met ingang van de dag, nadat de ter inzage termijn van zes weken is verstreken.

BEZWAAR
Op grond van de Algemene wet bestuursrecht kan iedereen wiens belang rechtstreeks bij een besluit is betrokken, hiertegen een met reden omkleed bezwaarschrift indienen. Dit besluit treedt in werking na bekendmaking in het Gemeenteblad. Belanghebbenden kunnen binnen zes weken na publicatie van dit besluit in het Gemeenteblad bezwaar maken bij burgemeester en wethouders van Waalre, Postbus 10.000, 5580 GA Waalre. Het bezwaarschrift moet de naam en het adres vermelden van degene die bezwaar maakt, zijn ondertekend en de datum vermelden waarop het is opgesteld. In het bezwaarschrift moet ook worden aangegeven tegen welk besluit bezwaar wordt gemaakt en waarom het bezwaar wordt gemaakt. Door het indienen van het bezwaarschrift wordt dit besluit niet opgeschort.

Bij de voorzieningenrechter van de Rechtbank Oost-Brabant, postbus 90125, 5200 MA 's-Hertogenbosch, kan een verzoek om voorlopige voorziening worden ingediend. Een dergelijk verzoek kan pas worden gedaan als het bezwaarschrift is ingediend en onverwijlde spoed, gelet op de het betrokken belang, dat vereist. Voor de behandeling van het verzoek wordt een bedrag aan griffierecht geheven.

Waalre, d.d. 18 juni 2026
BURGEMEESTER EN WETHOUDERS VAN WAALRE
Namens hen,
Beleidsadviseur verkeer en mobiliteit