

## Gemeente Beekdaelen - Verkeersbesluit - Instellen individuele invalidenparkeerplaats in 't Kleinven te Schinveld.

Z/26/220405 INT.408594

Burgemeester en wethouders van de gemeente Beekdaelen;

### Overwegingen ten aanzien van het besluit

#### Wettelijke grondslag

Op grond van artikel 15, eerste lid, van de Wegenverkeerswet 1994 moet een verkeersbesluit worden genomen voor de plaatsing of verwijdering van de in artikel 12 van het Besluit administratieve bepalingen inzake het wegverkeer genoemde verkeerstekens, alsmede voor onderborden voor zover daardoor een gebod of verbod ontstaat of wordt gewijzigd;

Op grond van artikel 15, tweede lid, van de Wegenverkeerswet 1994, de bevoegdheid bestaat om maatregelen te treffen omtrent het wijzigen van de inrichting van de weg of tot het verwijderen van voorzieningen ter regeling van het verkeer;

Ingevolge het Mandaatbesluit Beekdaelen d.d. 19 december 2023 onder artikel 4 en 5 het nemen van verkeersbesluiten is gemandateerd aan de ambtenaar die in het kader van een goede uitoefening van zijn taken en bevoegdheden nodig zijn en overeenstemmen met de taken en verantwoordelijkheden van de organisatie-eenheid Ruimte c.q. taakveld Verkeer waarbinnen de ambtenaar werkzaam is.

#### Doelstelling en motivering

##### Doelstelling

Uit oogpunt van het in stand houden van de weg en het waarborgen van de bruikbaarheid daarvan, en het zoveel mogelijk waarborgen van de vrijheid van het verkeer (artikel 2 Wegenverkeerswet 1994 lid 1), is het gewenst om in 't Kleinven t.h.v. nummer 10 te Schinveld een individuele invalidenparkeerplaats op kenteken aan te leggen.

##### Motivering

Hierbij is het volgende overwogen:

- dat de betrokkene, op basis van zijn invaliditeit, heeft verzocht om nabij zijn woonadres een individuele invalidenparkeerplaats op kenteken aan te leggen als bedoeld in artikel 26 lid c van het RVV 1990;
- dat de betrokkene in het bezit is van een geldige gehandicaptenparkeerkaart;
- dat de betrokkene zich thans niet of slechts met grote moeite anders dan over een korte afstand te voet kan voortbewegen;
- dat verder geconstateerd is dat in de directe omgeving van het woonadres van de betrokkene geen algemene invalidenparkeerplaatsen aanwezig zijn waar betrokkene gebruik van zou kunnen maken;
- dat de gemeente Beekdaelen van mening is dat mindervalide weggebruikers de mogelijkheid moeten hebben om in de directe nabijheid van de eigen woning te kunnen parkeren aangezien zij daardoor in staat zijn om een actief en mobiel leven te leiden en aan het algemeen maatschappelijk verkeer kunnen deelnemen;
- dat de weg waarop deze verkeersmaatregelen worden getroffen in beheer is bij de gemeente Beekdaelen.

#### Overleg

Onderhavige verkeersmaatregel is voorgelegd aan de Taakaccenthouder Verkeer Brunssum/Landgraaf van de Politie Limburg. Hiermee is voldaan aan het bepaalde in artikel 24 van het Besluit administratieve bepalingen inzake het wegverkeer.

#### Belangenafweging

De gemeentelijke belangen om mindervalide burgers te faciliteren c.q. de belangen van de aanvrager om deel te kunnen nemen aan het algemeen maatschappelijk verkeer wegen in dit geval zwaarder dan de belangen van overige belanghebbenden. Door het treffen van de maatregel worden overige belang-

hebbenden niet onevenredig benadeeld omdat er voldoende openbare parkeerplaatsen aanwezig zijn voor valide weggebruikers.

Niet is gebleken dat belanghebbenden onevenredig zullen worden benadeeld door de genoemde verkeersmaatregel, dan wel dat door de te treffen verkeersmaatregel een onduidelijke verkeerssituatie zal ontstaan.

### **Besluit**

Op grond van vorenstaande overwegingen besluiten burgemeester en wethouders:

1. Door plaatsing van bord E6 van bijlage 1 van het RVV 1990 met onderbord en markering, een individuele gehandicaptenparkeerplaats te reserveren ten behoeve van het voertuig van de betrokkene als bedoeld in artikel 26 van het RVV 1990 In 't Kleinven t.h.v. nr. 10 te Schinveld (zie situatieschets);
2. Dit verkeersbesluit treedt in werking na de bezwaartermijn van 6 weken vanaf de dag van publicatie.

*Beekdaelen, 12 juni 2026*

*Burgemeester en wethouders van Beekdaelen, namens dezen,  
G.Vogels  
Medewerker Beleidsuitvoering Verkeer & Vervoer*

### **Mededelingen**

*Bezwaar- of beroepsclausule  
**Bent u het niet eens met dit besluit?***

*Dan kunt u binnen zes weken na bekendmaking / verzending een bezwaarschrift indienen.*

*Uw bezwaarschrift kunt u sturen naar:*

*Gemeente Beekdaelen*

*College van burgemeester en wethouders*

*Postbus 22000*

*6360 AA Nuth*

*Vermeld het volgende in uw bezwaarschrift:*

1. *Uw naam en adres;*
2. *Uw handtekening;*
3. *De datum van het bezwaar (dagtekening);*
4. *Een omschrijving van het besluit waartegen uw bezwaar is gericht;*
5. *De motivering van uw bezwaar (de gronden).*

*Uw bezwaarschrift zorgt er niet voor dat geen uitvoering mag worden gegeven aan het besluit. In juridische zin betekent dit dat uw bezwaarschrift geen schorsende werking heeft. Om dit te voorkomen kunt u de rechter om een voorlopige voorziening vragen. Dit verzoek kunt u richten aan:*

*Voorzieningenrechter van de Rechtbank Limburg*

*Sector bestuursrecht*

*Postbus 950*

*6040 AZ Roermond*



Afbeelding 1: Invalidenparkeerplaats In 't Kleinven t.h.v. 10



Afbeelding 2: GPP In 't Kleinven 10

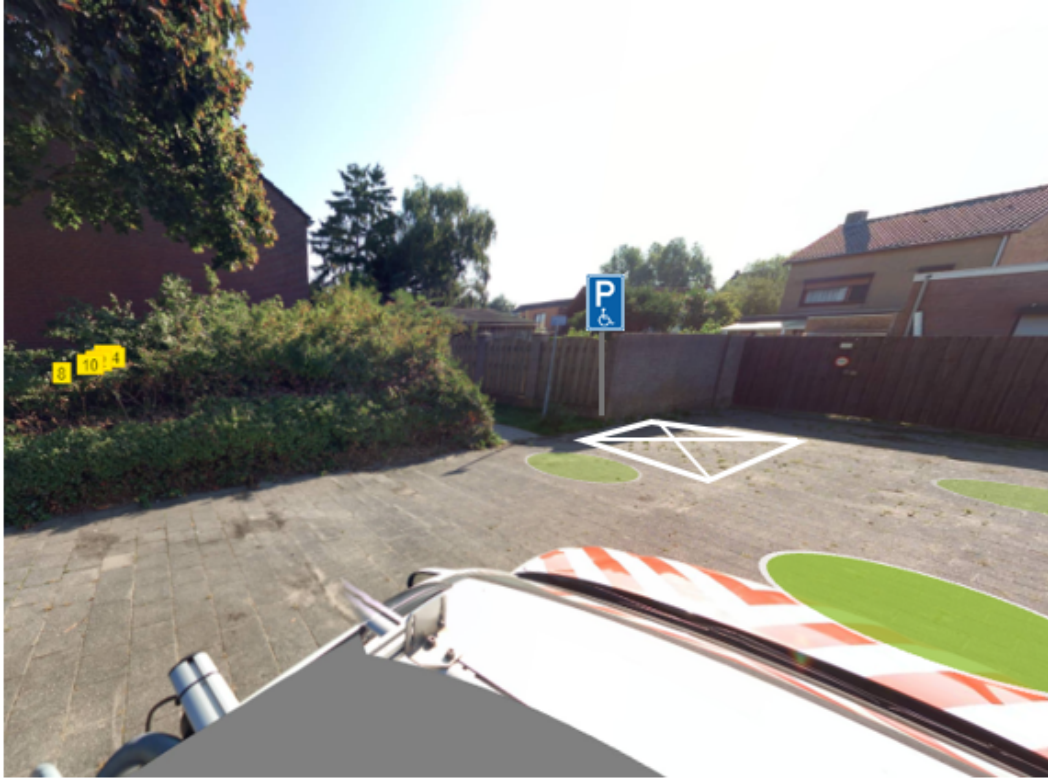

Afbeelding 3: GPP In 't Kleinven t.h.v. nr. 10