Gemeente Borger-Odoorn

GEMEENTEBLAD

Officiële uitgave van de gemeente Borger-Odoorn

Nr. 246223

26 mei

2026

Verkeersbesluit instellen geslotenverklaring op de Nieuwe Dijk te Exloo en instellen 60 km/u zone Lofar-gebied

Burgemeester en wethouders van de gemeente Borger-Odoorn
Zaaknummer 40134-2026

Gelet op:

- de bepalingen in de Wegenverkeerswet 1994, het Reglement Verkeersregels en Verkeerstekens 1990 (RVV1990), het Besluit Administratieve Bepalingen inzake het wegverkeer (BABW) en de Algemene wet bestuursrecht (Awb);
- het Mandaatbesluit Borger-Odoorn 2020.

Overwegingen ten aanzien van het besluit:
Wettelijke grondslag:

Op grond van artikel 18, eerste lid, van de Wegenverkeerswet 1994 is burgemeester en wethouders de bevoegdheid toegekend verkeersbesluiten te nemen en dat deze bevoegdheid in de gemeente Borger-Odoorn op grond van het Mandaatbesluit Borger-Odoorn 2020 is gemandateerd aan de afdelingsmanagers en teamleiders;

Besluitverplichting:

Op grond van artikel 15, eerste lid van de Wegenverkeerswet 1994 moet een verkeersbesluit worden genomen voor de plaatsing of verwijdering van de in artikel 12 van het BABW genoemde verkeerstekens, alsmede voor de onderborden voor zover daardoor een gebod of verbod ontstaat of wordt gewijzigd;

Op grond van artikel 15, tweede lid van de Wegenverkeerswet 1994 moet een verkeersbesluit worden genomen voor maatregelen op of aan de weg tot wijziging van de inrichting van de weg of tot het aanbrengen of verwijderen van voorzieningen ter regeling van het verkeer geschieden krachtens een verkeersbesluit, indien de maatregelen leiden tot een beperking of uitbreiding van het aantal categorieën weggebruikers dat van een weg of weggedeelte gebruik kan maken;

Dat uit oogpunt van:

het verzekeren van de veiligheid op de weg;

het voorkomen of beperken van door het verkeer veroorzaakte overlast, hinder of schade alsmede de gevolgen voor het milieu, bedoeld in de Wet milieubeheer;

kortom belangen die worden genoemd in artikel 2, de leden 1 en 2 van de Wegenverkeerswet, anders gezegd de belangen die kunnen leiden tot het vaststellen van een verkeersbesluit;

Het gewenst is om:

1. Een geslotenverklaring in te stellen voor gemotoriseerd verkeer, met uitzondering van landbouwverkeer, op de Nieuwe Dijk tussen Exloërveen en Exloo;
2. Een 60 km/u zone in te stellen in het Lofar-gebied.

Motivering:

De gemeente Borger-Odoorn heeft de wens om toeristische-recreatieve bestemming van het Lofar-gebied te versterken. Hierom is het gewenst om dit gebied aantrekkelijker te maken voor verblijven en doorgaand gemotoriseerd verkeer in het gebied zoveel mogelijk te beperken. Ook zijn de wegen in het Lofar-gebied gecategoriseerd als erftoegangswegen. Deze combinatie maakt doorgaand gemotoriseerd verkeer ongewenst. Om dat af te dwingen is meer nodig dan alleen verkeersborden en wordt op een nader te bepalen plek een landbouwsluis aangelegd. Met deze maatregel kunnen akkerbouwers met hun werktuigen bij hun percelen komen. Met deze maatregel wordt de verkeersveiligheid bevorderd. Op het kruispunt van Exloërveen met 1e Exloërmond in het bijzonder.

Overleg politie:

In overeenstemming met artikel 24 van het BABW is overleg gepleegd met de gemachtigde van de korpschef van de nationale politie, regio Noord-Nederland.

Besluiten:

1. Door middel van het plaatsen van bord C12, van bijlage 1 van het RVV 1990, op de Nieuwe Dijk tussen Exloo en Exloërveen een geslotenverklaring in beide richtingen in te stellen voor gemotoriseerd verkeer met onderbord OB55 (uitgezonderd tractoren) en een landbouwsluis waardoor landbouwverkeer van de geslotenverklaring wordt uitgezonderd;
2. Door middel van het plaatsen van borden A1-60 en A2-60, van bijlage 1 van het RVV 1990, een 60 km/u in te stellen/ uit te breiden in het Lofar-gebied op de volgende locaties:
   a. Osdijk
   b. Zuurdijk
   c. Nieuwedijk
   d. Beeksdijk
   e. Velddijk
   f. Vosholtsdijk
   g. Nieuwe Dijk
   h. Oostervleddersdijk
   i. Kleunveensdijk

Een en ander volgens onderstaande situatietekeningen.

Situatietekeningen

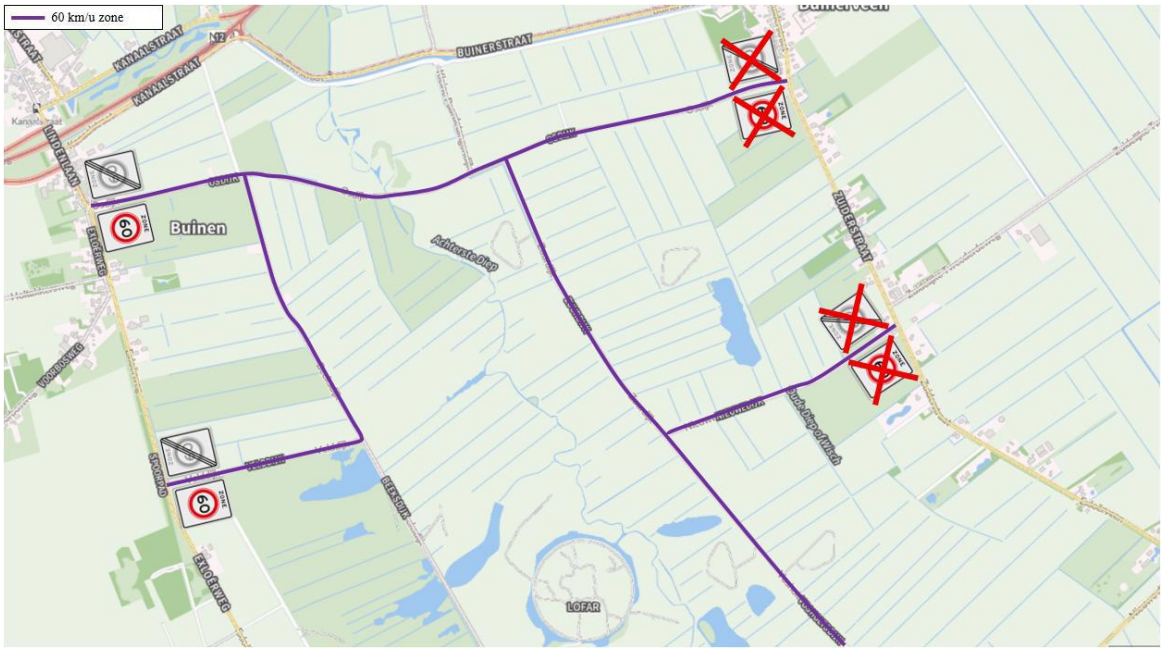



Exloo, 26 mei 2026

Burgemeester en wethouders van Borger-Odoorn
Namens deze,
G.B.H. Rossèl
Afdelingsmanager Realisatie en Buitendienst

Bezwaar- of beroepsclausule

Op grond van de Algemene wet bestuursrecht kunnen belanghebbenden tegen dit besluit binnen zes weken na de dag van bekendmaking een bezwaarschrift indienen. Het bezwaarschrift moet gericht worden aan het college van burgemeester en wethouders van Borger-Odoorn, Postbus 3, 7875 ZG, Exloo.

Het maken van bezwaar heeft geen opschortende werking op de inwerkingtreding van dit besluit.

Het bezwaarschrift dient te zijn ondertekend en ten minste het volgende te bevatten:

Naam en adres van de indiener(s);

De dagtekening;

Een omschrijving van het besluit waartegen het bezwaarschrift gericht;

De gronden van het bezwaar.

Bij de Voorzieningenrechter van de Afdeling Bestuursrecht van de rechtbank Noord-Nederland, Postbus 150, 9700 AD, Groningen, kan een verzoek om voorlopige voorziening (waaronder schorsing) worden ingediend. Zo'n verzoek kan pas worden gedaan als het bezwaarschrift is ingediend en onverwijlde spoed dat vereist. Voor de behandeling van het verzoek wordt een bedrag aan griffierecht geheven.