

Onderwerp: Verkeersbesluit instellen parkeerverbod aan twee zijden op de Elft tussen de Koningin Wilhelminalaan en de Slingerweg, Hippolytushoef.

Burgemeester en wethouders van de gemeente Hollands Kroon zijn op grond van artikel 18, eerste lid onder d, van de Wegenverkeerswet 1994, bevoegd dit verkeersbesluit te nemen. Het college van burgemeester en wethouders van de gemeente Hollands Kroon heeft de bevoegdheid tot het nemen van een verkeersbesluit gemandateerd middels de vastgestelde mandaat regeling.

Vereiste van besluit

Op grond van artikel 15, eerste lid, van de Wegenverkeerswet 1994 moet een verkeersbesluit worden genomen voor de plaatsing of verwijdering van de in artikel 12 van het Besluit administratieve bepalingen inzake het wegverkeer genoemde verkeerstekens, alsmede voor onderborden voor zover daardoor een gebod of verbod ontstaat of wordt gewijzigd.

Motivering

Uit het oogpunt van het verzekeren van de veiligheid op de weg en het in stand houden van de weg en het waarborgen van de bruikbaarheid daarvan, zoals benoemd in artikel 2 van het WVV 1994, is het gewenst om op de Elft tussen de Koningin Wilhelminalaan en de Slingerweg te Hippolytushoef de volgende verkeersmaatregel te nemen:

1. Het instellen van een parkeerverbod aan twee zijde van de Elft te Hippolytushoef.

Het parkeerverbod wordt gerealiseerd door het plaatsen van verkeersteken E1 (parkeerverbod) als bedoeld in bijlage 1 van het Reglement verkeersregels en verkeerstekens 1990 (RVV 1990). Met het bovenstaande wordt beoogd uitvoering te geven aan de in artikel 2 van de Wegenverkeerswet 1994 genoemde doelstellingen, in het bijzonder: het verzekeren van de veiligheid op de weg, het beschermen van weggebruikers en passagiers en het waarborgen van een goede doorgang van het verkeer.

Belangenafweging

De Elft te Hippolytushoef is gecategoriseerd als erftoegangsweg binnen de bebouwde kom en kent een snelheidsregime van 30 km/uur. De weg vervult zowel een verblijfsfunctie als een ontsluitende functie. Aanleiding voor het nemen van dit besluit is de veiligheid van de zwakke verkeersdeelnemer, in het bijzonder leerlingen van de nabijgelegen school. Door het parkeren van voertuigen aan beide zijden van de rijbaan ontstaan regelmatig onoverzichtelijke en verkeersonveilige situaties voor deze kwetsbare verkeersdeelnemers. Daarnaast is geconstateerd dat het kruispunt regelmatig wordt geblokkeerd door geparkeerde auto's, hetgeen leidt tot belemmering van de verkeersafwikkeling en problemen voor hulpdiensten en ander verkeer. Het vrijhouden van het kruispunt is noodzakelijk om de bereikbaarheid en verkeersveiligheid te borgen. Het belang van verkeersveiligheid, overzichtelijkheid en het voorkomen van blokkades van het kruispunt weegt zwaarder dan het individuele belang van het parkeren op het betreffende weggedeelte. Eventuele nadelige gevolgen voor weggebruikers worden daarom aanvaardbaar geacht.

Advies politie

Overeenkomstig artikel 24 van het Besluit administratieve bepalingen inzake het wegverkeer is er op 09 april 2026 overleg geweest met de gemandateerde van de politiechef, eenheid Noord-Holland, en deze kan instemmen met bovengenoemde maatregel.

Besluit

Op grond van vorenstaande overwegingen besluiten burgemeester en wethouders om:

- Door middel van het plaatsen van bord E1 van bijlage 1 van het RVV 1990 een parkeerverbod in te stellen aan twee zijden van de Elft, tussen de Koningin Wilhelminalaan en de Slingerweg, te Hippolytushoef.
- Bovengenoemde te realiseren conform bijgevoegde situatietekening.

Situatieschets

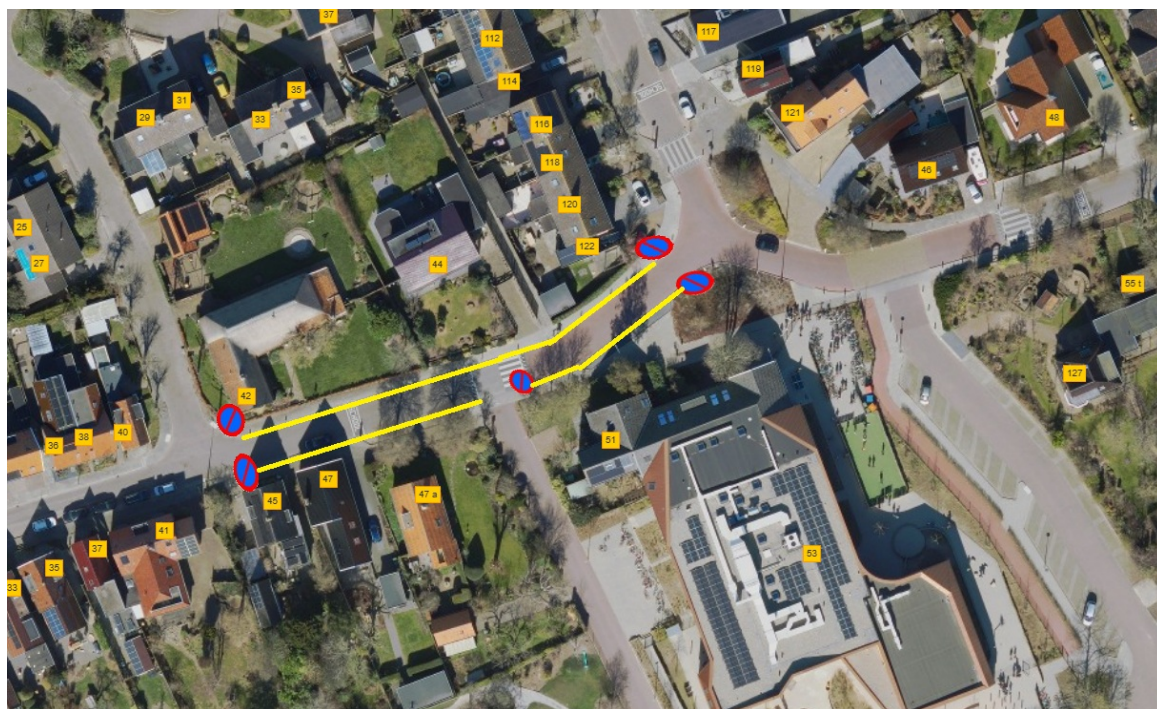

Afschriften

Politie Noord-Holland

Ondertekening

Namens burgemeester en wethouders van Hollands Kroon

M. Wassenaar

Medewerker Verkeer

Bezwaar

Tegen dit besluit kan binnen zes weken na publicatie hiervan door belanghebbenden bezwaar worden gemaakt via de website www.hollandskroon.nl/bezwaar-maken. Tijdens de bezwaarprocedure blijft het genomen besluit van kracht. Meer informatie over de behandeling van uw bezwaarschrift kunt u vinden op www.hollandskroon.nl/bezwaar-maken. Heeft u er veel belang bij dat dit besluit niet in werking treedt, dan kunt u een voorlopige voorziening vragen bij de Voorzieningenrechter van de Rechtbank Noord-Holland, Postbus 1621, 2003 BR Haarlem. Dit kan alleen als u ook bezwaar maakt bij de gemeente. Wanneer een voorlopige voorziening wordt aangevraagd treedt het besluit pas in werking nadat hierover een beslissing is genomen.