

Verkeersbesluit – Gereserveerde gehandicaptenparkeerplaats – 't Schaar

Burgemeester en wethouders van Blaricum,

Gelet op:

- artikel 18, lid 1 onder d van de Wegenverkeerswet 1994 (hierna: WVV 1994) dat verkeersbesluiten worden genomen door burgemeester en wethouders voor zover zij betreffen het verkeer op wegen, welke niet in beheer zijn bij het Rijk, de provincie of een waterschap;
- artikel 15, lid 1 van WVV 1994, dat de plaatsing van de bij algemene maatregel van bestuur aangewezen verkeerstekens en onderborden, voor zover daarvoor een gebod of een verbod ontstaat, geschiedt krachtens een verkeersbesluit;
- artikel 12 van het Besluit Administratieve Bepalingen inzake het Wegverkeer (hierna: BABW) dat de plaatsing van verkeersteken(s) E6 van bijlage 1 van het Reglement Verkeersregels en Verkeerstekens 1990 (hierna: RVV 1990) moet geschieden krachtens een verkeersbesluit;
- artikel 24 van het BABW dat verkeersbesluiten worden genomen na overleg met de politie Regio Midden Nederland, district Gooi en Vechtstreek, cluster Noord;

Overwegende dat:

- de gemeente een aanvraag heeft ontvangen voor het realiseren van een gereserveerde gehandicaptenparkeerplaats op 't Schaar;
- aanvrager in bezit is van een gehandicaptenparkeerkaart voor bestuurder of passagier, of van deur tot deur afhankelijk is van hulp van de bestuurder;
- aanvrager niet beschikt over een (bruikbare) parkeerplaats op eigen terrein;
- het daarom gewenst is om aan aanvrager een gehandicaptenparkeerplaats op kenteken toe te wijzen, zodat aanvrager is verzekerd van een parkeerplaats dichtbij de woning en de loopafstand tussen de woning en de auto zoveel mogelijk wordt beperkt;
- hierdoor één parkeerplaats wordt onttrokken aan de openbare parkeercapaciteit, maar dat dit niet opweegt tegen het belang van de aanvrager om te beschikken over een parkeervoorziening dicht bij de woning;
- de voorgestelde locatie ten opzichte van andere locaties meer geschikt is omdat deze parkeerplaats op (de meest) korte loopafstand is gelegen van het adres van de aanvrager en er voor de aanvrager voldoende ruimte is om goed in- en uit te stappen;
- een gereserveerde gehandicaptenparkeerplaats kan worden gerealiseerd door het plaatsen van het bord E6 'gehandicaptenparkeerplaats' en onderbord met kenteken van de aanvrager;
- bovengenoemde verkeersmaatregel, conform artikel 2 lid 1 van de WVV 1994, strekt tot het beschermen van (mindervalide) weggebruikers en passagiers en het in stand houden van de weg en het waarborgen van de bruikbaarheid daarvan (voor de aanvrager);
- de in dit verkeersbesluit onder 'besluiten' genoemde wegen in beheer zijn bij de gemeente Blaricum, en gelegen zijn binnen de bebouwde kom;
- overeenkomstig artikel 24 van het Besluit administratieve bepalingen inzake het wegverkeer overleg hierover heeft plaatsgevonden met de politie Regio Midden Nederland, district Gooi en Vechtstreek, cluster Noord, en dat positief is geadviseerd;

BESLUIT

1. Door middel van het plaatsen van bord E6 van bijlage 1 van het RVV 1990 en onderbord met kenteken, tot het aanwijzen van een gereserveerde gehandicaptenparkeerplaats op 't Schaar, ter hoogte van 47.

Situatietekening

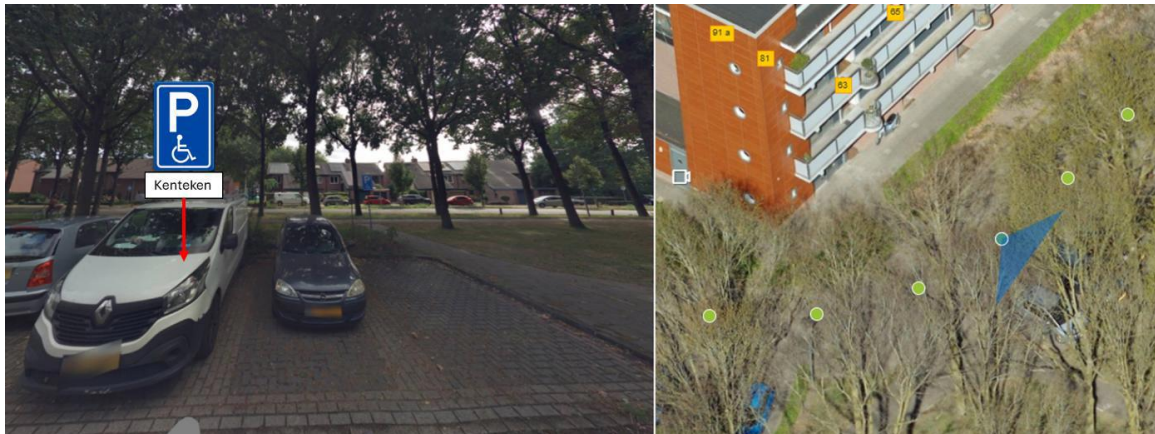

Eemnes, 16 april 2026

Namens het college van burgemeester en wethouders van Blaricum,

K. Jordans

Teamleider Ruimtelijke Ontwikkeling

BEL Combinatie

Als u het niet eens bent met het besluit kunt u ons een bezwaarschrift sturen. Uw bezwaarschrift moet binnen 6 weken na de verzenddatum van dit besluit bij ons binnen zijn.

In uw bezwaarschrift schrijft u:

uw naam en adres;

de datum waarop u het bezwaar schrijft;

tegen welk besluit u bezwaar maakt (liefst met een kopie van die beslissing);

de reden waarom u het niet eens bent met het besluit;

uw handtekening.

Het is mogelijk om digitaal een bezwaarschrift in te dienen via een online formulier. Om digitaal bezwaar te maken, heeft u uw DigiD nodig. Dit is uw elektronische handtekening. Het online formulier vindt u op de pagina 'Bezwaar maken' van de gemeentelijke website.

Als u geen gebruik wilt maken van het digitale bezwaarformulier dan kunt u ook schriftelijk bezwaar maken. Stuur uw bezwaarschrift naar:

BEL Combinatie

T.a.v. Commissie bezwaarschriften

Postbus 71

3755 ZH Eemnes

Zie voor meer informatie de bijlage.