



Besluit tot wijziging van het Uitvoerings- & Handhavingsbeleid 2022 e.v.

1. De richtlijnen dwangsommen en termijnen aanvullend op het Uitvoerings- & Handhavingsbeleid 2022 e.v. vast te stellen
2. De werkwijze van behandelen van omgevingsvergunningen en het beoordelen van meldingen aanvullend op het Uitvoerings- & Handhavingsbeleid 2022 e.v. vast te stellen



Richtlijnen dwangsommen en termijnen

Voor de hoogte van dwangsommen en termijnen hadden wij geen richtlijnen vastgesteld in ons U&H-beleid, maar sloten we aan bij het U&H beleid in de regio. Hiermee stellen we deze alsnog deze richtlijnen vast als bijlage bij het evaluatieverslag en het uitvoeringsprogramma U&H en behorende bij ons U&H-beleid.

In de onderstaande tabel zijn voor de meest voorkomende overtredingen de maximale dwangsombedragen en de maximale lengte van de (begunstigings)termijnen opgenomen. De tabel geeft een richtlijn aan en biedt enig houvast bij het bepalen van de hoogte van de dwangsom en de te stellen termijn. De tabel is niet uitputtend bedoeld. Voor overtredingen die niet in deze tabel zijn opgenomen wordt de hoogte van de dwangsom en de te stellen termijn per specifieke situatie nader bepaald of wordt aansluiting bij één soortgelijke overtreding qua zwaarte.

Afhankelijk van de specifieke feiten en omstandigheden van het individuele geval kan gemotiveerd worden afgeweken van de in de tabel genoemde waarden.

Dwangsom en modaliteit

De dwangsom dient voldoende prikkelend te werken om de overtreding te (laten) beëindigen. De dwangsombedragen dienen in redelijke verhouding te staan tot de zwaarte van het geschonden belang en tot de beoogde werking van de dwangsom.

Het opleggen van een last onder dwangsom geschiedt in verschillende wettelijk voorgeschreven vormen (modaliteiten). Deze modaliteiten zijn vastgelegd in artikel 5:32b, eerste lid van de Algemene wet bestuursrecht: een bedrag ineens; een bedrag per tijdseenheid dat de last niet is uitgevoerd dan wel per overtreding van de last. Het bestuursorgaan komt beleidsvrijheid toe bij de keuze voor een van deze modaliteiten.

Begunstigingstermijn

Een last onder dwangsom omvat naast de te nemen herstelmaatregelen ook een termijn, waarbinnen de overtreder de door het bestuursorgaan opgelegde lastgeving kan uitvoeren zonder dat deze het dwangsombedrag verbeurt. Deze begunstigingstermijn mag niet wezenlijk langer worden gesteld dan noodzakelijk om de overtreding te kunnen opheffen.

Vaststelling hoogte dwangsom volgens de interventiematrix LHSO

De vaststelling van de hoogte van de dwangsom wordt afhankelijk gesteld van de gepositioneerde bevinding in de interventiematrix volgens de Landelijke Handhavingstrategie. Er zijn drie bevindingen te onderscheiden:

1. De bevinding is gepositioneerd in de lichte segmenten van de interventiematrix (A1, A2, A3, B1, B2 en C1). In die situatie wordt de dwangsom per tijdseenheid of per overtreding vastgesteld op (plusminus) één derde van het maximumbedrag; het te stellen maximum is het in de tabel opgenomen maximumbedrag. Als de modaliteit 'ineens' is omschreven blijft het dwangsombedrag 'ineens' gelijk aan het maximumbedrag. Een voorbeeld ter illustratie: in de tabel is een maximumbedrag van € 5.000 opgenomen voor een overtreding die binnen de lichte segmenten van de interventiematrix valt. De modaliteit is 'per week' omschreven. De dwangsom wordt in dat geval vastgesteld op $\text{€ } 5.000 / 3 = \pm \text{€ } 1.667$ per week met een maximum van € 5.000.
2. De bevinding is gepositioneerd in de middensegmenten van de interventiematrix (A4, B3, B4, C2, D1 en D2). In die situatie wordt de dwangsom per tijdseenheid of per overtreding vastgesteld op de helft van het maximumbedrag; het te stellen maximum is het in de tabel opgenomen maximumbedrag. Als de modaliteit 'ineens' is omschreven blijft het dwangsombedrag 'ineens' gelijk aan het maximumbedrag. Een voorbeeld ter illustratie: in de tabel is een maximumbedrag van € 4.000 opgenomen voor een overtreding die binnen de middensegmenten van de interventiematrix valt. De modaliteit is 'per overtreding' omschreven. De dwangsom wordt in dat geval vastgesteld op $\text{€ } 4.000 / 2 = \text{€ } 2.000$ per overtreding met een maximum van € 4.000.
3. De bevinding is gepositioneerd in de zware segmenten van de interventiematrix (C3, C4, D3 en D4). In die situatie wordt de dwangsom (per tijdseenheid, per overtreding of ineens) vastgesteld op het maximumbedrag. Een voorbeeld ter illustratie: in de tabel is een maximumbedrag van € 3.000 opgenomen voor een overtreding die binnen de zware segmenten van de interventiematrix valt. De modaliteit is 'per week' omschreven. De dwangsom wordt in dat geval vastgesteld op € 3.000 per week waarbij een maximum geldt van € 3.000.

Recidive



Na het bereiken van het maximale bedrag kan besloten worden om een nieuwe last onder dwangsom, dan wel een last onder bestuursdwang op te leggen. Indien sprake is van herhaling van een overtreding – door dezelfde overtreder op een bepaald perceel – waarvoor in het verleden (binnen de afgelopen twee jaren) reeds een dwangsombeschikking is afgegeven, wordt de te stellen dwangsom verhoogd met 100%.

Taakveld	Overtreding	Modaliteit	Maximum €	Termijn
Algemeen	Geen medewerking verlenen aan toezichthouder	Per overtreding	10.000	Direct
	Niet voldoen aan informatieplicht, zoals het overleggen van ontbrekende gegevens, zoals logboek, administratie, energienota, lekdichtheid, registratie, rapportage etc.	Ineens	1.000	4 weken
Brandveiligheid	Geen melding brandveilig gebruik	Ineens	15.000	8 weken
	Niet naleven voorschriften of maatwerkvoorschriften brandveilig gebruik	Ineens	10.000	2 weken
	Niet naleven voorschrift omgevingsvergunning voor brandveilig gebruik.	Ineens	10.000	8 weken
	Ontbreken document over adequate toepassing constructieonderdeel.	Ineens	3.000	1 week
	Overschrijden totaal onechte en/of ongewenste meldingen brandmeldinstallaties	Per overtreding	5.000	direct
Aanleggen	Aanleggen, bouwen of slopen in strijd met (planregels) omgevingsplan	Ineens	20.000	8 weken
	Aanleggen zonder of in afwijking van een omgevingsvergunning kwalificatie licht: zoals kabels en leidingen, ophogen etc.	Ineens	10.000	6 weken
	Aanleggen zonder of in afwijking van een omgevingsvergunning kwalificatie middel: zoals heiwerkzaamheden, bodem verlagen, gronden afgraven etc.	Ineens	15.000	6 weken
	Aanleggen zonder of in afwijking van een omgevingsvergunning kwalificatie zwaar: zoals watergangen, oppervlakteverhardingen van wegen, regels t.a.v. archeologie etc.	Ineens	20.000	6 weken
Bouwen	Bouwen zonder of in afwijking van omgevingsvergunning, kwalificatie licht: zoals erfafscheiding, tuinmeubilair, vlaggenmasten, schotelantennes, zonweringen etc.	Ineens	5.000	8 weken
	Bouwen zonder of in afwijking van omgevingsvergunning kwalificatie middel: zoals aanbouw aan bestaand hoofdge-	Ineens	20.000	8 weken



	bouw, bijgebouw, overkapping, paardenbak, regels t.a.v. archeologie, afwijking van vergunning t.a.v. woning/bedrijfsgebouw etc.			
	Bouwen zonder omgevingsvergunning kwalificatie zwaar: zoals een woning, bedrijfsgebouw etc.	Ineens	100.000	8 weken
	Bouwen in strijd met het Bbl, kwalificatie licht: zoals technische voorschriften bruikbaarheid etc.	Per week	10.000	8 weken
	Bouwen in strijd met het Bbl, kwalificatie middel: zoals technische voorschriften energiezuinigheid etc.	Per week	15.000	8 weken
	Bouwen in strijd met het Bbl, kwalificatie zwaar: zoals technische voorschriften veiligheid, gezondheid etc.	Per week	20.000	8 weken
Slopen	Slopen zonder of in afwijking van omgevingsvergunning of een melding, kwalificatie licht: zoals het slopen van een bijgebouw zonder asbest etc.	Per week	5.000	6 weken
	Slopen zonder of in afwijking van omgevingsvergunning of een melding, kwalificatie middel: zoals slopen zonder asbest (overig)	Per week	10.000	6 weken
	Slopen zonder of in afwijking van omgevingsvergunning of een melding, kwalificatie zwaar: zoals slopen met (waarschijnlijk) asbest	Per week	30.000	6 weken
Monumenten	Verandering aan, op, in of bij een monument zonder of in afwijking van een omgevingsvergunning.	Ineens	25.000	4 weken
	Verandering in beschermd stad- en dorpsgezichten zonder of in afwijking van een omgevingsvergunning.	Ineens	20.000	4 weken
Strijdig gebruik	Gebruik in strijd met omgevingsplan zoals verkeerd gebruik grond/erf, illegale handelingen buitengebied etc.	Ineens	10.000	8 weken
	Strijdig gebruik omgevingsplan: wonen of bedrijfsmatige activiteiten waar niet toegestaan, etc.	Ineens	20.000	10 weken
Voorschriften Bbl	Ontbreken voorzieningen of niet volgens eisen, kwalificatie licht: zoals rookmelder, blustoestel, vluchtrouteaanduiding, zelfsluitende deur, etc.	Per week	3.000	2 weken
	Ontbreken voorzieningen of niet volgens eisen, kwalificatie middel: zoals brandweeringang, brandmeldinstallatie,	Per week	6.000	4 weken



	aankleding ruimten, verbindingsweg, etc.			
	Ontbreken voorzieningen of niet volgens eisen, kwalificatie zwaar: zoals ontruimingsinstallatie, bluswatervoorziening etc.	Per week	10.000	8 weken
Stillegging bouw	In strijd met stillegging bouw of sloop bouwwerk – bouwen zonder of in afwijking van een omgevingsvergunning (cat. licht): erfafscheiding, tuinmeubilair, vlaggenmasten en soortgelijke bebouwing.	Ineens	10.000	Direct
	In strijd met stillegging bouw of sloop bouwwerk – bouwen zonder of in afwijking van een omgevingsvergunning (cat. middel): aanbouw, bijgebouw, overkapping en soortgelijke bebouwing.	Ineens	15.000	Direct
	In strijd met stillegging bouw of sloop bouwwerk – bouwen zonder of in afwijking van een omgevingsvergunning (cat. zwaar): nieuwe woning of bedrijfsgebouw en soortgelijke bebouwing.	Ineens	50.000	Direct
APV				
Algemeen	Voorwerpen op of aan de weg in strijd met de publieke functie (zoals bloembakken, borden, containers)	per overtreding	2.500	1 week
	Reclame(bord) zonder vergunning	ineens	3.000	1 dag
	Maken of veranderen van uitweg zonder vergunning	ineens	3.000	6 weken
	Langdurig parkeren van voertuigen zoals caravans, aanhangwagens, vrachtwagens	per overtreding	2.500	1 week
	Verbranden van afval of anderszins vuur te stoken	per overtreding	5.000	direct
	Standplaats innemen zonder vergunning	per overtreding	5.000	1 dag
	Geluidsapparatuur/ toestel in werking zonder of in afwijking ontheffing	per week	5.000	1 week
Evenementen	Evenement zonder of in afwijking van vergunning; klein evenement (tot 50 personen)	per overtreding	5.000	direct
	Evenement zonder of in afwijking van; middelgroot evenement (50-100 personen)	per overtreding	10.000	direct
	Evenement zonder of in afwijking van; groot evenement (100 of meer personen)	per overtreding	20.000	direct
Kappen	Zonder of in afwijking omgevingsvergunning kappen dan wel het niet naleven herplantplicht	per week	5.000	4 weken



Kansspelen	Kansspelautomaten en/of speelgelegenheid aanwezig zonder vergunning of overschrijding van het maximum aantal kansspelautomaten	per overtreding	10.000	direct
Sluitingstijden	Niet houden aan regels of ontheffing t.a.v. sluitingstijden	per overtreding	3.000	direct
Openbare ordeverstoring	Op een openbare plaats aanleiding te geven tot ongeregelheden	per overtreding	10.000	direct
Inbrekerswerktuigen	Voorwerp te vervoeren of bij zich te hebben om diefstal te vergemakkelijken	Per overtreding	10.000	direct
Drugshandel op straat	Op een openbare plaats op te houden met het kennelijke doel drugs af te leveren, aan te bieden of te verwerven, daarbij behulpzaam te zijn of daarin te bemiddelen	Per overtreding	20.000	direct



Aanvraag beschikking regulier behandelen

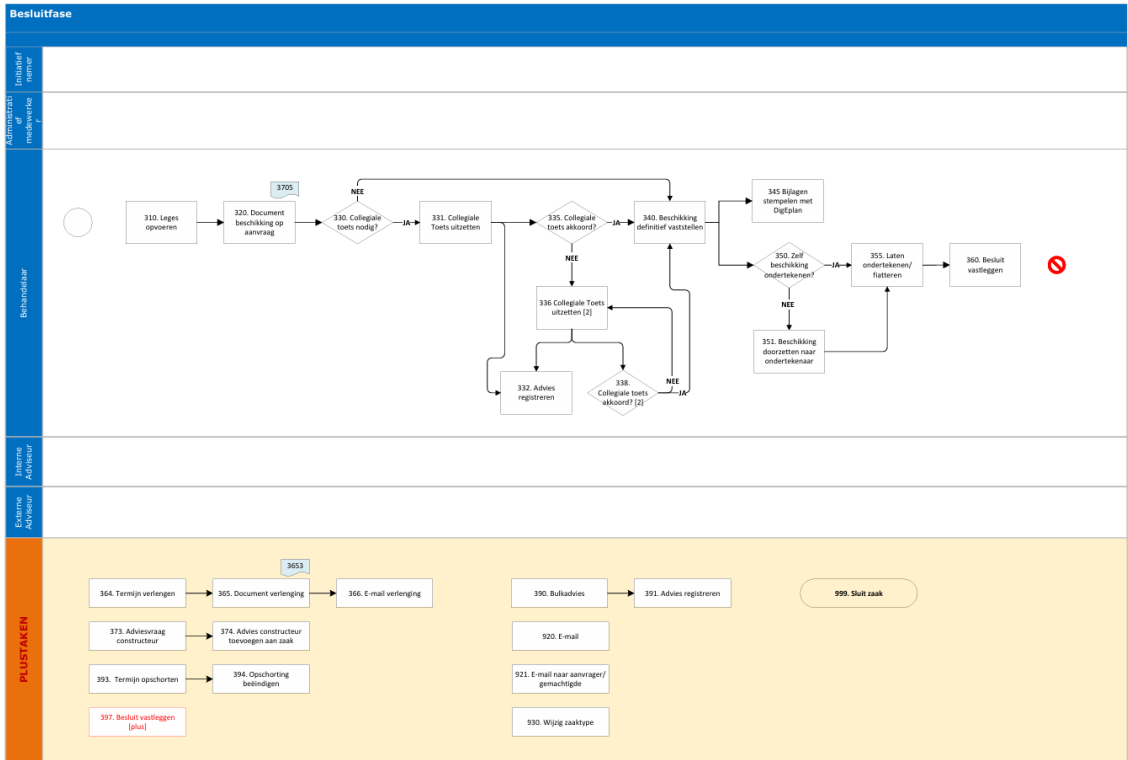

Aanvraag beschikking regulier behandelen

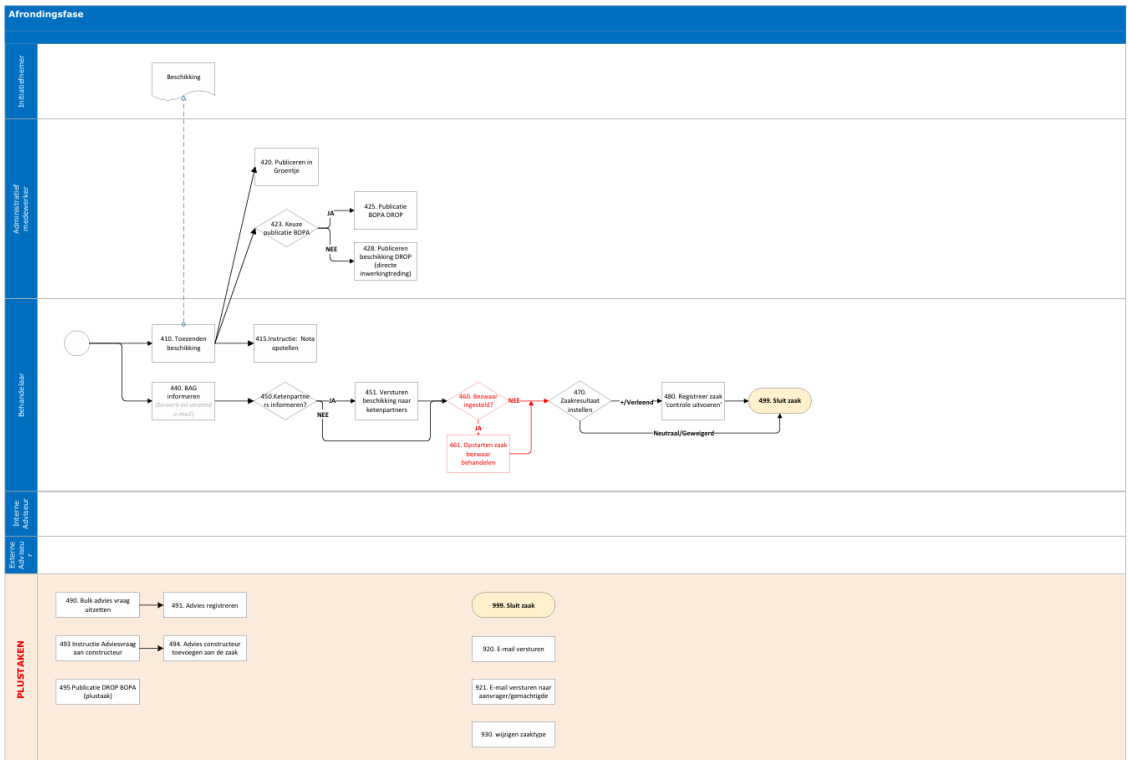

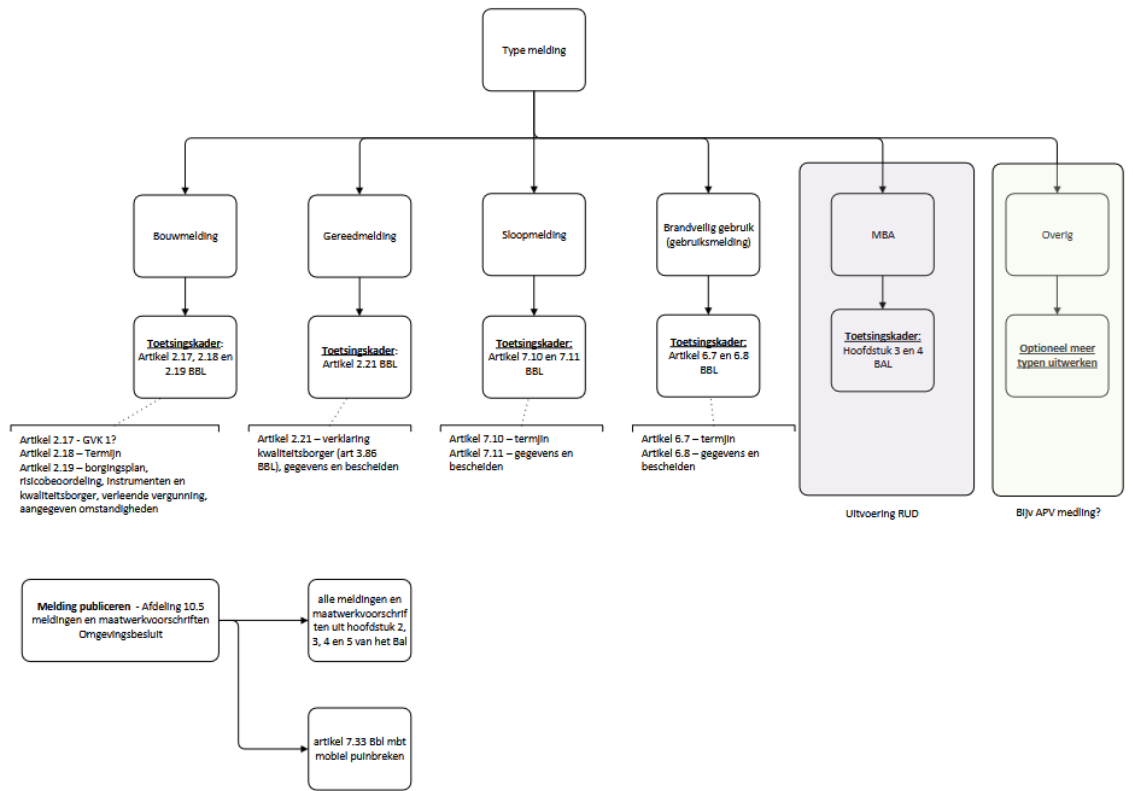
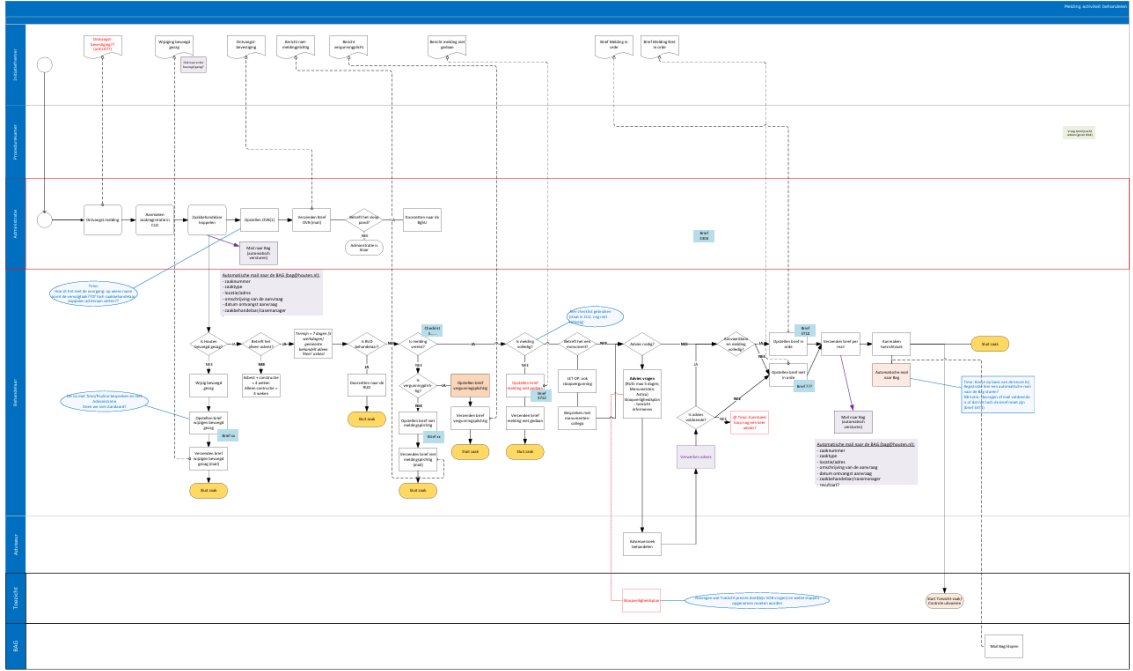



informatieplicht bouw-en sloop-veiligheidsplan (gelijktijdig)

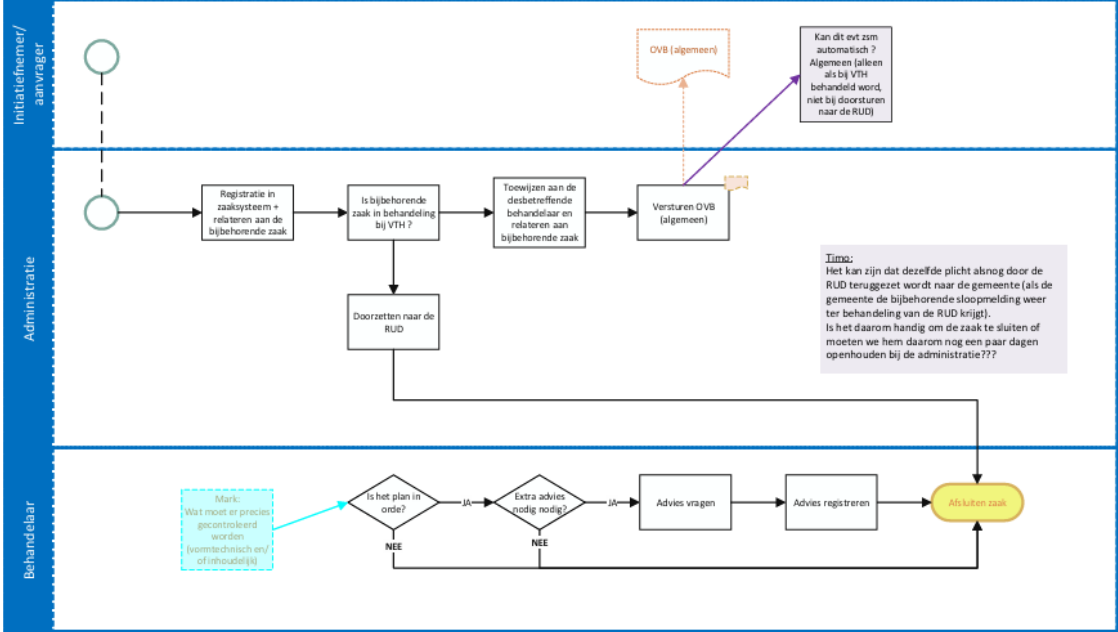

informatieplicht stikstofemissie (gelijktijdig)

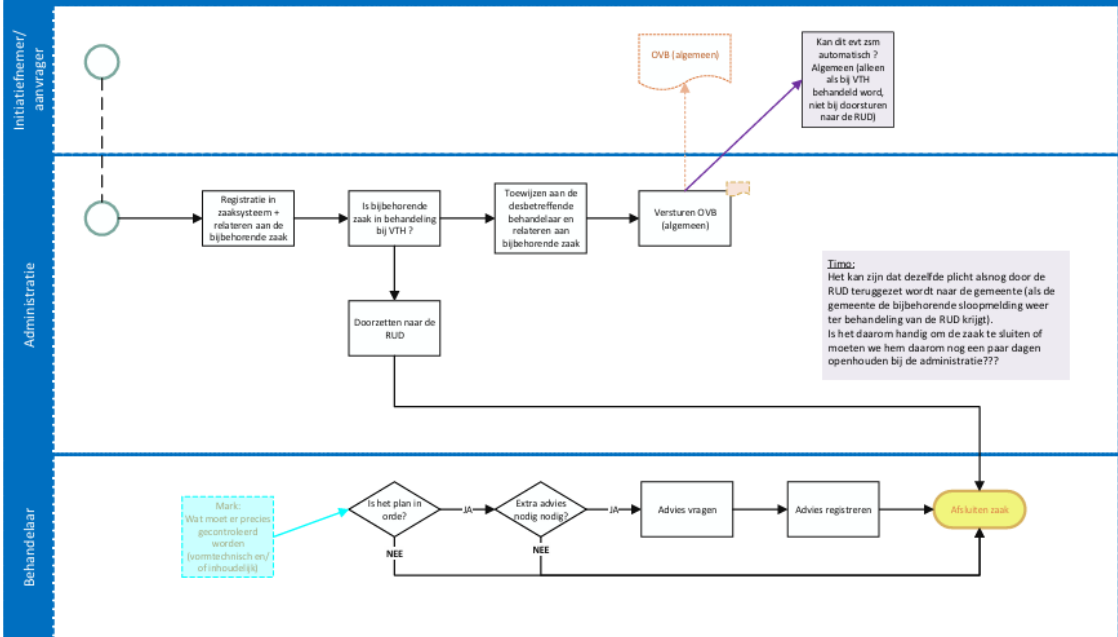



Start bouwwerkzaamheden (2 dagen voorafgaand)

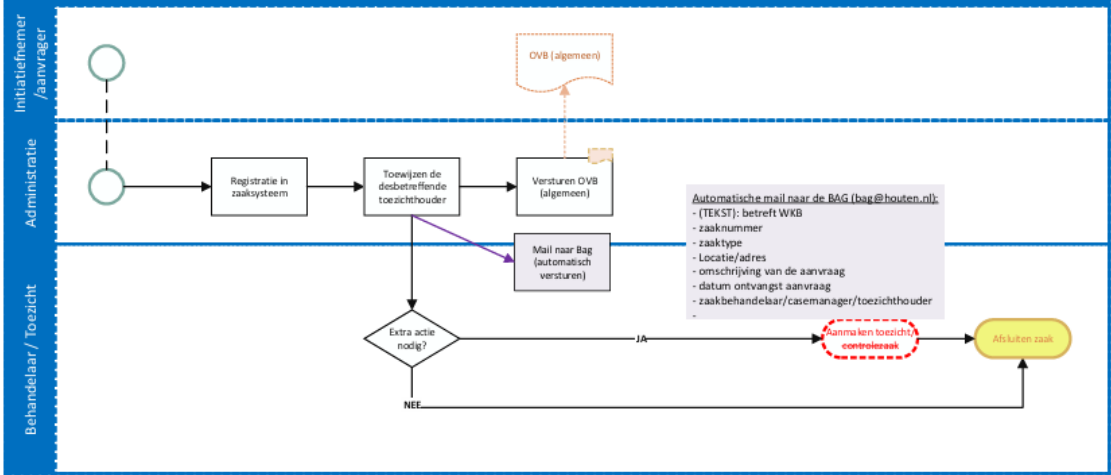

Gereedmelding (2 weken na oplevering)

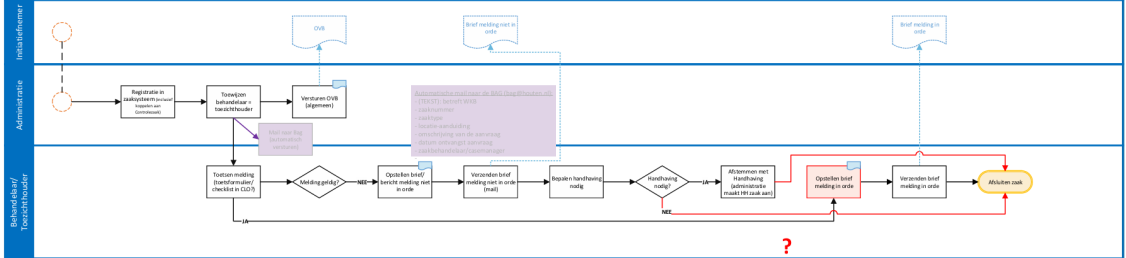

Beëindiging Bouwwerkzaamheden (max 1 dag na beëindiging)

