

Wijziging van de Verordening interferentiegebieden bodemenergiesystemen Den Haag 2020

De raad van de gemeente Den Haag,

gezien het voorstel van het college van 19 december 2023,

gelet op:
artikel 121 en 149 Gemeentewet, en
artikel 2.2b Besluit omgevingsrecht;

besluit vast te stellen de volgende Verordening tot wijziging van de Verordening interferentiegebieden bodemenergiesystemen Den Haag 2020:

Artikel I

De Verordening interferentiegebieden bodemenergiesystemen Den Haag 2020 wordt gewijzigd als volgt:

A Artikel 2 komt te luiden:

Artikel 2 Aanwijzing interferentiegebieden

Ter voorkoming van interferentie tussen gesloten (en tussen gesloten en open) bodemenergiesystemen onderling of anderszins ter bevordering van een doelmatig gebruik van bodemenergie, worden de omkaderde gebieden in bijlage 1, behorende bij deze verordening, aangewezen als interferentiegebied in de zin van artikel 2.2b Besluit omgevingsrecht.

B Artikel 3 vervalt.

C De bijlage 1 behorend bij de Verordening interferentiegebieden bodemenergiesystemen Den Haag 2020 wordt vervangen door de bijlage 1 bij deze verordening.

Artikel II

Deze verordening treedt in werking op de dag na bekendmaking in het gemeentebblad en werkt terug tot 1 januari 2024.

Aldus besloten in de openbare raadsvergadering van 25 januari 2024.
De griffier, Lilianne Blankwaard-Rombouts en de voorzitter, Jan van Zanen.

Bijlage 1 behorende bij de Verordening tot wijziging van de Verordening interferentiegebieden bodemenergiesystemen Den Haag 2020

Overzichtskaart van de vier aangewezen interferentiegebieden bodemenergiesystemen

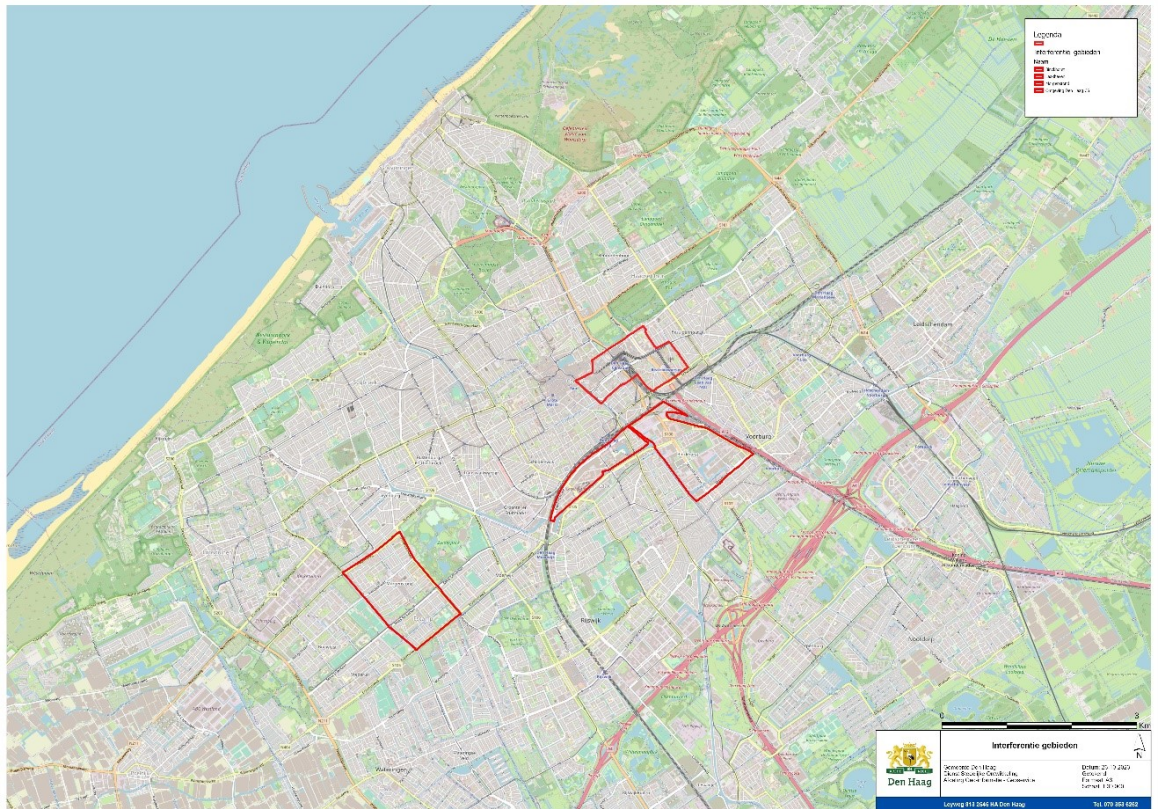

Kaart aanwijzing inferentiegebied bodemenergiesystemen Binckhorst.

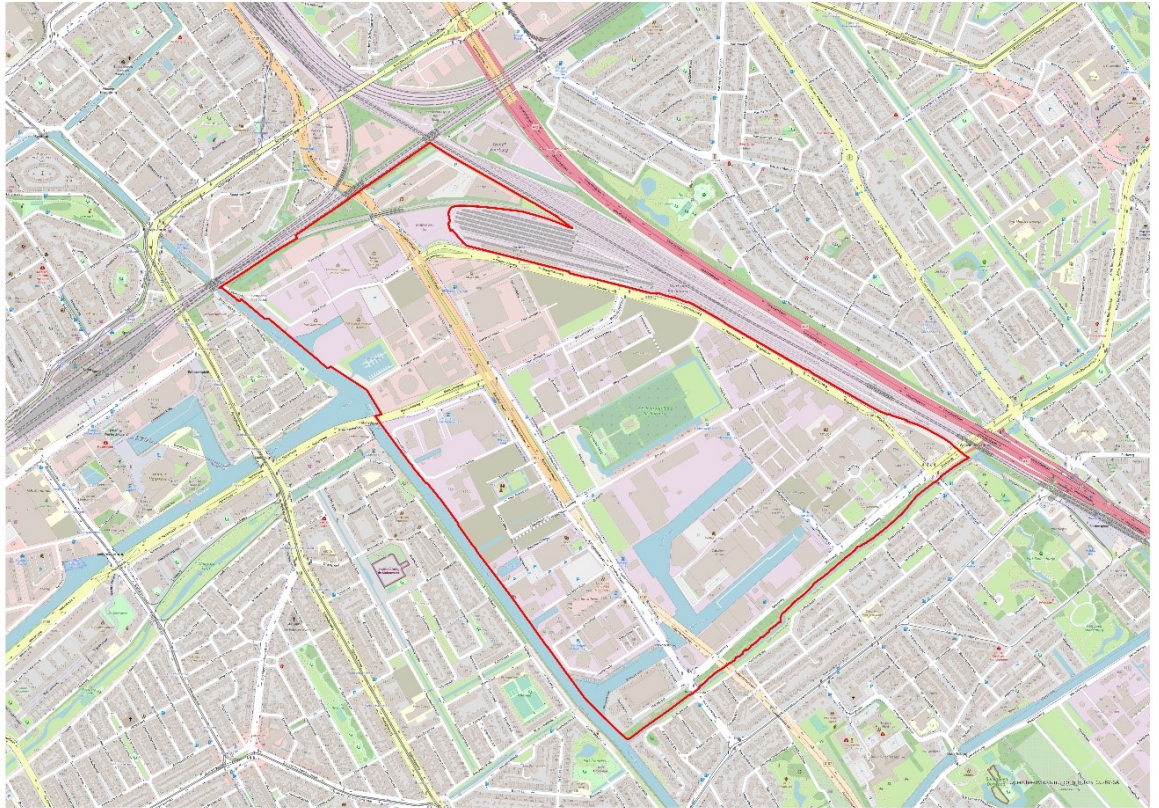

Het gebied wordt begrensd door:

- De spoorbaan ten noorden van het Trekvlietplein als ook ten noorden van de Van Geusastraat;
- De Rijksweg A12 ten oosten van de Van Geusastraat als ook ten oosten van, tot de kruising (onderdoorgang) van, de Maanweg;
- De Maanweg reikende van de onderdoorgang van de Rijksweg A12 tot de kruising met de Binckhorstlaan direct ten noorden van de Corbulokade;
- De watergang direct ten noorden van de Corbulokade zover gelegen ten westen van de brug behorende tot de Binckhorstlaan direct ten noorden van de Corbulokade;
- De watergang Trekvliet strekkend vanaf de lijn evenwijdig aan de Corbulokade tot aan de spoorwegbrug ter hoogte van de onderdoorgangen van het Trekvlietplein en de Bontekoekade.

Kaart aanwijzing interferentiegebied bodemenergiesystemen Laakhaven/College Campus

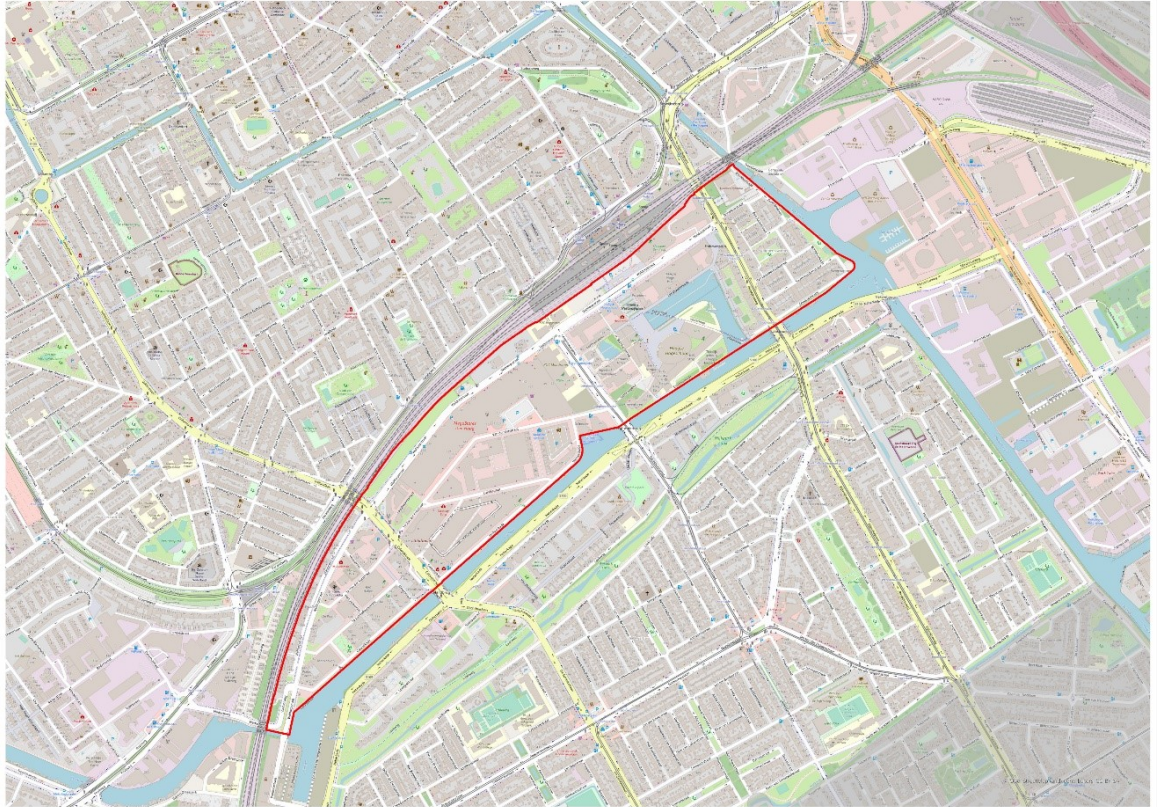

Het gebied wordt begrensd door:

- De spoorbaan ten noorden van de Waldorpstraat (noordelijke begrenzing) als ook ten noorden van de Bontekoestraat (noordoostelijke begrenzing);
- Het gebied ten oosten van de Bontekoekade tot aan de watergang Trekvljet (oostelijke begrenzing) als ook het gebied ten oosten van de Swammerdamstraat en de Goudriaankade tot aan de watergang Trekvljet (zuidoostelijke begrenzing);
- Het gebied ten zuiden van de Goudriaankade tot aan het water van Laakhaven (zuidoostelijke begrenzing) als ook de Cruquiuskade (zuidelijke begrenzing) als ook het gebied ten zuiden van het Stamkartplein, Van der Kunstraat, Lulofsstraat, de Verheeskade en de Calandkade tot aan het water van Laakhaven (zuidwestelijke begrenzing);
- Vanaf de Calandkade naar de Waldorpstraat tot aan het water van het Laakkanaal als ook het gebied ten zuiden de Viaductweg tot aan het Laakkanaal en het spoor (westelijke begrenzing).

Kaart aanwijzing interferentiegebied bodemenergiesystemen Omgeving Den Haag CS

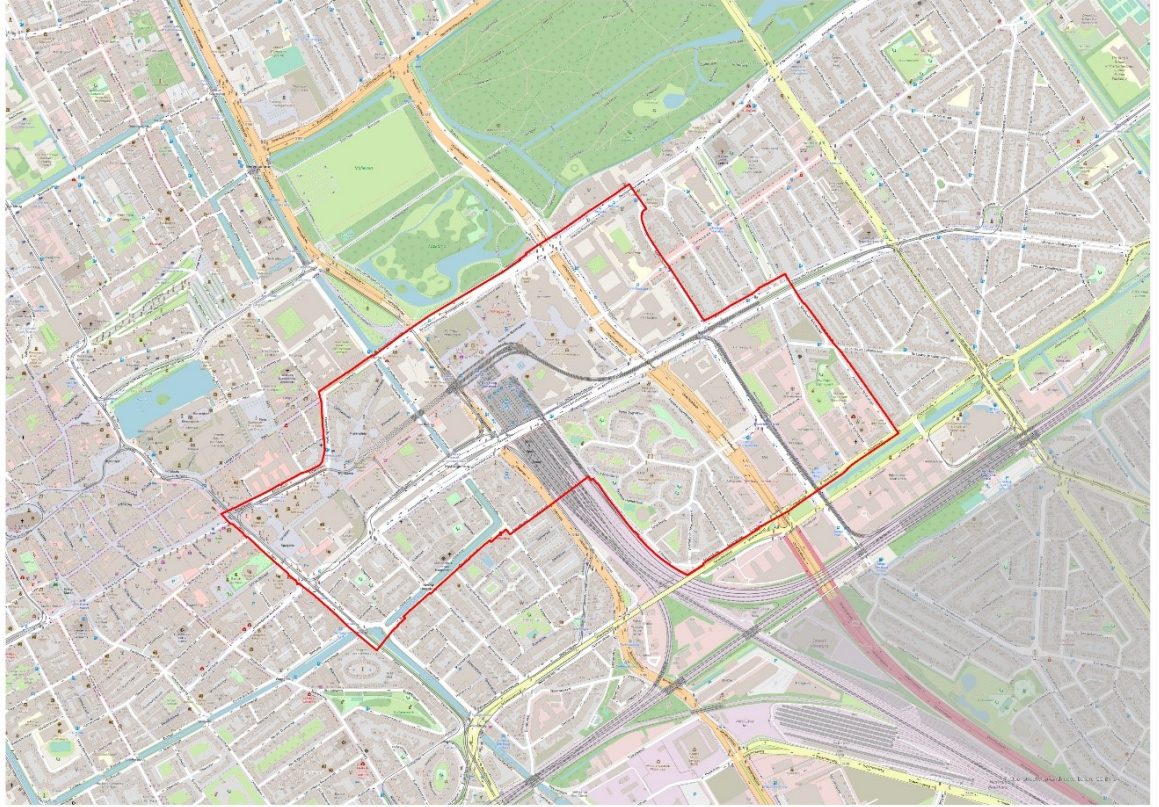

Het gebied wordt begrensd door:

Noordzijde

- Kalvermarkt
- Fluwelen Burgwal
- Herengracht
- Bezuidenhoutseweg

Oostzijde

- Emmapark
- Adelheidstraat
- Juliana van Stolberglaan
- Amalia van Solmsstraat

Zuidzijde

- Schenkade (ten noorden van het Schenkviaduct)
- Spoorbaan Hofpleinlijn
- Amstelstraat
- Boomsluiterskade

Westzijde

- Zieken
- Spui

Kaart aanwijzing interferentiegebied bodemenergiesystemen Morgenstond

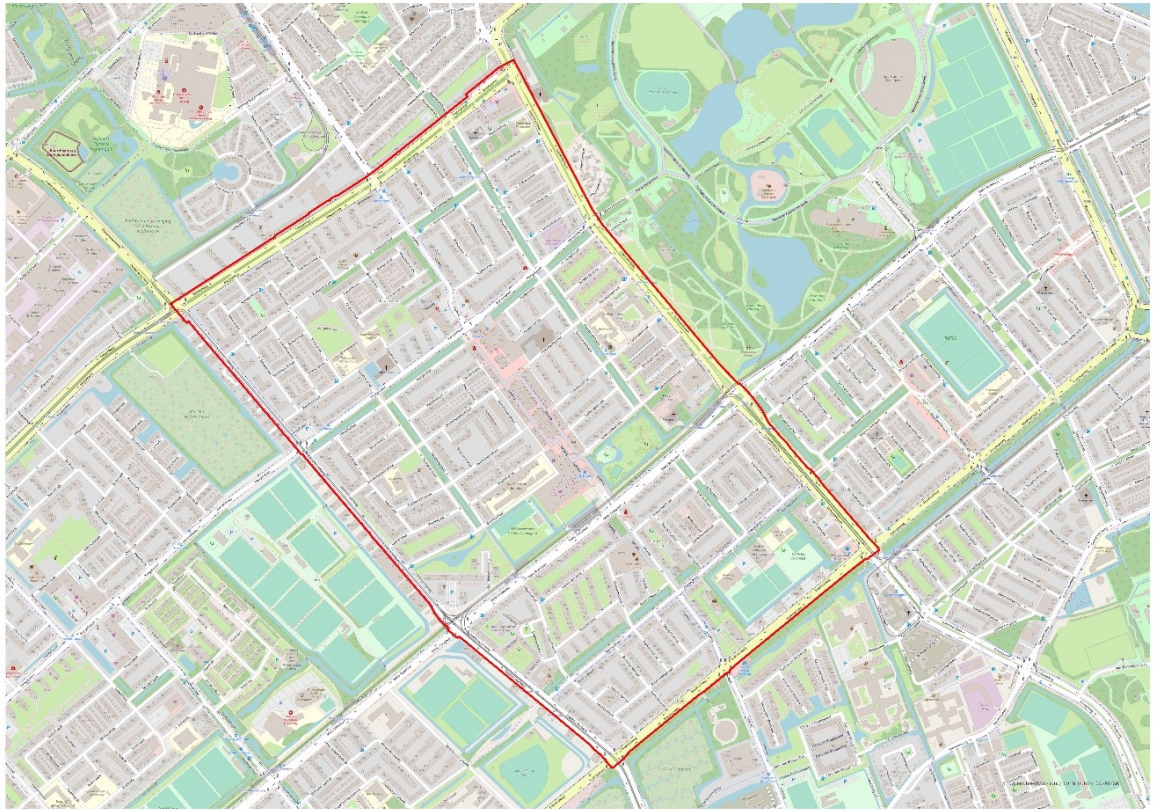

Het gebied wordt begrensd door:

Noordwestzijde

- Meppelweg
- Almeloplein

Noordoostzijde

- Loevesteinlaan

Zuidoostzijde

- Erasmusweg

Zuidwestzijde

Dedemsvaartweg