

Rectificatie: Nadere regels voor de berekening van de bouwkosten 2025

[Deze publicatie betreft een rectificatie omdat de bijlage per abuis niet was opgenomen in de oorspronkelijke publicatie. De oorspronkelijke publicatie is op 4 december 2024 bekendgemaakt, beschikbaar via [Gemeenteblad 2024, 506957.](#)]

Wettelijke grondslag: Legesverordening gemeente Heemskerk

1 Inleiding

Op grond van de Legesverordening worden de leges voor een omgevingsvergunning met bouwactiviteiten gebaseerd op de vastgestelde bouwkosten van het betreffende bouwplan.

De bouwkosten vormen de maatstaf om de leges te kunnen vaststellen. Om te kunnen bepalen welke grondslag moet worden gebruikt, wordt aan de aanvrager van een omgevingsvergunning verzocht om op het aanvraagformulier een opgave van de bouwkosten van het bouwplan te geven.

Om de aannemelijkheid van deze opgave van de bouwkosten te kunnen toetsen is een lijst met kengetallen ontwikkeld door Casadata. Via de kengetallenlijst is het mogelijk om voor ieder bouwplan te bepalen hoe hoog de gemiddelde/normale bouwkosten zijn. In het navolgende wordt deze uitkomst de normberekening genoemd. Omdat de normberekening een weergave is van de gemiddelde/normale bouwkosten, zal de opgave van de bouwkosten hier in de regel iets van afwijken. Binnen bepaalde, hierna aangegeven grenzen is dit acceptabel. Bij een grotere afwijking zal op basis van een meer gedetailleerde toetsing door de vergunningverlener moeten worden bepaald of de opgave van de bouwkosten aannemelijk is.

2 Doel

Doel en uitgangspunten van de Nadere regels voor de berekening van de bouwkosten.

De belangrijkste uitgangspunten voor de bouwkosten van Heemskerk zijn:

- duidelijkheid voor de aanvrager;
- goed toetsbaar en controleerbaar, openbaar en eenduidig beleid.

Nadere regels voor de berekening van de bouwkosten.

De bouwkosten zijn van toepassing op omgevingsvergunningplichtige bouwwerken voor de activiteit bouwen.

Anneemsom.

Voor een aanvraag voor een omgevingsvergunning voor de activiteit bouwen is een reële aanneemsom nodig om de leges te berekenen. De hoogte van de leges is te vinden in de Tarieventabel bij de Legesverordening.

3 Bouwkosten

3.1 Bepaling hoogte bouwkosten

Ten aanzien van het vaststellen van de maatstaf gelden de volgende regels:

1. Als maatstaf voor de berekening van de leges wordt de opgave van de bouwkosten gebruikt uit de aanvraag voor een omgevingsvergunning. Daarbij is de datum van de aanvraag bepalend voor aan welke kengetallen er getoetst gaat worden. Wanneer de hoogte van de bouwsom niet te controleren is met kengetallen, omdat de categorie ontbreekt in de kengetallen, dan vragen wij een offerte op. Ook wordt aan de hand van eerdere projecten en brononderzoek onderzocht of de opgegeven bouwkosten aannemelijk zijn.
2. De opgegeven bouwkosten worden getoetst aan de kengetallen bouwkosten Noord-Holland oktober 2024 van Casadata. De kengetallen worden als bijlage bij deze regeling gevoegd. De normberekening berust op de gemiddelde kosten van een bouwwerk.
3. Een kleine afwijking tot 10% van deze kosten is dan ook normaal. Er zal dan ook een definitieve aanslag op grond van de opgave bouwkosten volgen.
4. Indien de afwijking van de normberekening groter is dan 10% of indien bij de aanvraag geen opgave van de bouwkosten wordt gedaan, wordt de aanvrager altijd verzocht om een onderbouwde opgave van de bouwkosten. Dit kan bijvoorbeeld door middel van een offerte.
5. De termijn voor het aanleveren van een onderbouwing van de opgegeven bouwkosten bedraagt 14 dagen.

6. Indien niet of niet tijdig wordt gereageerd op het verzoek om een onderbouwde opgave van de bouwkosten, worden bij lager opgegeven bouwkosten dan de normberekening, de leges berekend op grond van de normberekening en bij definitieve aanslag vastgesteld. Bij hoger opgegeven bouwkosten wordt gebruik gemaakt van de hoger opgegeven bouwkosten. Het niet opgeven van de bouwkosten is overigens strijdig met de indieningvereisten uit artikel 7.6 van de Omgevingsregeling.
7. Als de opgegeven bouwkosten tijdig worden onderbouwd, dan worden de leges berekend op grond van de onderbouwde opgave van de bouwkosten en bij definitieve aanslag vastgesteld.

3.2 In schema

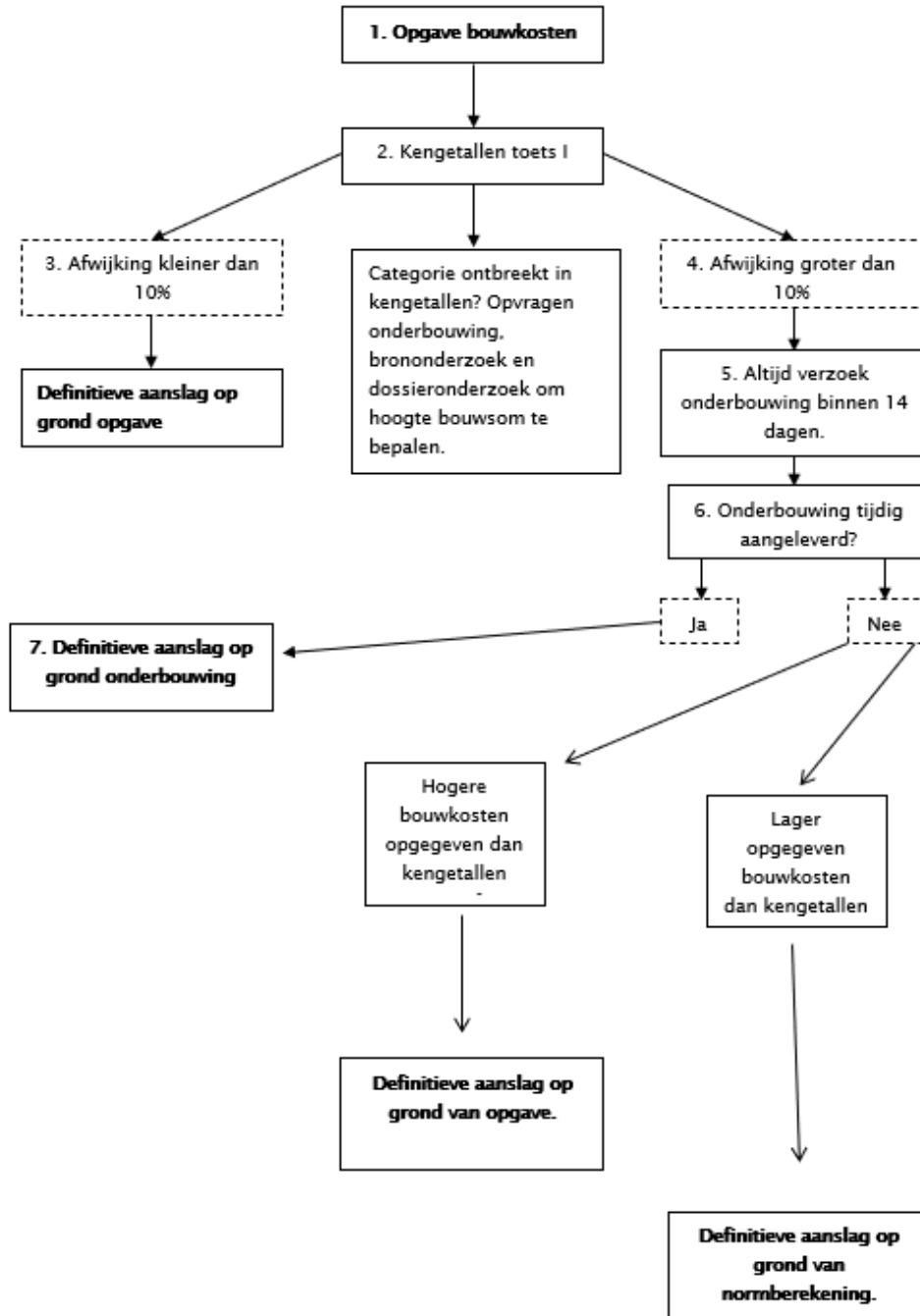

4 Kengetallen

4.1 De kengetallenlijst

De kengetallenlijst voor normberekening voor toetsing van een reële aanneemsom van de gemeente Heemskerk is gebaseerd op de meest recente uitgave van "Basisbedragen bouwleges 2024, onderdeel

“Basisbedragen bouwkosten voor leges Noord-Holland 4e kwartaal van Casadata. Deze is in de bijlage van deze regeling toegevoegd.

5 Slotbepalingen

5.1 Intrekking oude regeling

De Nadere regels voor de berekening van de bouwkosten gemeente Heemskerk 2024 worden ingetrokken.

5.2 Overgangsregeling

Op aanvragen die zijn ingediend voor de datum van inwerkingtreding, maar waarop nog niet is beslist, zijn de oude Nadere regels van toepassing.

5.3 Inwerkingtreding

Deze nadere regels treden in werking met ingang van 1 januari 2025.

5.4 Citeertitel

Deze nadere regels worden aangehaald als: Nadere regels voor de berekening van de bouwkosten 2025.

Aldus vastgesteld in de B&W vergadering 26 november 2024,

burgemeester en wethouders van Heemskerk,

de secretaris,

de burgemeester,

Bijlage Basisbedragen Bouwkosten voor leges 4e kwartaal 2024 Noord-Holland

COLOFON

De Casadata Basisbedragen Bouwkosten voor leges Nederland is een uitgave van Casadata CV in Doetinchem.

Copyright 2024 Casadata CV, alle rechten voorbehouden.

Geheel of gedeeltelijke overname of reproductie van de inhoud van deze uitgave, op welke wijze dan ook, zonder voorafgaande schriftelijke toestemming van de auteursrechthebbers is verboden. Het verbod betreft ook geheel of gedeeltelijke bewerking.

Samenstellers en de uitgever zijn zich volledig bewust van hun taak een zo betrouwbaar mogelijk boekwerk te verzorgen.

Niettemin kunnen zij geen aansprakelijkheid aanvaarden voor in dit boekwerk voorkomende onjuistheden.

Casadata CV
Westendorpseweg 3A, 7004 JD Doetinchem.
www.casadata.nl info@casadata.nl
Telefoon (0314) 34 20 39
Rabobank NL06 RABO 01054 86477
KvK Arnhem 9159150

INLEIDING

Algemeen

Voor het vaststellen van de hoogte van leges voor bouwvergunningen bevat deze publicatie 'Casadata Basisbedragen Bouwkosten gebouwen voor leges', kortweg 'Basisbedragen Bouwleges' de all-in bedragen van alle kosten die voortvloeien uit bouwen.

Door deze te vermenigvuldigen met de inhoud bruto inhoud (per m³) of bruto vloeroppervlakte (per m²) van het gebouw rekent u de totale gebouwkosten per gebouw of object uit.

Door deze methode te gebruiken kunt u in enkele minuten het juiste bouwkostenbudget bepalen.

De budgetten zijn volgens de NEN 2699 (Investerings- en exploitatiekosten van onroerende zaken - Begripsomschrijvingen en indeling) en de inhoud en oppervlakten zijn volgens de NEN 2580 (Oppervlakten en inhoud van Gebouwen) berekend.

Als er een omgevingsvergunning bij de gemeente wordt aangevraagd, dan berekent de gemeente de zogenaamde bouwvergunningleges, ook wel bouwleges genoemd.

De bouwleges worden bepaald aan de hand van bouwkosten excl. btw.

De hoogte van de leges hangt af van hetgeen de gemeente in de eigen legesverordening heeft opgenomen. Dit verschilt van gemeente tot gemeente.

Onder bouwkosten wordt verstaan de aannemingssom (exclusief omzetbelasting) als bedoeld in paragraaf 1, eerste lid, van de Uniforme administratieve voorwaarden voor uitvoering van werken 1989 (UAV 1989) voor het uit te voeren werk, of voor zover deze ontbreekt een raming van de bouwkosten (exclusief omzetbelasting) als bedoeld in het normblad NEN 2699, uitgave 2013, of zoals dit normblad laatstelijk is vervangen of gewijzigd en waarbij de inhoud van het bouwwerk wordt berekend conform NEN 2580.

Bouwkosten zijn de kosten die ontstaan ten behoeve van de realisering van een bouwproject tot en met de oplevering van het gebouwde.

Bij de raming van de bouwkosten moet worden uitgegaan van de prijzen die in het economische verkeer aan een derde zou moeten worden betaald voor het tot stand brengen van het bouwwerk. Het is voor een raming van de bouwkosten dan ook niet van belang of de daadwerkelijke bouw geheel door een bouwbedrijf wordt uitgevoerd of geheel of gedeeltelijk door zelfwerkzaamheid plaats vindt.

Tot de bouwkosten worden niet gerekend de grondkosten (omvattende de verwervingskosten van het terrein, de kosten van het bouwrijp maken), de inrichtingskosten en als de bijkomende kosten (waartoe onder andere behoren de architecten- en de adviseurshonoraria, kosten voor grondonderzoek, verzekeringen, omzetbelasting en andere heffingen).

Tot de bouwkosten horen echter wel de kosten van de afwerking, installatie, liften, roltrappen en dergelijke, voor zover deze installaties behoren tot de normaal te verwachten inrichting van het betrokken bouwwerk.

In de basisbedragen gebouwen zijn alle kosten opgenomen die voortvloeien ten behoeve van het bouwen of herbouwen.

De bouwkundige werken, installaties (werktuigbouwkundige en elektrische installaties) en de vaste inrichting zijn in de genoemde basisbedragen gebouwen opgenomen.

Ook zijn de opslagen zoals uitvoerings- en algemene kosten, verzekeringen en de winst en risico opgenomen in de herbouwwaarde.

De BTW is buiten de berekeningen gehouden.

Alle gebouwen dienen aan alle wettelijke normen te voldoen.

In de tabellen worden de basisbedragen voor de verschillende gebouwtypen per m³ bruto inhoud (m³ bi) en per m² bruto vloeroppervlakte (m² bvo) gegeven volgens NEN 2580 (Oppervlakten en inhoud van Gebouwen), tenzij anders in of bij de tabel met basisbedragen is vermeld.

Ook de hoogte en het type gebouw alsmede het uitvoeringsniveau hebben invloed op de basisbedragen gebouwen en worden dan ook vermeld waar dit nodig is.

De bouwkosten zijn opgebouwd volgens de NEN 2699 en ingedeeld volgens de NL/SFB methode.

De bedragen kunnen per provincie anders zijn, ook al omdat men niet op de zelfde wijze kan bouwen of door regionale invloeden.

De in de editie Nederland gepubliceerde basisbedragen voor het berekenen van de bouwkosten zijn een landelijk gemiddelde van de provincies.

Voor het berekenen van de bouwkosten vindt u de provinciale basisbedragen in combinatie met het gemak van de online Casadata LegesCalc app.

De gepubliceerde bouwkosten zijn bedoeld om tijdens het ontwerpproces en in de aanbestedingsfase een betrouwbare indicatie

van de bouw- en investeringskosten te geven voor het bepalen en controleren van de bouwkosten budgetten.

Sneller, accurater en actueler met Casadata LegesCalc online

Nog sneller en gemakkelijker kunt u de bouwleges berekenen met de Casadata LegesCalc online.

Met deze LegesCalc applicatie maakt u gebruik van de Basisbedragen BouwLeges van uw eigen provincie, die Casadata elk kwartaal kan actualiseren.

Daarmee werkt u accurater, omdat de basisbedragen in uw provincie door regionale invloeden van het landelijk gemiddelde kunnen afwijken.

Met de kwartaalcijfers werkt u actueler dan met jaarcijfers, omdat de bouwkosten door de kostenontwikkelingen in de branche na verloop van tijd meer gaan afwijken.

Tevens ontvangt u alle kwartaalbedragen van uw provincie in een PDF-publicatie.

Neem voor meer informatie of een presentatie contact op met de Klantenservice via info@casadata.nl of mobiel 06 3712 0279.

Bouwkosten volgens NEN 2699

1 Bouwkundige werken

- (A) Funderingen
- (B) Skelet
- (C) Dakafbouw/dakafwerking
- (D) Gevelafbouw/gevelafwerking
- (E) Binnenwandafbouw/binnenwandafwerking
- (F) Vloerafbouw/vloerafwerking
- (G) Trappen/hellingbanen
- (H) Plafonds binnen/buiten

2 Installaties

- (A) Werktuigbouwkundig: vloeistof- en gasinstallaties
- (B) Werktuigbouwkundig: klimaatinstallaties
- (C) Elektra: energievoorziening, verlichting
- (D) Elektra: communicatie, beveiliging
- (E) Transportinstallaties

3 Vaste inrichtingen en voorzieningen

- (A) Vaste inrichtingen en voorzieningen

4 Terrein

- (A) Grondvoorzieningen
- (B) Opstallen (gebouwtjes, overkappingen, enz.)
- (C) Omheining en afwerking
- (D) Installaties in het terrein
- (E) Terreininrichting

5 Algemene uitvoeringskosten/diversen

- (A) Diversen (detaillering in ontwerpfase)
- (B) Algemene uitvoeringskosten (project)
- (C) Coördinatiekosten nevenaannemers
- (D) Algemene bedrijfskosten (bouwbedrijf)
- (E) Winst en risico (bouwbedrijf)

Opbouw basisbedragen bouwkosten Leges

In de basisbedragen bouwkosten voor de leges zijn de verschillende kostengegevens opgenomen, namelijk:

Bouwkosten:

- (1-) Funderingen
- (2-) Ruwbouw
- (3-) Afbouw
- (4-) Afwerkingen
- (5-) Installaties werktuigbouwkundig
- (6-) Installaties electrotechnisch
- (7-) Vaste voorzieningen
- (8-) Losse inventaris (niet opgenomen in de basisbedragen)
- (9-) Terrein (niet opgenomen in de basisbedragen)
- (0-) Indirecte projectkosten

Woningtypes



P1 - Woning 1-laags plat dak

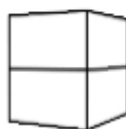

P2 - Woning 2-laags plat dak



P3 - Woning 3-laags plat dak



P4 - Flat 4-laags plat



P5 - Flat 5-laags plat



P6 - Flat 6-laags plat



P7 - Flat 7-laags plat



K1 - Woning 1-laags zadeldak



K2 - Woning 2-laags zadeldak



K3 - Woning 3-laags zadeldak



H1 - Woning 1-laags lessenaarsdak

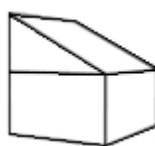

H2 - Woning 2-laags lessenaarsdak



H3 - Woning 3-laags lessenaarsdak



S2 - Woning 2-laags mank dak



S3 - Woning 3-laags mank dak



S4 - Woning 3-laags verspringend lessenaarsdak



UV3 - Urban villa 3-laags met zadeldak



UV4 - Urban villa 4-laags met zadeldak



UV5 - Urban villa 5-laags met zadeldak



UV6 - Urban villa 6-laags met zadeldak

Uitvoeringsniveau

Voor alle gebouwen is uitgegaan van een standaard afwerkingsniveau. Alleen voor woonvoorzieningen is deze verder onderverdeeld. Voor alle uitvoeringsniveaus geldt het bouwbesluit.

Uitvoeringsniveau Standaard

Spouwmuur met normale isolatie, buitenspouwblad gevelsteen, binnenspouwblad kalkzandsteen. Hardhouten buitenkozijnen, plaatstalen binnenkozijnen en opdek binnendeuren, vurenhouten trappen, tegelwerk natte ruimten tot 1,8 m, binnenwanden behangklaar, CV-ketel met warm-tapwatervoorziening, normaal schakelmateriaal, standaard keuken en sanitair. Het betreft meestal de goedkopere (planmatige gebouwde) huur- en koopwoningen.

Uitvoeringsniveau Hoogwaardig

Spouwmuur met normale isolatie, buitenspouwblad gevelsteen, binnenspouwblad kalkzandsteen. Hardhouten buitenkozijnen en plaatstalen binnenkozijnen, opdek binnendeuren, vurenhouten trappen, tegelwerk natte ruimten tot 2,20 m, binnenwanden behangklaar, gedeeltelijk stucwerk in de woon- en verkeersruimten. Hr-ketel met warm- tapwatervoorziening, beter schakelmateriaal, betere keuken en sanitair. Het betreft meestal de middensector (planmatige gebouwde) huur- en koopwoningen.

Uitvoeringsniveau Luxe

Spouwmuur met optimale isolatie, buitenspouwblad betere gevelsteen, binnenspouwblad kalkzandsteen. Hardhouten buitenkozijnen en hardhouten binnenkozijnen, luxe stijl binnendeuren, hardhouten trappen, luxe tegelwerk natte ruimten tot plafond, binnenwanden stukwerk. HR ketel met warm-tapwatervoorziening, luxe design schakelmateriaal, luxe design keuken en sanitair. Het betreft meestal de duurder in opdracht gebouwde koopwoningen

Toeslagen

Gebouwen kunnen dezelfde vorm hebben, maar de afwerkingen of installaties kunnen verschillen. Het kunnen verschillende geveltypen zijn met bijvoorbeeld andere materialen voor de kozijnen. De gebouwinstallatie kan van simpele uitvoering zijn tot aan een Hightech installatie. De architectuur kan per gebouw verschillen met zeer afwijkende architectuur. Gevels kunnen strak zonder enige uitbouw zijn tot aan veel verfraaiingen. Voor de verschillende gebouwen worden de toeslagen in percentages gegeven. Per gebouwsoort zijn er verschillende toeslagen van toepassing.

Toeslagen voor 1 Civieltechnische voorzieningen:

+2% Geschilderde wanden
+3% Hoog verlichtingsniveau

Toeslagen voor 2 Agrarische en industriële voorzieningen:

+4% voor afwijkende architectuur, natuursteen beplating, luxe aluminium, houten of kunststof puien, inhammen of ronde hoeken.
+3% voor betonnen draagconstructie i.p.v. staal
+1% voor Metalen gevelbeplating in kleur
+2% voor dockshelters met docklevelers
+2% voor inrichting kantooroppervlak groter dan 15% van de oppervlakte bij bedrijfsgebouwen
+2% voor PLC installatie voor het regelen van de CV-opwekking
+2% voor IBS (Installatie Beheer Systeem) voor beheer van de installatie
+4% voor GBS (Gebouw Beheer Systeem) voor regeling van klimaat en brandmelding
+6% voor GBS Plus installatie voor regeling van klimaat, brandmelding en inbraakbeveiliging

Toeslagen voor 3 Administratieve, commerciële en beschermende voorzieningen:

+5% voor afwijkende architectuur, natuursteen beplating, luxe aluminium, houten of kunststof puien, inhammen of ronde hoeken.
+9% voor vliesgevel
+1% voor PLC installatie voor het regelen van de CV-opwekking
+2% voor IBS (Installatie Beheer Systeem) voor beheer van de installatie
+4% voor GBS (Gebouw Beheer Systeem) voor regeling van klimaat en brandmelding
+6% voor GBS Plus installatie voor regeling van klimaat, brandmelding en inbraakbeveiliging

+8% voor GBS Plus Plus installatie voor regeling van klimaat, brandmelding, inbraakbeveiliging, verlichting en toegangscontrole

Toeslagen voor 4 Gezondheids- en sociale voorzieningen:

+4% voor afwijkende architectuur, natuursteen beplating, luxe aluminium, houten of kunststof puien, inhammen of ronde hoeken.
+8% voor vliesgevel
+1% voor PLC installatie voor het regelen van de CV-opwekking
+3% voor IBS (Installatie Beheer Systeem) voor beheer van de installatie
+5% voor GBS (Gebouw Beheer Systeem) voor regeling van klimaat en brandmelding
+7% voor GBS Plus installatie voor regeling van klimaat, brandmelding en inbraakbeveiliging

+10% voor GBS Plus Plus installatie voor regeling van klimaat, brandmelding, inbraakbeveiliging, verlichting en toegangscontrole

Toeslagen voor 5 Recreatieve voorzieningen:

+3% voor afwijkende architectuur, natuursteen beplating, luxe aluminium, houten of kunststof puien, inhammen of ronde hoeken.

+1% voor PLC installatie voor het regelen van de CV-opwekking

+1% voor IBS (Installatie Beheer Systeem) voor beheer van de installatie

+2% voor GBS (Gebouw Beheer Systeem) voor regeling van klimaat en brandmelding

+4% voor GBS Plus installatie voor regeling van klimaat, brandmelding en inbraakbeveiliging

+8% voor GBS Plus Plus installatie voor regeling van klimaat, brandmelding, inbraakbeveiliging, verlichting en toegangscontrole

Toeslagen voor 7 Onderwijs-, wetenschaps en informatievoorzieningen:

+5% voor afwijkende architectuur, natuursteen beplating, luxe aluminium, houten of kunststof puien, inhammen of ronde hoeken.

+7% voor vliesgevel

+1% voor PLC installatie voor het regelen van de CV-opwekking

+2% voor IBS (Installatie Beheer Systeem) voor beheer van de installatie

+4% voor GBS (Gebouw Beheer Systeem) voor regeling van klimaat en brandmelding

+6% voor GBS Plus installatie voor regeling van klimaat, brandmelding en inbraakbeveiliging

+8% voor GBS Plus Plus installatie voor regeling van klimaat, brandmelding, inbraakbeveiliging, verlichting en toegangscontrole

Toeslagen voor 8 Woonvoorzieningen:

+5% voor afwijkende architectuur, natuursteen beplating, luxe aluminium, houten of kunststof puien, inhammen of ronde hoeken.

+4% voor rieten daken

+3% voor inrichting met luxe sanitair

+6% voor inrichting met luxe keuken

+12% voor inrichting met zeer luxe keuken

-4% projectkorting bij 20 tot 50 woningen

-7% projectkorting bij 51 tot 100 woningen

-8,5% projectkorting vanaf 101 woningen

12 Wegentransport voorzieningen

122 Wegen voor motorvoertuigen

	Basisbedrag bouwkosten voor leges bij m ² oppervlakte					Vanaf
	Tot	251 tot	501 tot	1001 tot	2501 tot	
	250	500	1000	2500	10000	10001
Wegen voor motorvoertuigen						
Bedragen per m2 oppervlakte						
Hoofdwegen, buiten de bebouwde kom						
1 Rijbaan, breedte 4 m, zijberm 1 m	1279	1100	990	914	880	847
2 Rijbanen, breedte 7,5 m, tussenberm 1,5 m, zijberm 1 m	857	736	663	612	589	568
Secundaire wegen, buiten de bebouwde kom						
1 Rijbaan, breedte 4 m	895	770	693	640	616	593
2 Rijbanen, breedte 7,5 m	600	516	466	430	413	399
Secundaire wegen, binnen de bebouwde kom						
1 Rijbaan, breedte 4 m	959	825	743	686	660	636
2 Rijbanen, breedte 7,5 m	643	553	497	458	442	425
Gebiedsontsluitingswegen						
1 Rijbaan, breedte 4 m	626	539	486	448	432	415
2 Rijbanen, breedte 7,5 m	420	361	324	300	288	278
Ventwegen, asfalt						
1 Rijbaan, 30 km	1240	1067	960	887	854	822
1 Rijbaan, 60 km	1364	1173	1057	975	938	903
Ventwegen, betonnen klinkers						
1 Rijbaan, 30 km	1317	1133	1020	940	905	871

1 Rijbaan, 60 km	1515	1303	1172	1082	1042	1003
Ventwegen, gebakken klinkers						
1 Rijbaan, 30 km	1662	1430	1288	1189	1144	1102
1 Rijbaan, 60 km	1913	1645	1480	1367	1315	1267

12 Wegentransport voorzieningen

125 Wegen anders dan voor motorvoertuigen

Basisbedrag bouwkosten voor leges bij m ² oppervlakte						
	101	251	501	751		
Tot	tot	tot	tot	tot		Vanaf
	100	250	500	750	2500	2501
Voetpaden						
Bedragen per m2 oppervlakte						
Voetpaden, vrijliggende						
1 strook, breedte 1,50 m	77	67	60	56	54	52
2 stroken, breedte 3,50 m	66	57	52	47	45	44
Voetpaden, trottoir						
1 strook, tot 1,00 m	99	85	77	71	69	67
1 strook, van 1,00 tot 1,25 m	93	80	73	67	65	63
1 strook, van 1,25 tot 1,50 m	89	76	68	63	60	58
1 strook, van 1,50 tot 2,00 m	87	75	67	62	59	57
1 strook, van 2,00 tot 2,50 m	84	73	66	62	59	57

Basisbedrag bouwkosten voor leges bij m ² oppervlakte						
	101	251	501	751		
Tot	tot	tot	tot	tot		Vanaf
	100	250	500	750	2500	2501
Fietspaden						
Bedragen per m2 oppervlakte						
Fietspaden, vrijliggende, asfalt						
1 strook, breedte 1,50 m	129	110	99	91	88	84
1 strook, breedte 2,00 m	110	96	87	79	76	74
2 stroken, breedte 3,50 m	89	76	68	63	60	58
Fietspaden, vrijliggende, betonnen klinkers						
1 strook, breedte 1,50 m	135	116	105	98	94	91
1 strook, breedte 2,00 m	115	100	90	82	79	76
2 stroken, breedte 3,50 m	93	80	73	67	65	63
Fietspaden, vrijliggende, gebakken klinkers						
1 strook, breedte 1,50 m	141	122	109	101	98	94
1 strook, breedte 2,00 m	122	104	94	88	84	80
2 stroken, breedte 3,50 m	98	84	76	70	68	66
Fietspaden, langs wegen						
1 strook, breedte 1,50 m	97	82	75	69	67	65
1 strook, breedte 2,00 m	82	71	65	60	58	56

12 Wegentransport voorzieningen

126 Parkeerplaatsen (plekken)

Basisbedrag bouwkosten voor leges bij m ² oppervlakte						
	101	251	501	2501		
Tot	tot	tot	tot	tot		Vanaf
	100	250	500	2500	5000	5001
Parkeerterrein met parkeerplekken						
Bedragen per m2 oppervlakte						
Asfalt	77	67	60	56	54	52
Betonnen klinkers	69	60	55	49	47	45
Gebakken klinkers	87	75	67	63	60	58

12 Wegentransport voorzieningen

127 Parkeerbouwwerken

Basisbedrag bouwkosten voor leges bij m ³ inhoud						
	10001	15001	25001	50001		
Tot	tot	tot	tot	tot		Vanaf
	10000	15000	25000	50000	100000	100001

Parkeergebouwen							
Bedragen per m3 bi, uitgangspunt 2,9 m verdiepingshoogte							
Parkeergebouwen bovengronds, vrijstaand open							
2- laags	207	191	171	159	152	146	
3- laags	197	181	164	147	136	131	
4- laags		172	156	140	130	124	
5- laags		168	151	136	126	122	
6- laags		164	147	133	123	118	
7- laags		159	143	129	119	114	
Parkeergebouwen bovengronds, vrijstaand dicht							
2- laags	226	209	188	175	168	161	
3- laags	214	199	179	161	148	143	
4- laags		188	169	152	141	135	
5- laags		184	166	148	137	132	
6- laags		179	161	145	134	129	
7- laags		175	158	142	132	126	
Parkeergebouwen bovengronds, onderbebouwing open							
1- laags		224	201	186	178	171	
2- laags		212	191	171	159	152	
3- laags		202	181	164	151	145	
4- laags		192	172	156	144	138	
Parkeergebouwen bovengronds, onderbebouwing dicht							
1- laags		249	225	208	200	192	
2- laags		237	213	192	177	170	
3- laags		226	203	182	169	163	
4- laags		214	193	174	161	155	

12 Wegentransport voorzieningen

127 Parkeerbouwwerken

	Basisbedrag bouwkosten voor leges bij m ² oppervlakte					
		3501	5001	8501	17001	
	Tot	tot	tot	tot	tot	Vanaf
	3500	5000	8500	17000	34500	34501
Parkeergebouwen						
Bedragen per m2 bvo, uitgangspunt 2,9 m verdiepingshoogte						
Parkeergebouwen bovengronds, vrijstaand open						
2- laags	598	553	497	459	442	423
3- laags	569	525	473	425	393	378
4- laags		500	449	404	374	358
5- laags		487	438	393	365	349
6- laags		475	426	383	355	341
7- laags		464	416	375	346	333
Parkeergebouwen bovengronds, vrijstaand dicht						
2- laags	654	605	545	504	483	465
3- laags	621	575	516	466	431	413
4- laags		546	491	443	410	393
5- laags		533	479	432	400	383
6- laags		519	467	420	388	372
7- laags		506	455	410	379	365
Parkeergebouwen bovengronds, onderbebouwing open						
1- laags		649	584	541	519	499
2- laags		616	555	500	461	444
3- laags		586	526	475	439	422
4- laags		556	501	450	416	400
Parkeergebouwen bovengronds, onderbebouwing dicht						
1- laags		722	649	600	577	554

2- laags	686	617	556	514	493
3- laags	651	587	527	488	469
4- laags	619	557	502	465	446

12 Wegentransport voorzieningen

127 Parkeerbouwwerken

		Basisbedrag bouwkosten voor leges bij m ³ inhoud					
		10001	15001	25001	50001		Vanaf
		Tot	tot	tot	tot	tot	100001
		10000	15000	25000	50000	100000	100001
Parkeergarages							
Bedragen per m3 bi, uitgangspunt 2,9 m verdiepingshoogte							
Parkeergarages ondergronds							
1- laags	445	401	371	356	330	315	
2- laags	401	361	324	301	288	277	
3- laags	378	343	309	286	258	247	
4- laags		325	293	271	244	234	
Parkeergarages ondergronds, onderbouwing							
1- laags	363	325	301	288	267	256	
2- laags	325	293	264	244	234	225	
3- laags	310	278	251	232	209	201	
0 4- laags		265	238	220	199	191	
Parkeergarages half verdiept							
Overdekt	280	252	233	224	207	199	
Onder bebouwing, gesloten	288	260	241	232	209	201	
Onder bebouwing, half open	231	208	192	184	166	159	
		Basisbedrag bouwkosten voor leges bij m ² oppervlakte					
		3501	5001	8501	17001		Vanaf
		Tot	tot	tot	tot	tot	34501
		3500	5000	8500	17000	34500	34501
Parkeergarages							
Bedragen per m2 bvo, uitgangspunt 2,9 m verdiepingshoogte							
Parkeergarages ondergronds							
1- laags	1289	1160	1072	1029	952	914	
2- laags	1160	1044	939	869	834	801	
3- laags	1102	992	893	826	744	714	
4- laags		942	848	784	706	678	
Parkeergarages ondergronds, onderbouwing							
1- laags	1050	946	876	839	778	747	
2- laags	946	851	766	709	680	653	
3- laags	898	809	727	673	606	582	
4- laags		767	690	638	575	552	
Parkeergarages half verdiept							
Overdekt	813	731	677	649	600	577	
Onder bebouwing, gesloten	836	753	695	667	617	592	
Onder bebouwing, half open	670	603	557	535	494	476	
		Basisbedrag bouwkosten voor leges bij m ³ inhoud					
		10001	15001	25001	50001		Vanaf
		Tot	tot	tot	tot	tot	100001
		10000	15000	25000	50000	100000	100001
Parkeerdek							
Bedragen per m3 bi, uitgangspunt 2,9 m verdiepingshoogte							
2- laags	110	99	91	87	81	77	
3- laags	101	91	84	79	76	73	
		Basisbedrag bouwkosten voor leges bij m ² oppervlakte					

	Tot	3501 tot	5001 tot	8501 tot	17001 tot	Vanaf
Parkeerdek	3500	5000	8500	17000	34500	34501
Bedragen per m2 bvo, uitgangspunt 2,9 m verdiepingshoogte						
2- laags	319	287	266	252	240	227
3- laags	294	265	245	233	221	210
12 Wegentransport voorzieningen						
127 Parkeerbouwwerken						
	Basisbedrag bouwkosten voor leges bij m ³ inhoud					
		10001	15001	25001	50001	
	Tot	tot	tot	tot	tot	Vanaf
	10000	15000	25000	50000	100000	100001
Fietsenstalling						
Bedragen per m3 bi, uitgangspunt 2,9 m verdiepingshoogte						
1- laags	345					
2- laags	328					
	Basisbedrag bouwkosten voor leges bij m ² oppervlakte					
		3501	5001	8501	17001	
	Tot	tot	tot	tot	tot	Vanaf
	3500	5000	8500	17000	34500	34501
Fietsenstalling						
Bedragen per m2 bvo, uitgangspunt 2,9 m verdiepingshoogte						
1- laags	1001					
2- laags	951					
18 Overige civieltechnische voorzieningen						
181 Tunnels, onderdoorgangen						
	Basisbedrag bouwkosten voor leges bij m ² oppervlakte					
		251	501	1001	2501	
	Tot	tot	tot	tot	tot	Vanaf
	250	500	1001	2500	5000	5001
Tunnels en onderdoorgangen						
Bedragen per m2 oppervlakte						
Autotunnel						
1 Rijbaan, breedte 4 m met vluchtstrook	15319	13252	12854	12468	12219	11975
2 Rijbanen, breedte 7,5 m met vluchtstrook	15856	10623	10304	9995	9795	9600
2 x 2 Rijbanen, breedte 15 m met vluchtstrook	16410	6564	6367	6177	6052	5932
2 x 3 Rijbanen, breedte 23 m met vluchtstrook	16985	5096	4943	4794	4699	4604
2 x 4 Rijbanen, breedte 30 m met vluchtstrook	17579	4746	4604	4466	4376	4289
Fietstunnel						
2 stroken, breedte 3,50 m	8028	6943	6735	6533	6402	6274
18 Overige civieltechnische voorzieningen						
182 Bruggen/viaduct						
	Basisbedrag bouwkosten voor leges bij m ² oppervlakte					
		26	51	101	151	
	Tot	tot	tot	tot	tot	Vanaf
	25	50	100	150	175	176
Bruggen, viaducten en flyovers						
Bedragen per m2 oppervlakte						
Brug voor fietsers						
Breedte 2 m	3849	3695	3583	3475	3406	3338
Breedte 3 m	2772	2660	2581	2504	2453	2405
Breedte 4 m	2577	2474	2401	2329	2282	2237
Brug voor voetgangers						
Breedte 1,5 m	1703	1473	1429	1385	1359	1332

Breedte 2,0 m	1413	1223	1186	1151	1128	1105
Breedte 2,5 m	1172	1015	984	955	935	917
Brug voor licht autoverkeer						
Breedte 4 m	6393	5531	5365	5204	5100	4998
Breedte 6 m	5114	4424	4291	4163	4080	3998
Viaduct / Flyover						
2 x Rijbanen, breedte 11 m	4183	3618	3509	3404	3335	3268
2 x 2 Rijbanen, breedte 17 m	4329	3744	3632	3523	3453	3384
2 x 3 Rijbanen, breedte 21,4 m	4479	3875	3758	3646	3574	3502

26 Agrarische voorzieningen

263 Bouwwerken voor landbouw

263.0 Boerderijwoningen

	Basisbedrag bouwkosten voor leges bij m ³ inhoud					
	Tot	tot	tot	tot	tot	Vanaf
	500	750	1000	2500	5000	5001
Boerderijwoningen						
Uitgangspunt is 2,85 m gemiddelde verdiepingshoogte						
Vrijstaand met pannendak	563	512	466	426	383	345
	Basisbedrag bouwkosten voor leges bij m ² oppervlakte					
	Tot	tot	tot	tot	tot	Vanaf
	175	200	250	275	300	301
Boerderijwoningen						
Uitgangspunt is 2,85 m gemiddelde verdiepingshoogte						
Vrijstaand met pannendak	1589	1458	1334	1221	1099	989

26 Agrarische voorzieningen

263 Bouwwerken voor landbouw

263.1 Landbouwloodsen

	Basisbedrag bouwkosten voor leges bij m ³ inhoud					
	Tot	tot	tot	tot	tot	Vanaf
	500	750	1000	2500	5000	5001
Loodsen						
Loodsen met stalen gevels						
Hoogte tot 5,50 m, uitgangspunt is 4 m	70	64	59	57	55	53
Hoogte van 5,50 tot 7,50 m, uitgangspunt is 6,5 m	65	58	54	52	48	46
Loodsen met betonnen gevels						
Hoogte tot 5,50 m, uitgangspunt is 4 m	78	70	65	63	60	58
Hoogte van 5,50 tot 7,50 m, uitgangspunt is 6,5 m	71	65	59	57	55	53
Loodsen met houten gevels						
Hoogte tot 5,50 m, uitgangspunt is 4 m	73	66	60	58	56	54
Hoogte van 5,50 tot 7,50 m, uitgangspunt is 6,5 m	67	60	56	54	52	48
	Basisbedrag bouwkosten voor leges bij m ² oppervlakte					
	Tot	tot	tot	tot	tot	Vanaf
	100	150	200	500	1000	1001
Loodsen						
Loodsen met stalen gevels						
Hoogte tot 5,50 m, uitgangspunt is 4 m	359	324	301	289	278	267
Hoogte van 5,50 tot 7,50 m, uitgangspunt is 6,5 m	541	487	452	435	417	401
Loodsen met betonnen gevels						

Hoogte tot 5,50 m, uitgangspunt is 4 m	323	291	271	261	251	241
Hoogte van 5,50 tot 7,50 m, uitgangspunt is 6,5 m	486	438	408	391	377	361
Loodsen met houten gevels						
Hoogte tot 5,50 m, uitgangspunt is 4 m	347	313	291	280	270	259
Hoogte van 5,50 tot 7,50 m, uitgangspunt is 6,5 m	521	470	438	421	405	388

26 Agrarische voorzieningen

263 Bouwwerken voor landbouw

263.2 Traditionele landbouwschuren

		Basisbedrag bouwkosten voor leges bij m ³ inhoud					
		301	451	601	1001		
		Tot	tot	tot	tot	tot	Vanaf
		300	450	600	1000	1500	1501
Traditionele landbouwschuren							
Met houten gebinten, gemetselde steens muren, pannendak							
Tot 10 m breed							
Zijmuur 2 m hoog, gemiddelde hoogte schuur 4,25 m	258	231	214	201	193		
Zijmuur 3 m hoog, gemiddelde hoogte schuur 5,25 m	231	207	190	178	169		
Zijmuur 4 m hoog, gemiddelde hoogte schuur 6,25 m	210	187	174	164	153		
10 tot 13 m breed							
Zijmuur 2 m hoog, gemiddelde hoogte schuur 5,25 m		214	168	153			
Zijmuur 3 m hoog, gemiddelde hoogte schuur 6,25 m		196	151	157	137	137	
Zijmuur 4 m hoog, gemiddelde hoogte schuur 7,25 m		179	145	142	127	127	
Vanaf 13 m breed							
Zijmuur 2 m hoog, gemiddelde hoogte schuur 6,25 m		192	170	144	137	137	
Zijmuur 3 m hoog, gemiddelde hoogte schuur 7,25 m		176	153	136	126	126	
Zijmuur 4 m hoog, gemiddelde hoogte schuur 8,25 m		164	143	132	121	121	

		Basisbedrag bouwkosten voor leges bij m ² oppervlakte					
		101	151	201	301		
		Tot	tot	tot	tot	tot	Vanaf
		100	150	200	300	400	401
Traditionele landbouwschuren							
Met houten gebinten, gemetselde steens muren, pannendak							
Tot 10 m breed							
Zijmuur 2 m hoog, gemiddelde hoogte schuur 4,25 m	1083	970	908	850	816		
Zijmuur 3 m hoog, gemiddelde hoogte schuur 5,25 m	1198	1080	994	933	885		
Zijmuur 4 m hoog, gemiddelde hoogte schuur 6,25 m	1300	1159	1077	1018	959		
10 tot 13 m breed							
Zijmuur 2 m hoog, gemiddelde hoogte schuur 5,25 m		1012	900	799			
Zijmuur 3 m hoog, gemiddelde hoogte schuur 6,25 m		1117	989	865	810	810	
Zijmuur 4 m hoog, gemiddelde hoogte schuur 7,25 m		1205	1063	936	872	872	
Vanaf 13 m breed							
Zijmuur 2 m hoog, gemiddelde hoogte schuur 6,25 m		1001	888	824	757	757	
Zijmuur 3 m hoog, gemiddelde hoogte schuur 7,25 m		1091	959	889	817	817	
Zijmuur 4 m hoog, gemiddelde hoogte schuur 8,25 m		1178	1037	958	879	879	

26 Agrarische voorzieningen

263 Bouwwerken voor landbouw

263.4 Werktuigenloodsen halfopen

		Basisbedrag bouwkosten voor leges bij m ³ inhoud					
		2501	3501	4501	5501		
		Tot	tot	tot	tot	tot	Vanaf
		2500	3500	4500	5500	6500	6501

26 Agrarische voorzieningen
264 Bouwwerken voor tuinbouw
264.1 Tuinbouwkassen

		Basisbedrag bouwkosten voor leges bij m ³ inhoud				
		1001	2501	7501	15001	
Tot		tot	tot	tot	tot	Vanaf
1000		2500	7500	15000	25000	25001
Tuinbouwkassen						
Uitgangspunt is 4 m gemiddelde hoogte kas						
Kassen type Breedkap						
	Niet verwarmd		15	15	13	12
	Verwarmd		41	40	33	32
Kassen type Venlo						
	Niet verwarmd		13	13	11	11
	Verwarmd		38	37	32	30
		Basisbedrag bouwkosten voor leges bij m ² oppervlakte				
		251	626	1876	3751	
Tot		tot	tot	tot	tot	Vanaf
250		625	1875	3750	6250	6251
Tuinbouwkassen						
Uitgangspunt is 4 m gemiddelde hoogte kas						
Kassen type Breedkap						
	Niet verwarmd		66	64	53	49
	Verwarmd		166	158	133	127
Kassen type Venlo						
	Niet verwarmd		57	55	45	43
	Verwarmd		157	148	125	121

26 Agrarische voorzieningen
264 Bouwwerken voor tuinbouw
264.2 Tuinbouwloodsen

		Basisbedrag bouwkosten voor leges bij m ³ inhoud				
		1001	2501	7501	15001	
Tot		tot	tot	tot	tot	Vanaf
1000		2500	7500	15000	25000	25001
Loodsen tuinbouw						
Uitgangspunt is 4 m gemiddelde hoogte loods						
Loodsen dicht						
	Geïsoleerd	53	47	43	42	34
	Ongeïsoleerd	44	40	36	35	29
Loodsen open						
	Ongeïsoleerd	33	30	27	27	22
		Basisbedrag bouwkosten voor leges bij m ² oppervlakte				
		251	626	1876	3751	
Tot		tot	tot	tot	tot	Vanaf
250		625	1875	3750	6250	6251
Loodsen tuinbouw						
Uitgangspunt is 4 m gemiddelde hoogte loods						
Loodsen dicht						
	Geïsoleerd	210	190	175	169	137
	Ongeïsoleerd	175	158	145	140	112
Loodsen open						
	Ongeïsoleerd	133	121	110	107	88

26 Agrarische voorzieningen
264 Bouwwerken voor tuinbouw
264.3 Oogstbewaarloodsen

		Basisbedrag bouwkosten voor leges bij m ³ inhoud				
		6001	8001	9001	10001	
Tot		tot	tot	tot	tot	Vanaf
6000		8000	9000	10000	12000	12001
Oogstbewaarloodsen dicht						

Met staalskelet en staalplaatdak						
Met geïsoleerde betonvloer						
	Tot 22 m breed, gemiddelde hoogte loods 6,85 m	63	62	60	59	
	Vanaf 22 m breed, gemiddelde hoogte loods 8,55 m		56	55	54	53 52
Voor losse opslag met vloerventilatie						
	Tot 22 m breed, gemiddelde hoogte loods 6,85 m	77	76	75	74	
	Vanaf 22 m breed, gemiddelde hoogte loods 8,55 m		70	69	68	67 66
Voor kistopslag inclusief drukkamer						
	Tot 22 m breed, gemiddelde hoogte loods 6,85 m		85	84	82	80 78
	Vanaf 22 m breed, gemiddelde hoogte loods 8,55 m			73	70	69 68
			Basisbedrag bouwkosten voor leges bij m ² oppervlakte			
			851	1001	1201	1401
	Tot	tot	tot	tot	tot	Vanaf
	850	1000	1200	1400	1600	1601
Oogstbewaarloosden dicht						
Met staalskelet en staalplaatdak						
Met geïsoleerde betonvloer						
	Tot 22 m breed, gemiddelde hoogte loods 6,85 m	412	404	401	392	392
	Vanaf 22 m breed, gemiddelde hoogte loods 8,55 m		334	338	331	320 312
Voor losse opslag met vloerventilatie						
	Tot 22 m breed, gemiddelde hoogte loods 6,85 m	524	513	505	494	494
	Vanaf 22 m breed, gemiddelde hoogte loods 8,55 m		422	425	415	412 400
Voor kistopslag inclusief drukkamer						
	Tot 22 m breed, gemiddelde hoogte loods 6,85 m	664	670	666	664	649
	Vanaf 22 m breed, gemiddelde hoogte loods 8,55 m			517	516	531 516

26 Agrarische voorzieningen
265 Bouwwerken voor veeteelt
265.0 Rundvee stallen

							Basisbedrag bouwkosten voor leges bij m ³ inhoud				
			1001	2501	7501	15001					
		Tot	tot	tot	tot	tot	Vanaf				
		1000	2500	7500	15000	25000	25001				
Rundvee grupstal, loopstal, luifelstal groen label											
Grupstal, rundvee											
	Nokhoogte tot 5,50, gemiddelde hoogte stal 4 m		67	59	54	52	46				
	Nokhoogte van 5,51 tot 7,50, gemiddelde hoogte stal 6,5 m		55	48	44	42	37				
	Nokhoogte vanaf 7,51, gemiddelde hoogte stal 9 m		48	44	40	37	34				
Loopstallen, rundvee											
	Nokhoogte tot 5,50, gemiddelde hoogte stal 4 m		46	41	37	35	32				
	Nokhoogte van 5,51 tot 7,50, gemiddelde hoogte stal 6,5 m		37	34	31	30	26				
	Nokhoogte vanaf 7,51, gemiddelde hoogte stal 9 m		34	31	27	26	24				
Luifelstal, rundvee											
	Nokhoogte tot 5,50, gemiddelde hoogte stal 4 m		70	63	57	54	48				
	Nokhoogte van 5,51 tot 7,50, gemiddelde hoogte stal 6,5 m		58	52	46	44	40				
	Nokhoogte vanaf 7,51, gemiddelde hoogte stal 9 m		53	46	42	40	36				

	Basisbedrag bouwkosten voor leges bij m ² oppervlakte					Vanaf
	Tot	151 tot	401 tot	1251 tot	2501 tot	
Rundvee grupstal, loopstal, luifelstal groen label	150	400	1250	2500	4000	4001
Grupstal, rundvee						
Nokhoogte tot 5,50, gemiddelde hoogte stal 4 m		266	238	214	204	184
Nokhoogte van 5,51 tot 7,50, gemiddelde hoogte stal 6,5 m		354	318	286	272	245
Nokhoogte vanaf 7,51, gemiddelde hoogte stal 9 m		443	397	357	341	307
Loopstallen, rundvee						
Nokhoogte tot 5,50, gemiddelde hoogte stal 4 m		184	165	148	142	127
Nokhoogte van 5,51 tot 7,50, gemiddelde hoogte stal 6,5 m		246	220	199	190	170
Nokhoogte vanaf 7,51, gemiddelde hoogte stal 9 m		308	275	247	236	212
Luifelstal, rundvee						
Nokhoogte tot 5,50, gemiddelde hoogte stal 4 m		279	251	226	215	194
Nokhoogte van 5,51 tot 7,50, gemiddelde hoogte stal 6,5 m		372	334	301	287	258
Nokhoogte vanaf 7,51, gemiddelde hoogte stal 9 m		466	416	376	358	322

26 Agrarische voorzieningen

265 Bouwwerken voor veeteelt

265.0 Rundvee stallen

	Basisbedrag bouwkosten voor leges bij m ³ inhoud					Vanaf
	Tot	6001 tot	8001 tot	10001 tot	12001 tot	
Rundvee ligboxenstallen	6000	8000	10000	12000	15000	15001
Stal tot 25 m breed en 5,75 m gemiddeld hoog met geïsoleerd staaldak						
Volledig onderkelderd	114	107	98	97		
Met kelder en voergang op zand	104	100	96	89		
Stal tot 25 m breed en 5,75 m gemiddeld hoog met golfplaten dak						
Volledig onderkelderd	105	98	90	88		
Met kelder en voergang op zand	97	91	88	80		
Stal 25 tot 35 m breed en 6,25 m gemiddeld hoog met geïsoleerd staaldak						
Volledig onderkelderd	114	105	91	87		
Met kelder en voergang op zand	113	105	79	76		
Stal 25 tot 35 m breed en 6,25 m gemiddeld hoog met golfplaten dak						
Volledig onderkelderd	105	98	82	78		
Met kelder en voergang op zand	105	98	73	68		
Stal 35 tot 45 m breed en 7,05 m gemiddeld hoog met geïsoleerd staaldak						
Volledig onderkelderd	100	92	84	79	71	
Met kelder en voergang op zand	91	84	76	73	66	
Stal 35 tot 45 m breed en 7,05 m gemiddeld hoog met golfplaten dak						
Volledig onderkelderd	93	85	77	73	64	
Met kelder en voergang op zand	84	77	69	66	58	
Stal vanaf 45 m breed en 7,9 m gemiddeld hoog met geïsoleerd staaldak						
Volledig onderkelderd	98	91	75	70	67	65
Met kelder en voergang op zand	94	88	75	67	65	63
Stal vanaf 45 m breed en 7,9 m gemiddeld hoog met golfplaten dak						
Volledig onderkelderd	91	85	69	64	60	59
Met kelder en voergang op zand	85	81	68	62	58	56

26 Agrarische voorzieningen

265 Bouwwerken voor veeteelt

265.0 Rundvee stallen

Basisbedrag bouwkosten voor leges bij m³ inhoud

	Tot 6000	6001 tot 8000	8001 tot 10000	10001 tot 12000	12001 tot 15000	Vanaf 15001
Rundvee ligboxenstallen						
Stal tot 25 m breed en 5,75 m gemiddeld hoog met geïsoleerd staaldak						
Volledig onderkelderd	114	107	98	97		
Met kelder en voergang op zand	104	100	96	89		
Stal tot 25 m breed en 5,75 m gemiddeld hoog met golfplaten dak						
Volledig onderkelderd	105	98	90	88		
Met kelder en voergang op zand	97	91	88	80		
Stal 25 tot 35 m breed en 6,25 m gemiddeld hoog met geïsoleerd staaldak						
Volledig onderkelderd	114	105	91	87		
Met kelder en voergang op zand	113	105	79	76		
Stal 25 tot 35 m breed en 6,25 m gemiddeld hoog met golfplaten dak						
Volledig onderkelderd	105	98	82	78		
Met kelder en voergang op zand	105	98	73	68		
Stal 35 tot 45 m breed en 7,05 m gemiddeld hoog met geïsoleerd staaldak						
Volledig onderkelderd	100	92	84	79	71	
Met kelder en voergang op zand	91	84	76	73	66	
Stal 35 tot 45 m breed en 7,05 m gemiddeld hoog met golfplaten dak						
Volledig onderkelderd	93	85	77	73	64	
Met kelder en voergang op zand	84	77	69	66	58	
Stal vanaf 45 m breed en 7,9 m gemiddeld hoog met geïsoleerd staaldak						
Volledig onderkelderd	98	91	75	70	67	65
Met kelder en voergang op zand	94	88	75	67	65	63
Stal vanaf 45 m breed en 7,9 m gemiddeld hoog met golfplaten dak						
Volledig onderkelderd	91	85	69	64	60	59
Met kelder en voergang op zand	85	81	68	62	58	56

26 Agrarische voorzieningen

265 Bouwwerken voor veeteelt

265.0 Rundvee stallen

	Basisbedrag bouwkosten voor leges bij m ² oppervlakte					
	Tot 750	751 tot 1000	1001 tot 1500	1501 tot 2000	2001 tot 2500	Van- af 2501
Rundvee ligboxenstallen						
Stal tot 25 m breed en 5,25 m gemiddeld hoog met geïsoleerd staaldak						
Volledig onderkelderd	657	611	564	555		
Met kelder en voergang op zand	602	572	549	512		
Stal tot 25 m breed en 5,25 m gemiddeld hoog met golfplaten dak						
Volledig onderkelderd	608	561	515	503		
Met kelder en voergang op zand	552	524	504	460		
Stal 25 tot 35 m breed en 6,05 m gemiddeld hoog met geïsoleerd staaldak						
Volledig onderkelderd	715	661	564	537	510	
Met kelder en voergang op zand	713	660	499	478	458	
Stal 25 tot 35 m breed en 6,05 m gemiddeld hoog met golfplaten dak						
Volledig onderkelderd	659	611	516	487	456	
Met kelder en voergang op zand	657	609	450	427	405	
Stal 35 tot 45 m breed en 6,75 m gemiddeld hoog met geïsoleerd staaldak						
Volledig onderkelderd	702	649	595	558	504	
Met kelder en voergang op zand	642	590	539	513	466	
Stal 35 tot 45 m breed en 6,75 m gemiddeld hoog met golfplaten dak						
Volledig onderkelderd	653	600	547	511	450	
Met kelder en voergang op zand	591	542	491	466	412	
Stal vanaf 45 m breed en 8,5 m gemiddeld hoog met geïsoleerd staaldak						
Volledig onderkelderd		720	594	552	530	
Met kelder en voergang op zand		693	589	533	511	
Stal vanaf 45 m breed en 8,5 m hoog gemiddeld met golfplaten dak						
Volledig onderkelderd		670	547	500	477	
Met kelder en voergang op zand		644	542	480	457	

26 Agrarische voorzieningen

265 Bouwwerken voor veeteelt

265.1 Rundvee ruimten in stallen

		Basisbedrag bouwkosten voor leges bij m ³ inhoud				
		41	101	201	401	
		Tot	tot	tot	tot	Vanaf
		40	100	200	400	750
Extra stalruimte in rundveestal						
Uitgangspunt is 4 m gemiddelde hoogte stalruimte						
Hygiëneruimte						
	Geïsoleerde betonvloer	356	256	203		
	Met betonnen kelder	427	347	258		
Separatieruimte						
	Met betonnen stroroosters		109	96	98	
Stroestal						
	Met betonnen stroroosters			118	102	94
Afkalfstal						
	Geïsoleerde betonvloer			52	46	44
	Met betonnen kelder			171	134	96
Wachtruimte						
	Met betonnen plaatvloer			134	110	81
Ziekenstal						
	3/4 veeroosters en 1/4 geïsoleerde betonvloer		177			
	2/3 stroroosters en 1/3 veeroosters			113		
	Geïsoleerde betonvloer				53	

		Basisbedrag bouwkosten voor leges bij m ² oppervlakte				
		11	26	51	101	
		Tot	tot	tot	tot	Vanaf
		10	25	50	100	200
Extra stalruimte in rundveestal						
Uitgangspunt is 4 m gemiddelde hoogte stalruimte						
Hygiëneruimte						
	Geïsoleerde betonvloer	1424	1028	813		
	Met betonnen kelder	1712	1389	1032		
Separatieruimte						
	Met betonnen stroroosters		438	381	391	
Stroestal						
	Met betonnen stroroosters			472	411	375
Afkalfstal						
	Geïsoleerde betonvloer			202	184	177
	Met betonnen kelder			683	533	381
Wachtruimte						
	Met betonnen plaatvloer			537	441	324
Ziekenstal						
	3/4 veeroosters en 1/4 geïsoleerde betonvloer		709			
	2/3 stroroosters en 1/3 veeroosters			455		
	Geïsoleerde betonvloer				209	

26 Agrarische voorzieningen

265 Bouwwerken voor veeteelt

265.1 Rundvee ruimten in stallen

		Basisbedrag bouwkosten voor leges bij m ³ inhoud				
		26	76	151	301	
		Tot	tot	tot	tot	Vanaf
		25	75	150	300	600
Kantoor of sanitaire ruimte in rundveestal						
Uitgangspunt is 3 m gemiddelde hoogte ruimte						
Kantoor en/of PC-ruimte						
	Geïsoleerde betonvloer	568	370	301		
	Met betonnen kelder	589	435	337		
Sanitaire ruimte						

Tot 3 m2 met douche	1157					
Tot 3 m2 met toilet en fontein	1249					
3 tot 5 m2 met toilet, wastafel en douche	707					
Vanaf 5 m2 met voorruimte, douche-ruimte, toiletruimte met wastafel	787					
		Basisbedrag bouwkosten voor leges bij m ² oppervlakte				
		11	26	51	101	
	Tot	tot	tot	tot	tot	Vanaf
	10	25	50	100	200	201

Kantoor of sanitaire ruimte in rundveestal
 Uitgangspunt is 3 m gemiddelde hoogte ruimte
 Kantoor en/of PC-ruimte

Geïsoleerde betonvloer	1704	1113	901			
Met betonnen kelder	1769	1303	1015			

Sanitaire ruimte

Tot 3 m2 met douche	3856
Tot 3 m2 met toilet en fontein	4164
3 tot 5 m2 met toilet, wastafel en douche	2355
Vanaf 5 m2 met voorruimte, douche-ruimte, toiletruimte met wastafel	2620

26 Agrarische voorzieningen

265 Bouwwerken voor veeteelt

265.1 Rundvee ruimten in stallen

		Basisbedrag bouwkosten voor leges bij m ³ inhoud				
		151	301	501	701	
	Tot	tot	tot	tot	tot	Vanaf
	150	300	500	700	1000	1001

Melkruimte in rundveestal

Uitgangspunt is 4,5 m gemiddelde hoogte melkruimte

Voor 1 melkrobot, aan gevelmuur	212					
Voor 1 melkrobot, geheel in pandig	261					
Voor 2 of meer melkrobots, aan gevelmuur	164	145				
Voor 2 of meer melkrobots, geheel in pandig	210	184				
Voor open tandem melksysteem	112	103				
Voor visgraat melksysteem	108	68	54			
Voor swing-over melksysteem		73	65	59		
Voor zij-aan-zij melksysteem		67	58	52		
Voor carrousel melksysteem					48	47

Basisbedrag bouwkosten voor leges bij m² oppervlakte

	51	101	151	201	
Tot	tot	tot	tot	tot	Vanaf
50	100	150	200	300	301

Melkruimte in rundveestal

Uitgangspunt is 4,5 m gemiddelde hoogte melkruimte

Voor 1 melkrobot, aan gevelmuur	956					
Voor 1 melkrobot, geheel in pandig	1173					
Voor 2 of meer melkrobots, aan gevelmuur	733	657				
Voor 2 of meer melkrobots, geheel in pandig	949	826				
Voor open tandem melksysteem	509	466				
Voor visgraat melksysteem	483	309	243			
Voor swing-over melksysteem		327	290	266		
Voor zij-aan-zij melksysteem		302	259	233		
Voor carrousel melksysteem				221	216	215

26 Agrarische voorzieningen

265 Bouwwerken voor veeteelt

265.2 Varkensstallen

	Basisbedrag bouwkosten voor leges bij m ³ inhoud					Vanaf
	Tot	2501 tot	5001 tot	7501 tot	10001 tot	
	2500	5000	7500	10000	15000	15001
Vleesvarkens stallen met kelder						
Geïsoleerd staaldak en kelder 1 m diep						
Tot 20 m breed en 4,15 m gemiddeld hoog	209	200				
20 tot 30 m breed en 4,85 m gemiddeld hoog	169	164	152	143		
30 tot 40 m breed en 5,75 m gemiddeld hoog			127	126	124	124
Vanaf 40 m breed en 6,65 m gemiddeld hoog					108	103
Geïsoleerd staaldak en kelder 1.5 m diep						
Tot 20 m breed en 4,15 m gemiddeld hoog	204	192				
20 tot 30 m breed en 4,85 m gemiddeld hoog	169	160	148	141		
30 tot 40 m breed en 5,75 m gemiddeld hoog			140	138	136	133
Vanaf 40 m breed en 6,65 m gemiddeld hoog					121	114
Golfplaten dak en kelder 2 m diep						
Tot 20 m breed en 4,15 m gemiddeld hoog	222	210				
20 tot 30 m breed en 4,85 m gemiddeld hoog	186	177	161	161		
30 tot 40 m breed en 5,75 m gemiddeld hoog			132	131	127	132
Vanaf 40 m breed en 6,65 m gemiddeld hoog					119	115

	Basisbedrag bouwkosten voor leges bij m ² oppervlakte					Vanaf
	Tot	1001 tot	1501 tot	2001 tot	3001 tot	
	1000	1500	2000	3000	4000	4001
Vleesvarkens stallen met kelder						
Geïsoleerd staaldak en kelder 1 m diep						
Tot 20 m breed en 4,15 m gemiddeld hoog	866	827				
20 tot 30 m breed en 4,85 m gemiddeld hoog	822	793	737	693		
30 tot 40 m breed en 5,75 m gemiddeld hoog			732	727	710	691
Vanaf 40 m breed en 6,65 m gemiddeld hoog					717	683
Geïsoleerd staaldak en kelder 1.5 m diep						
Tot 20 m breed en 4,15 m gemiddeld hoog	848	797				
20 tot 30 m breed en 4,85 m gemiddeld hoog	821	778	723	681		
30 tot 40 m breed en 5,75 m gemiddeld hoog			803	798	783	765
Vanaf 40 m breed en 6,65 m gemiddeld hoog					802	761
Golfplaten dak en kelder 2 m diep						
Tot 20 m breed en 4,15 m gemiddeld hoog	924	870				
20 tot 30 m breed en 4,85 m gemiddeld hoog	903	857	784	736		
30 tot 40 m breed en 5,75 m gemiddeld hoog			758	751	733	732
Vanaf 40 m breed en 6,65 m gemiddeld hoog					794	771

26 Agrarische voorzieningen

265 Bouwwerken voor veeteelt

265.2 Varkensstallen

	Basisbedrag bouwkosten voor leges bij m ³ inhoud					Vanaf
	Tot	2501 tot	5001 tot	7501 tot	10001 tot	
	2500	5000	7500	10000	15000	15001
Zeugen en biggen stallen met kelder						
Zeugen stal						
Tot 20 m breed en 4,15 m gemiddeld hoog	211	201				
20 tot 30 m breed en 4,85 m gemiddeld hoog	177	174	155	144		
30 tot 40 m breed en 5,75 m gemiddeld hoog			130	130	130	130
Vanaf 40 m breed en 6,65 m gemiddeld hoog					113	108
Kraamzeugen stal						
Tot 20 m breed en 4,15 m gemiddeld hoog	231	218				

20 tot 30 m breed en 4,85 m gemiddeld hoog	192	186	179	176		
30 tot 40 m breed en 5,75 m gemiddeld hoog			146	146	146	145
Vanaf 40 m breed en 6,65 m gemiddeld hoog					124	124
Biggenstal met betonnen en gietijzeren roosters						
Tot 20 m breed en 3,85 m gemiddeld hoog	208	199				
20 tot 30 m breed en 4,55 m gemiddeld hoog	168	165	159	152		
30 tot 40 m breed en 5,45 m gemiddeld hoog			130	130	126	125
Vanaf 40 m breed en 6,35 m gemiddeld hoog					107	105
Biggenstal met betonnen en kunststof roosters						
Tot 20 m breed en 3,85 m gemiddeld hoog	197	185				
20 tot 30 m breed en 4,55 m gemiddeld hoog	159	157	151	148		
30 tot 40 m breed en 5,45 m gemiddeld hoog			124	123	121	119
Vanaf 40 m breed en 6,35 m gemiddeld hoog					102	100
Basisbedrag bouwkosten voor leges bij m ² oppervlakte						
		1001	1501	2001	3001	
	Tot	tot	tot	tot	tot	Vanaf
	1000	1500	2000	3000	4000	4001
Zeugen en biggen stallen met kelder						
Zeugen stal						
Tot 20 m breed en 4,15 m gemiddeld hoog	878	834				
20 tot 30 m breed en 4,85 m gemiddeld hoog	858	839	749	701		
30 tot 40 m breed en 5,75 m gemiddeld hoog			747	747	745	744
Vanaf 40 m breed en 6,65 m gemiddeld hoog					755	717
Kraamzeugen stal						
Tot 20 m breed en 4,15 m gemiddeld hoog	957	904				
20 tot 30 m breed en 4,85 m gemiddeld hoog	931	902	869	854		
30 tot 40 m breed en 5,75 m gemiddeld hoog			844	839	838	834
Vanaf 40 m breed en 6,65 m gemiddeld hoog					826	824
Biggenstal met betonnen en gietijzeren roosters						
Tot 20 m breed en 3,85 m gemiddeld hoog	799	764				
20 tot 30 m breed en 4,55 m gemiddeld hoog	765	751	721	693		
30 tot 40 m breed en 5,45 m gemiddeld hoog			707	705	687	681
Vanaf 40 m breed en 6,35 m gemiddeld hoog					680	667
Biggenstal met betonnen en kunststof roosters						
Tot 20 m breed en 3,85 m gemiddeld hoog	756	714				
20 tot 30 m breed en 4,55 m gemiddeld hoog	723	715	684	676		
30 tot 40 m breed en 5,45 m gemiddeld hoog			673	670	658	648
Vanaf 40 m breed en 6,35 m gemiddeld hoog					647	637

26 Agrarische voorzieningen

265 Bouwwerken voor veeteelt

265.3 Kippenstallen

	Basisbedrag bouwkosten voor leges bij m ³ inhoud					Vanaf
	Tot	5001	7501	10001	12501	
	5000	7500	10000	12500	15000	15001
Stallen voor legkippen						
Legkippen stallen						
Tot 20 m breed en 4,35 m gemiddeld hoog	92	91	90			
20 tot 30 m breed en 5,05 m gemiddeld hoog	78	77	76	75	0	
30 tot 40 m breed en 5,95 m gemiddeld hoog			64	63	63	63
Vanaf 40 m breed en 6,65 m gemiddeld hoog			56	56	56	55
Opfok legkippen stallen met volièrre						
Tot 20 m breed en 4,35 m gemiddeld hoog	97	96	94			
20 tot 30 m breed en 5,05 m gemiddeld hoog	81	81	80	79	0	
30 tot 40 m breed en 5,95 m gemiddeld hoog			68	67	67	67
Vanaf 40 m breed en 6,65 m gemiddeld hoog			60	60	60	59
Opfok legkippen stallen met portalen						
Tot 20 m breed en 4,35 m gemiddeld hoog	88	87	85			
20 tot 30 m breed en 5,05 m gemiddeld hoog	75	74	73	71	0	
30 tot 40 m breed en 5,95 m gemiddeld hoog			62	60	60	60
Vanaf 40 m breed en 6,65 m gemiddeld hoog			55	55	54	54

	Basisbedrag bouwkosten voor leges bij m ² oppervlakte					Vanaf
	Tot	1501	2001	2501	3001	
	1500	tot 2000	tot 2500	tot 3000	tot 3500	
Stallen voor legkippen						
Legkippen stallen						
Tot 20 m breed en 4,35 m gemiddeld hoog	400	393	388			
20 tot 30 m breed en 5,05 m gemiddeld hoog	393	388	383	380		
30 tot 40 m breed en 5,95 m gemiddeld hoog		382	377	375	371	369
Vanaf 40 m breed en 6,65 m gemiddeld hoog					368	366
Opfok legkippen stallen met volière						
Tot 20 m breed en 4,35 m gemiddeld hoog	421	416	411			
20 tot 30 m breed en 5,05 m gemiddeld hoog	414	411	406	403		
30 tot 40 m breed en 5,95 m gemiddeld hoog		408	404	402	400	399
Vanaf 40 m breed en 6,65 m gemiddeld hoog					398	397
Opfok legkippen stallen met portalen						
Tot 20 m breed en 4,35 m gemiddeld hoog	382	375	370			
20 tot 30 m breed en 5,05 m gemiddeld hoog	378	375	367	364		
30 tot 40 m breed en 5,95 m gemiddeld hoog		369	364	361	358	357
Vanaf 40 m breed en 6,65 m gemiddeld hoog					356	354

26 Agrarische voorzieningen
265 Bouwwerken voor veeteelt
265.3 Kippenstallen

	Basisbedrag bouwkosten voor leges bij m ³ inhoud					Vanaf
	Tot	5001	7501	10001	12501	
	5000	tot 7500	tot 10000	tot 12500	tot 15000	
Stallen voor vleeskuikens						
Vleeskuikens						
Tot 20 m breed en 4,35 m gemiddeld hoog	98	97	96			
20 tot 30 m breed en 5,05 m gemiddeld hoog	82	81	80	79		
30 tot 40 m breed en 5,95 m gemiddeld hoog			68	68	67	67
Vanaf 40 m breed en 6,65 m gemiddeld hoog					60	60
Vleeskuiken moederdieren						
Tot 20 m breed en 4,35 m gemiddeld hoog	91	90	89			
20 tot 30 m breed en 5,05 m gemiddeld hoog	77	76	76	75		
30 tot 40 m breed en 5,95 m gemiddeld hoog			64	63	62	62
Vanaf 40 m breed en 6,65 m gemiddeld hoog					55	55
Opfok vleeskuiken moederdieren						
Tot 20 m breed en 4,35 m gemiddeld hoog	92	91	90			
20 tot 30 m breed en 5,05 m gemiddeld hoog	78	77	77	77		
30 tot 40 m breed en 5,95 m gemiddeld hoog			65	65	65	64
Vanaf 40 m breed en 6,65 m gemiddeld hoog					57	57

	Basisbedrag bouwkosten voor leges bij m ² oppervlakte					Vanaf
	Tot	1501	2001	2501	3001	
	1500	tot 2000	tot 2500	tot 3000	tot 3500	
Stallen voor vleeskuikens						
Vleeskuikens						
Tot 20 m breed en 4,35 m gemiddeld hoog	423	420				
20 tot 30 m breed en 5,05 m gemiddeld hoog	420	414	409	403		
30 tot 40 m breed en 5,95 m gemiddeld hoog		409	405	403	401	399
Vanaf 40 m breed en 6,65 m gemiddeld hoog					399	398
Vleeskuiken moederdieren						
Tot 20 m breed en 4,35 m gemiddeld hoog	394	390				
20 tot 30 m breed en 5,05 m gemiddeld hoog	390	386	382	379		
30 tot 40 m breed en 5,95 m gemiddeld hoog		380	376	371	368	365
Vanaf 40 m breed en 6,65 m gemiddeld hoog					366	364
Opfok vleeskuiken moederdieren						
Tot 20 m breed en 4,35 m gemiddeld hoog	399	393				
20 tot 30 m breed en 5,05 m gemiddeld hoog	394	391	389	387		

30 tot 40 m breed en 5,95 m gemiddeld hoog	389	387	385	382	380
Vanaf 40 m breed en 6,65 m gemiddeld hoog				380	379

26 Agrarische voorzieningen
265 Bouwwerken voor veeteelt
265.4 Paardenstallen

		Basisbedrag bouwkosten voor leges bij m ³ inhoud				
		1001	2501	7501	15001	
Tot		tot	tot	tot	tot	Vanaf
1000		2500	7500	15000	25000	25001
Paardenstalling						
	Tot 5,50 m nokhoogte, 4 m gemiddeld hoog	122	111	107	102	98
	5,51 tot 7,50 m nokhoogte, 6,5 m gemiddeld hoog	99	91	88	84	80
	Vanaf 7,51 m nokhoogte, 9 m gemiddeld hoog	90	82	79	76	73

		Basisbedrag bouwkosten voor leges bij m ² oppervlakte				
		151	401	1251	2501	
Tot		tot	tot	tot	tot	Vanaf
150		400	1250	2500	4000	4001
Paardenstalling						
	Tot 5,50 m nokhoogte, 4 m gemiddeld hoog	485	446	427	411	394
	5,51 tot 7,50 m nokhoogte, 6,5 m gemiddeld hoog	645	593	570	547	525
	Vanaf 7,51 m nokhoogte, 9 m gemiddeld hoog	805	742	712	683	656

26 Agrarische voorzieningen
265 Bouwwerken voor veeteelt
265.5 Stallen voor geiten, schapen en overige dieren

		Basisbedrag bouwkosten voor leges bij m ³ inhoud				
		1001	2501	7501	15001	
Tot		tot	tot	tot	tot	Vanaf
1000		2500	7500	15000	25000	25001
Geitenstal						
	Tot 5,50 m nokhoogte, 4 m gemiddeld hoog	79	73	69	67	65
	5,51 tot 7,50 m nokhoogte, 6,5 m gemiddeld hoog	74	68	66	64	62
Schapenstal						
	Tot 5,50 m nokhoogte, 4 m gemiddeld hoog	60	56	54	52	48
	5,51 tot 7,50 m nokhoogte, 6,5 m gemiddeld hoog	55	49	47	45	43

		Basisbedrag bouwkosten voor leges bij m ² oppervlakte				
		151	401	1251	2501	
Tot		tot	tot	tot	tot	Vanaf
150		400	1250	2500	4000	4001
Geitenstal						
	Tot 5,50 m nokhoogte, 4 m gemiddeld hoog	319	294	282	271	260
	5,51 tot 7,50 m nokhoogte, 6,5 m gemiddeld hoog	480	442	423	406	390
Schapenstal						
	Tot 5,50 m nokhoogte, 4 m gemiddeld hoog	242	222	213	204	197
	5,51 tot 7,50 m nokhoogte, 6,5 m gemiddeld hoog	355	327	313	301	288

26 Agrarische voorzieningen
265 Bouwwerken voor veeteelt
265.7 Mestopslag

	Basisbedrag bouwkosten voor leges bij m ³ inhoud					Vanaf
	Tot	1001 tot	2001 tot	3501 tot	5001 tot	
	1000	2000	3500	5000	7500	7501
Betonnen mestkelders onder veestal						
Bedragen per m3 kelderinhoud						
Betonnen kelders tot 20 m breed						
1 m diep	232					
1,5 m diep	193	191				
2 m diep	165	157				
Betonnen kelders 21 tot 40 m breed						
1 m diep		199	179	175		
1,5 m diep		187	151	145	142	
2 m diep		152	129	125	121	119
Betonnen kelders vanaf 41 m breed						
1 m diep			178	176	172	
1,5 m diep			147	144	143	141
2 m diep				124	122	119

	Basisbedrag bouwkosten voor leges bij m ² oppervlakte					Vanaf
	Tot	501 tot	1001 tot	2001 tot	3001 tot	
	500	1000	2000	3000	4000	4001
Betonnen mestkelders onder veestal						
Bedragen per m2 kelderoppervlakte						
Betonnen kelders tot 20 m breed						
1 m diep	232	221				
1,5 m diep	289	278				
2 m diep	328	312				
Betonnen kelders 21 tot 40 m breed						
1 m diep		214	191	179	175	176
1,5 m diep		268	232	219	216	214
2 m diep		302	260	247	244	243
Betonnen kelders vanaf 41 m breed						
1 m diep				178	176	172
1,5 m diep				216	214	210
2 m diep				245	243	238

26 Agrarische voorzieningen
265 Bouwwerken voor veeteelt
265.7 Mestopslag

	Basisbedrag bouwkosten voor leges bij m ³ inhoud					Vanaf
	Tot	1001 tot	2001 tot	3501 tot	5001 tot	
	1000	2000	3500	5000	7500	7501
Gemetselde kelders onder veestal						
Bedragen per m3 kelderinhoud						
Gemetselde kelders tot 20 m breed						
1 m diep	220					
1,5 m diep	191	185				
2 m diep	177	170				
Gemetselde kelders 21 tot 40 m breed						
1 m diep		200	191	190		
1,5 m diep		179	170	165	165	
2 m diep		166	158	155	152	149
Gemetselde kelders vanaf 41 m breed						
1 m diep			190	187	187	
1,5 m diep			176	165	165	164
2 m diep				153	152	149
	Basisbedrag bouwkosten voor leges bij m ² oppervlakte					Vanaf
	Tot	501 tot	1001 tot	2001 tot	3001 tot	
	500	1000	2000	3000	4000	4001

50 m3 inhoud silo	22184		
60 m3 inhoud silo	25842		
70 m3 inhoud silo		31657	
80 m3 inhoud silo		33796	
90 m3 inhoud silo			35898
100 m3 inhoud silo			38302

27 Industriële productie voorzieningen

273 Bouwwerken voor de voedingsindustrie, met inbegrip van drank en tabak

Basisbedrag bouwkosten voor leges bij m ³ inhoud						
	1001	2501	7501	15001		
	Tot	tot	tot	tot	tot	Vanaf
	1000	2500	7500	15000	25000	25001
Productie / gedeeltelijke opslaghallen						
Tot 5,50 m hoog, uitgangspunt 4 m hoogte						
Geïsoleerd	102	92	85	81	78	75
Ongeïsoleerd	96	87	79	76	73	69
5,50 tot 7,50 m hoog, uitgangspunt 6,5 m hoogte						
Geïsoleerd	85	77	71	68	66	64
Ongeïsoleerd	79	71	66	64	62	59
Vanaf 7,50 m hoog, uitgangspunt 9 m hoogte						
Geïsoleerd	80	73	67	65	63	60
Ongeïsoleerd	75	67	62	59	57	55
Basisbedrag bouwkosten voor leges bij m ² oppervlakte						
	151	401	1251	2501		
	Tot	tot	tot	tot	tot	Vanaf
	150	400	1250	2500	4000	4001
Productie / gedeeltelijke opslaghallen						
Tot 5,50 m hoog, uitgangspunt 4 m hoogte						
Geïsoleerd	411	370	341	327	313	301
Ongeïsoleerd	381	343	315	303	290	279
5,50 tot 7,50 m hoog, uitgangspunt 6,5 m hoogte						
Geïsoleerd	554	499	458	441	422	405
Ongeïsoleerd	514	464	425	409	392	377
Vanaf 7,50 m hoog, uitgangspunt 9 m hoogte						
Geïsoleerd	721	649	597	573	550	528
Ongeïsoleerd	670	603	555	533	511	490

27 Industriële productie voorzieningen

274 Bouwwerken voor de scheikundige en aanverwante industrie

Basisbedrag bouwkosten voor leges bij m ³ inhoud						
	1001	2501	7501	15001		
	Tot	tot	tot	tot	tot	Vanaf
	1000	2500	7500	15000	25000	25001
Laboratorium / productie / gedeeltelijke opslag						
Tot 5,50 m hoog, uitgangspunt 4 m hoogte						
Geïsoleerd	110	99	91	88	84	80
Ongeïsoleerd	103	93	85	81	78	75
5,50 tot 7,50 m hoog, uitgangspunt 6,5 m hoogte						
Geïsoleerd	92	82	76	73	69	67
Ongeïsoleerd	85	77	71	68	66	64
Vanaf 7,50 m hoog, uitgangspunt 9 m hoogte						
Geïsoleerd	87	77	71	68	66	64
Ongeïsoleerd	80	73	67	65	63	60
Basisbedrag bouwkosten voor leges bij m ² oppervlakte						
	151	401	1251	2501		
	Tot	tot	tot	tot	tot	Vanaf
	150	400	1250	2500	4000	4001
Laboratorium / productie / gedeeltelijke opslag						
Tot 5,50 m hoog, uitgangspunt 4 m hoogte						
Geïsoleerd	443	399	367	352	338	324

Ongeïsoleerd	411	370	341	327	313	301
5,50 tot 7,50 m hoog, uitgangspunt 6,5 m hoogte						
Geïsoleerd	595	537	493	475	455	437
Ongeïsoleerd	555	500	459	442	423	406
Vanaf 7,50 m hoog, uitgangspunt 9 m hoogte						
Geïsoleerd	777	699	644	617	592	569
Ongeïsoleerd	722	649	597	573	550	528

27 Industriële productie voorzieningen

275 Bouwwerken voor de metaalverwerkende industrie

		Basisbedrag bouwkosten voor leges bij m ³ inhoud				
		1001	2501	7501	15001	
Tot		tot	tot	tot	tot	Vanaf
		1000	2500	7500	15000	25000
Productie van metaalproducten / gedeeltelijke opslaghallen						
Tot 5,50 m hoog, uitgangspunt 4 m hoogte						
Geïsoleerd	97	88	80	77	74	70
Ongeïsoleerd	90	80	74	70	68	66
5,50 tot 7,50 m hoog, uitgangspunt 6,5 m hoogte						
Geïsoleerd	80	73	67	65	63	60
Ongeïsoleerd	75	67	62	59	57	55
Vanaf 7,50 m hoog, uitgangspunt 9 m hoogte						
Geïsoleerd	76	68	63	60	58	56
Ongeïsoleerd	70	64	59	57	55	53
		Basisbedrag bouwkosten voor leges bij m ² oppervlakte				
		151	401	1251	2501	
Tot		tot	tot	tot	tot	Vanaf
		150	400	1250	2500	4001
Productie van metaalproducten / gedeeltelijke opslaghallen						
Tot 5,50 m hoog, uitgangspunt 4 m hoogte						
Geïsoleerd	388	349	321	309	297	285
Ongeïsoleerd	361	324	299	286	275	264
5,50 tot 7,50 m hoog, uitgangspunt 6,5 m hoogte						
Geïsoleerd	523	471	434	416	400	383
Ongeïsoleerd	486	437	402	386	370	355
Vanaf 7,50 m hoog, uitgangspunt 9 m hoogte						
Geïsoleerd	681	613	564	542	520	500
Ongeïsoleerd	633	570	524	504	483	465
		Basisbedrag bouwkosten voor leges bij m ³ inhoud				
		1001	2501	7501	15001	
tot		tot	tot	tot	tot	vanaf
		1000	2500	7500	15000	25001
Werkplaatsen voor transportmateriaal / garage (auto)						
Tot 5,50 m hoog, uitgangspunt 4 m hoogte						
Geïsoleerd	107	97	89	85	81	78
Ongeïsoleerd	100	90	82	79	76	73
5,50 tot 7,50 m hoog, uitgangspunt 6,5 m hoogte						
Geïsoleerd	89	79	73	69	67	65
Ongeïsoleerd	82	75	69	67	65	63
Vanaf 7,50 m hoog, uitgangspunt 9 m hoogte						
Geïsoleerd	84	76	70	68	66	64
Ongeïsoleerd	77	69	64	62	59	57
		Basisbedrag bouwkosten voor leges bij m ² oppervlakte				
		151	401	1251	2501	
Tot		tot	tot	tot	tot	Vanaf
		150	400	1250	2500	4001
Werkplaatsen voor transportmateriaal / garage (auto)						
Tot 5,50 m hoog, uitgangspunt 4 m hoogte						
Geïsoleerd	430	386	355	341	327	313

Ongeïsoleerd	399	358	331	316	304	291
5,50 tot 7,50 m hoog, uitgangspunt 6,5 m hoogte						
Geïsoleerd	578	520	478	458	441	422
Ongeïsoleerd	538	485	446	427	411	394
Vanaf 7,50 m hoog, uitgangspunt 9 m hoogte						
Geïsoleerd	753	678	623	598	575	552
Ongeïsoleerd	699	628	579	556	534	512

277 Bouwwerken voor de minerale producten, voor houtproducten en afgeleide producten

278 Bouwwerken voor het bouwbedrijf

		Basisbedrag bouwkosten voor leges bij m ³ inhoud				
		1001	2501	7501	15001	
Tot		tot	tot	tot	tot	Vanaf
1000		2500	7500	15000	25000	25001
Productie / opslaghallen / werkplaatsen						
Tot 5,50 m hoog, uitgangspunt 4 m hoogte						
Geïsoleerd	101	91	84	80	77	74
Ongeïsoleerd	94	85	78	75	71	68
5,50 tot 7,50 m hoog, uitgangspunt 6,5 m hoogte						
Geïsoleerd	84	76	70	68	66	64
Ongeïsoleerd	77	69	64	62	59	57
Vanaf 7,50 m hoog, uitgangspunt 9 m hoogte						
Geïsoleerd	78	70	65	63	60	58
Ongeïsoleerd	73	66	60	58	56	54
		Basisbedrag bouwkosten voor leges bij m ² oppervlakte				
		151	401	1251	2501	
Tot		tot	tot	tot	tot	Vanaf
150		400	1250	2500	4000	4001
Productie / opslaghallen / werkplaatsen						
Tot 5,50 m hoog, uitgangspunt 4 m hoogte						
Geïsoleerd	403	364	334	320	308	295
Ongeïsoleerd	375	337	310	298	286	275
5,50 tot 7,50 m hoog, uitgangspunt 6,5 m hoogte						
Geïsoleerd	544	489	450	433	415	399
Ongeïsoleerd	505	455	419	402	386	370
Vanaf 7,50 m hoog, uitgangspunt 9 m hoogte						
Geïsoleerd	707	637	586	561	539	517
Ongeïsoleerd	657	591	544	522	502	481

28 Overige industriële voorzieningen

281 Bouwwerken voor de zware industrie

		Basisbedrag bouwkosten voor leges bij m ³ inhoud				
		1001	2501	7501	15001	
Tot		tot	tot	tot	tot	Vanaf
1000		2500	7500	15000	25000	25001
Productie / gedeeltelijke opslaghallen						
Tot 5,50 m hoog, uitgangspunt 4 m hoogte						
Geïsoleerd	97	88	80	77	74	70
Ongeïsoleerd	90	80	74	70	68	66
5,50 tot 7,50 m hoog, uitgangspunt 6,5 m hoogte						
Geïsoleerd	80	73	67	65	63	60
Ongeïsoleerd	75	67	62	59	57	55
Vanaf 7,50 m hoog, uitgangspunt 9 m hoogte						
Geïsoleerd	75	67	62	59	57	55
Ongeïsoleerd	70	64	59	57	55	53
		Basisbedrag bouwkosten voor leges bij m ² oppervlakte				
		151	401	1251	2501	
Tot		tot	tot	tot	tot	Vanaf
150		400	1250	2500	4000	4001
Productie / gedeeltelijke opslaghallen						
Tot 5,50 m hoog, uitgangspunt 4 m hoogte						
Geïsoleerd	387	348	320	308	295	283

Ongeïsoleerd	359	323	298	286	275	264
5,50 tot 7,50 m hoog, uitgangspunt 6,5 m hoogte						
Geïsoleerd	521	469	432	414	398	381
Ongeïsoleerd	485	436	401	385	369	354
Vanaf 7,50 m hoog, uitgangspunt 9 m hoogte						
Geïsoleerd	679	611	561	539	517	497
Ongeïsoleerd	631	568	522	502	481	461

28 Overige industriële voorzieningen

282 Bouwwerken voor de lichte industrie

	Basisbedrag bouwkosten voor leges bij m ³ inhoud					Vanaf
	1001	2501	7501	15001		
Tot	tot	tot	tot	tot		
	1000	2500	7500	15000	25000	25001
Productie / gedeeltelijke opslaghallen						
Tot 5,50 m hoog, uitgangspunt 4 m hoogte						
Geïsoleerd	103	93	85	81	78	75
Ongeïsoleerd	97	88	80	77	74	70
5,50 tot 7,50 m hoog, uitgangspunt 6,5 m hoogte						
Geïsoleerd	87	77	71	68	66	64
Ongeïsoleerd	79	71	66	64	62	59
Vanaf 7,50 m hoog, uitgangspunt 9 m hoogte						
Geïsoleerd	80	73	67	65	63	60
Ongeïsoleerd	75	67	62	59	57	55

	Basisbedrag bouwkosten voor leges bij m ² oppervlakte					Vanaf
	151	401	1251	2501		
Tot	tot	tot	tot	tot		
	150	400	1250	2500	4000	4001
Productie / gedeeltelijke opslaghallen						
Tot 5,50 m hoog, uitgangspunt 4 m hoogte						
Geïsoleerd	414	374	344	331	316	304
Ongeïsoleerd	385	346	319	307	294	282
5,50 tot 7,50 m hoog, uitgangspunt 6,5 m hoogte						
Geïsoleerd	558	503	464	445	426	410
Ongeïsoleerd	519	467	430	412	394	379
Vanaf 7,50 m hoog, uitgangspunt 9 m hoogte						
Geïsoleerd	726	654	602	578	555	533
Ongeïsoleerd	676	609	559	537	515	494

28 Overige industriële voorzieningen

282 Bouwwerken voor de lichte industrie

	Basisbedrag bouwkosten voor leges bij m ³ inhoud					Vanaf
	1001	2501	7501	15001		
Tot	tot	tot	tot	tot		
	1000	2500	7500	15000	25000	25001
Productie / gedeeltelijke opslaghallen						
Tot 5,50 m hoog, uitgangspunt 4 m hoogte						
Geïsoleerd	103	93	85	81	78	75
Ongeïsoleerd	97	88	80	77	74	70
5,50 tot 7,50 m hoog, uitgangspunt 6,5 m hoogte						
Geïsoleerd	87	77	71	68	66	64
Ongeïsoleerd	79	71	66	64	62	59
Vanaf 7,50 m hoog, uitgangspunt 9 m hoogte						
Geïsoleerd	80	73	67	65	63	60
Ongeïsoleerd	75	67	62	59	57	55

	Basisbedrag bouwkosten voor leges bij m ² oppervlakte					Vanaf
	151	401	1251	2501		
Tot	tot	tot	tot	tot		
	150	400	1250	2500	4000	4001
Productie / gedeeltelijke opslaghallen						
Tot 5,50 m hoog, uitgangspunt 4 m hoogte						

	Geïsoleerd	414	374	344	331	316	304
	Ongeïsoleerd	385	346	319	307	294	282
5,50 tot 7,50 m hoog, uitgangspunt 6,5 m hoogte							
	Geïsoleerd	558	503	464	445	426	410
	Ongeïsoleerd	519	467	430	412	394	379
Vanaf 7,50 m hoog, uitgangspunt 9 m hoogte							
	Geïsoleerd	726	654	602	578	555	533
	Ongeïsoleerd	676	609	559	537	515	494

28 Overige industriële voorzieningen

288 Overige industriële voorzieningen

	Basisbedrag bouwkosten voor leges bij m ³ inhoud					
		1001	2501	7501	15001	Vanaf
	Tot	tot	tot	tot	tot	
	1000	2500	7500	15000	25000	25001
Bedrijfsunit geschakeld						
Met kantoorfunctie 15%						
Tot 5,50 m hoog, uitgangspunt 4 m hoogte	134	121	111	107	102	98
5,50 tot 7,50 m hoog, uitgangspunt 6,5 m hoogte	125	112	103	99	96	92
Met kantoorfunctie 30%						
Tot 5,50 m hoog, uitgangspunt 4 m hoogte	161	145	134	129	123	118
5,50 tot 7,50 m hoog, uitgangspunt 6,5 m hoogte	149	135	124	119	114	110
Met kantoorfunctie 40%						
Tot 5,50 m hoog, uitgangspunt 4 m hoogte	184	166	152	146	141	135
5,50 tot 7,50 m hoog, uitgangspunt 6,5 m hoogte	171	155	142	136	131	125
Met kantoorfunctie 60%						
Tot 5,50 m hoog, uitgangspunt 4 m hoogte	227	204	188	180	174	167
5,50 tot 7,50 m hoog, uitgangspunt 6,5 m hoogte	211	190	175	168	161	155

	Basisbedrag bouwkosten voor leges bij m ² oppervlakte					
		201	501	1501	3001	Vanaf
	Tot	tot	tot	tot	tot	
	200	500	1500	3000	5000	5001
Bedrijfsunit geschakeld						
Met kantoorfunctie 15%						
Tot 5,50 m hoog, uitgangspunt 4 m hoogte	535	481	443	424	408	391
5,50 tot 7,50 m hoog, uitgangspunt 6,5 m hoogte	809	727	670	643	616	591
Met kantoorfunctie 30%						
Tot 5,50 m hoog, uitgangspunt 4 m hoogte	645	580	534	512	491	472
5,50 tot 7,50 m hoog, uitgangspunt 6,5 m hoogte	973	877	805	774	744	714
Met kantoorfunctie 40%						
Tot 5,50 m hoog, uitgangspunt 4 m hoogte	735	661	609	584	560	538
5,50 tot 7,50 m hoog, uitgangspunt 6,5 m hoogte	1111	1000	921	884	849	815
Met kantoorfunctie 60%						
Tot 5,50 m hoog, uitgangspunt 4 m hoogte	906	816	750	721	692	665
5,50 tot 7,50 m hoog, uitgangspunt 6,5 m hoogte	1371	1234	1135	1090	1046	1004

31 Overheidsgebouwen rechtbanken

312 Bouwwerken voor nationale overheden

**314 Bouwwerken voor regionale en lokale overheden
(kantoren)**

	Basisbedrag bouwkosten voor leges bij m ³ inhoud					
	Tot 1000	1001 tot 2500	2501 tot 7500	7501 tot 15000	15001 tot 25000	Vanaf 25001
Overheidsgebouw						
Uitgangspunt 3,6 m verdiepingshoogte						
Vierkant						
1- laags	549	494				
2- laags	538	485	485			
3- laags	527	476	437	437		
4- laags		466	427	411		
5- laags		456	420	403		
6- laags			411	394	379	
7- laags			403	387	371	
8- laags			390	375	359	345
9- laags			379	365	349	336
10- laags				356	342	328
11- laags				349	336	322
Rechthoekig						
1- laags	572	515				
2- laags	560	505	505			
3- laags	549	494	455	455		
4- laags		485	446	427		
5- laags		475	437	420		
6- laags			427	411	394	
7- laags			419	402	386	
8- laags			406	390	375	359
9- laags			352	378	364	348
10- laags				370	355	341
11- laags				363	347	334
L- Vormig						
1- laags	599	539				
2- laags	587	527	527			
3- laags	576	517	477	477		
4- laags		508	467	448		
5- laags		497	457	439		
6- laags			448	431	413	
7- laags			439	422	405	
8- laags			425	409	392	377
9- laags			413	397	380	366
10- laags				388	372	357
11- laags				380	366	350
Geschakeld						
1- laags	621	558				
2- laags	609	547	547			
3- laags	595	537	493	493		
4- laags		525	483	465		
5- laags		515	475	455		
6- laags			465	446	427	
7- laags			455	437	420	
8- laags			442	423	406	390
9- laags			427	411	394	379
10- laags				403	387	371
11- laags				394	379	365

31 Overheidsgebouwen rechtbanken

312 Bouwwerken voor nationale overheden

**314 Bouwwerken voor regionale en lokale overheden
(kantoren)**

Basisbedrag bouwkosten voor leges bij m² oppervlakte

	Tot	301 tot	701 tot	2001 tot	4001 tot	Vanaf
	300	700	2000	4000	7000	7001
Overheidsgebouw						
Uitgangspunt 3,6 m verdiepingshoogte						
Vierkant						
1- laags	1980	1782				
2- laags	1939	1746	1606			
3- laags	1901	1712	1574	1512		
4- laags		1677	1542	1481		
5- laags		1642	1511	1450		
6- laags			1481	1422	1366	
7- laags			1451	1394	1338	
8- laags			1408	1351	1297	1245
9- laags			1367	1312	1260	1210
10- laags				1285	1235	1185
11- laags				1260	1210	1161
Rechthoekig						
1- laags	2059	1853				
2- laags	2018	1816	1671			
3- laags	1978	1780	1638	1572		
4- laags		1744	1604	1539		
5- laags		1708	1572	1510		
6- laags			1540	1479	1419	
7- laags			1510	1449	1392	
8- laags			1464	1405	1348	1294
9- laags			1419	1363	1308	1257
10- laags				1336	1282	1232
11- laags				1308	1257	1206
L- Vormig						
1- laags	2158	1942				
2- laags	2115	1903	1751			
3- laags	2072	1864	1716	1648		
4- laags		1828	1682	1615		
5- laags		1792	1649	1583		
6- laags			1616	1551	1489	
7- laags			1584	1521	1460	
8- laags			1537	1475	1416	1360
9- laags			1490	1430	1373	1318
10- laags				1402	1346	1293
11- laags				1373	1318	1267
Geschakeld						
1- laags	2237	2014				
2- laags	2193	1973	1816			
3- laags	2149	1934	1780	1708		
4- laags		1895	1744	1674		
5- laags		1858	1709	1641		
6- laags			1675	1608	1544	
7- laags			1641	1575	1512	
8- laags			1592	1529	1468	1408
9- laags			1545	1483	1424	1368
10- laags				1452	1395	1339
11- laags				1423	1367	1312

33 Commerciële voorzieningen

331 Gebouwen voor commerciële activiteiten

335 Gebouwen voor verzekeringsmaatschappijen (kantoren)

Basisbedrag bouwkosten voor leges bij m³ inhoud

	1001	2501	7501	15001	
Tot	tot	tot	tot	tot	Vanaf
1000	2500	7500	15000	25000	25001

Gebouw commerciële activiteiten en verzekeringen

Uitgangspunt 3,6 m verdiepingshoogte

Vierkant

1- laags	567	510				
2- laags	556	501	501			
3- laags	544	489	450	450		
4- laags		480	442	423		
5- laags		471	433	415		
6- laags			424	408	391	
7- laags			416	400	383	
8- laags			404	388	372	357
9- laags			391	376	361	346
10- laags				368	353	339
11- laags				361	346	333

Rechthoekig

1- laags	590	531				
2- laags	579	521	479			
3- laags	567	510	470	450		
4- laags		501	459	442		
5- laags		490	450	433		
6- laags			443	424	408	
7- laags			434	416	400	
8- laags			421	404	388	372
9- laags			408	391	376	361
10- laags				383	368	353
11- laags				376	361	346

L- Vormig

1- laags	615	554				
2- laags	603	543	500			
3- laags	590	531	489	470		
4- laags		521	479	459		
5- laags		511	470	450		
6- laags			460	443	424	
7- laags			452	434	416	
8- laags			438	421	404	388
9- laags			424	408	391	376
10- laags				400	383	368
11- laags				391	376	361

Geschakeld

1- laags	638	575				
2- laags	625	563	517			
3- laags	613	552	508	487		
4- laags		541	497	477		
5- laags		528	487	468		
6- laags			477	457	439	
7- laags			468	449	432	
8- laags			454	436	419	402
9- laags			441	422	405	389
10- laags				414	398	381
11- laags				406	390	375

33 Commerciële voorzieningen

331 Gebouwen voor commerciële activiteiten

335 Gebouwen voor verzekeringsmaatschappijen (kantoren)

Basisbedrag bouwkosten voor leges bij m² oppervlakte

	301	701	2001	4001	
Tot	tot	tot	tot	tot	Vanaf
	300	700	2000	7000	7001

Gebouw commerciële activiteiten en verzekeringen

Uitgangspunt 3,6 m verdiepingshoogte

Vierkant

1- laags	2041	1839				
2- laags	2001	1801	1801			
3- laags	1961	1764	1624	1624		
4- laags		1729	1592	1529		
5- laags		1695	1559	1497		
6- laags			1529	1468	1408	
7- laags			1499	1438	1380	
8- laags			1452	1395	1339	1285
9- laags			1408	1351	1297	1245
10- laags				1325	1271	1221
11- laags				1299	1246	1196

Rechthoekig

1- laags	2127	1915				
2- laags	2084	1876	1876			
3- laags	2042	1839	1692	1692		
4- laags		1803	1658	1592		
5- laags		1766	1624	1559		
6- laags			1592	1529	1468	
7- laags			1560	1499	1438	
8- laags			1513	1452	1395	1339
9- laags			1468	1408	1351	1297
10- laags				1380	1325	1271
11- laags				1352	1299	1246

L- Vormig

1- laags	2216	1994				
2- laags	2171	1954	1954			
3- laags	2128	1916	1762	1762		
4- laags		1878	1727	1658		
5- laags		1840	1692	1624		
6- laags			1658	1592	1529	
7- laags			1625	1560	1499	
8- laags			1577	1513	1452	1395
9- laags			1529	1468	1408	1351
10- laags				1438	1380	1325
11- laags				1410	1352	1299

Geschakeld

1- laags	2297	2068				
2- laags	2252	2027	2027			
3- laags	2206	1986	1827	1827		
4- laags		1947	1791	1719		
5- laags		1908	1756	1685		
6- laags			1720	1651	1585	
7- laags			1686	1619	1555	
8- laags			1636	1570	1507	1447
9- laags			1586	1523	1462	1403
10- laags				1492	1433	1376
11- laags				1463	1404	1348

34 Handels voorzieningen, winkels

341 Gebouwen voor groothandel, voor veiling

Basisbedrag bouwkosten voor leges bij m³ inhoud

		1001	2501	7501	15001	
Tot	tot	tot	tot	tot	tot	Vanaf
	1000	2500	7500	15000	25000	25001

Groothandel

Uitgangspunt 4,5 m verdiepingshoogte

1- laags	542	499	458	441	422	405
2- laags	477	438	404	387	371	356
3- laags		339	391	376	359	346

4- laags			380	365	348	336
5- laags				353	338	325
Basisbedrag bouwkosten voor leges bij m ² oppervlakte						
			251	551	1751	3501
Tot	tot	tot	tot	tot	tot	Vanaf
250	550	1750	3500	5500		5501
Groothandel						
Uitgangspunt 4,5 m verdiepingshoogte						
1- laags	2435	2239	2060	1978	1897	1822
2- laags	2142	1970	1813	1740	1670	1603
3- laags		1912	1758	1688	1619	1555
4- laags			1706	1637	1571	1508
5- laags				1588	1523	1463
34 Handels voorzieningen, winkels						
342 Commerciële centra						
Basisbedrag bouwkosten voor leges bij m ³ inhoud						
			1001	2501	7501	15001
Tot	tot	tot	tot	tot	tot	Vanaf
1000	2500	7500	15000	25000		25001
Detailhandel / galerijen / markten						
Uitgangspunt 3,5 m verdiepingshoogte						
1- laags	550	506	466	447	430	412
2- laags	485	445	410	393	378	363
3- laags		432	398	382	367	350
4- laags			386	371	355	341
5- laags				359	345	331
Basisbedrag bouwkosten voor leges bij m ² oppervlakte						
			301	751	2001	4001
Tot	tot	tot	tot	tot	tot	Vanaf
300	750	2000	4000	7250		7251
Detailhandel / galerijen / markten						
Uitgangspunt 3,5 m verdiepingshoogte						
1- laags	1926	1772	1629	1566	1503	1443
2- laags	1694	1559	1435	1378	1323	1269
3- laags		1513	1392	1337	1282	1230
4- laags			1349	1297	1244	1193
5- laags				1259	1206	1157
34 Handels voorzieningen, winkels						
343 Warenhuizen						
Basisbedrag bouwkosten voor leges bij m ³ inhoud						
			1001	2501	7501	15001
Tot	tot	tot	tot	tot	tot	Vanaf
1000	2500	7500	15000	25000		25001
Warenhuizen						
Uitgangspunt 3,5 m verdiepingshoogte						
Vrijstaande panden						
1- laags	539	496	456	438	421	404
2- laags	475	437	402	386	370	355
3- laags		423	389	375	358	345
4- laags			378	364	348	335
5- laags				352	338	324
Basisbedrag bouwkosten voor leges bij m ² oppervlakte						
			301	751	2001	4001
Tot	tot	tot	tot	tot	tot	Vanaf
300	750	2000	4000	7250		7251
Warenhuizen						
Uitgangspunt 3,5 m verdiepingshoogte						
Vrijstaande panden						
1- laags	1886	1736	1597	1534	1472	1413
2- laags	1660	1527	1405	1349	1295	1244

3- laags	1482	1363	1308	1257	1206
4- laags		1323	1269	1218	1170
5- laags			1230	1182	1135

34 Handels voorzieningen, winkels

344 Megamarkten, supermarkten

Basisbedrag bouwkosten voor leges bij m ³ inhoud						
	1001	2501	7501	15001		
Tot	tot	tot	tot	tot		Vanaf
	1000	2500	7500	15000	25000	25001
Megamarkten, supermarkten						
Uitgangspunt 3,5 m verdiepingshoogte						
Tussen andere bebouwing						
1- laags	517	477	438	421	404	388
2- laags	455	420	386	370	355	342
3- laags		408	375	358	345	332
4- laags			364	348	335	321
5- laags				338	324	312
Vrijstaande panden						
1- laags	544	501	460	443	424	408
2- laags	479	441	405	389	374	358
3- laags		426	392	378	363	348
4- laags			381	367	350	338
5- laags				355	341	328

Basisbedrag bouwkosten voor leges bij m ² oppervlakte						
	301	751	2001	4001		
Tot	tot	tot	tot	tot		Vanaf
	300	750	2000	4000	7250	7251
Megamarkten, supermarkten						
Uitgangspunt 3,5 m verdiepingshoogte						
Tussen andere bebouwing						
1- laags	1811	1664	1533	1471	1412	1355
2- laags	1593	1466	1348	1294	1243	1193
3- laags		1421	1307	1256	1205	1157
4- laags			1268	1217	1169	1122
5- laags				1181	1134	1088
Vrijstaande panden						
1- laags	1901	1749	1609	1545	1483	1424
2- laags	1673	1539	1416	1360	1305	1252
3- laags		1492	1374	1318	1267	1215
4- laags			1334	1279	1229	1179
5- laags				1240	1193	1144

34 Handels voorzieningen, winkels

346 Winkel met atelier

Basisbedrag bouwkosten voor leges bij m ³ inhoud						
	501	751	1001	2501		
Tot	tot	tot	tot	tot		Vanaf
	500	750	1001	2500	5000	5001
Winkel met atelier						
Uitgangspunt 3,5 m verdiepingshoogte						
Tussen andere bebouwing						
1- laags	597	568	539	512	496	477
2- laags	525	500	475	450	437	420
Vrijstaande panden						
1- laags	639	608	577	548	533	511
2- laags	561	535	508	482	469	449
Basisbedrag bouwkosten voor leges bij m ² oppervlakte						
	151	201	301	701		
Tot	tot	tot	tot	tot		Vanaf
	150	200	300	700	1500	1501

Winkel met atelier							
Uitgangspunt 3,5 m verdiepingshoogte							
Tussen andere bebouwing							
	1- laags	2092	1987	1887	1793	1740	1671
	2- laags	1841	1749	1660	1578	1531	1470
Vrijstaande panden							
	1- laags	2238	2126	2019	1918	1860	1785
	2- laags	1969	1870	1778	1688	1637	1571

34 Handels voorzieningen, winkels

348 Gebouwen voor handelaren, distributeurs

		Basisbedrag bouwkosten voor leges bij m ³ inhoud					
		Tot	1001 tot	2501 tot	7501 tot	15001 tot	Vanaf 25001
		1000	2500	7500	15000	25000	25001
Winkels en handelsgebouwen							
Showroom							
	Tot 5,50 m hoog, uitgangspunt 4 m gemiddeld hoog	286	271	255	241	226	212
	Vanaf 5,50 m hoog, uitgangspunt 6,5 m gemiddeld hoog	230	203	191	179	169	159
Showroom, auto							
	Tot 5,50 m hoog, uitgangspunt 4 m gemiddeld hoog	291	277	260	244	230	215
	Vanaf 5,50 m hoog, uitgangspunt 6,5 m gemiddeld hoog	234	208	196	184	172	163
Meubelhal							
	Tot 5,50 m hoog, uitgangspunt 4 m gemiddeld hoog	308	291	275	258		
	Vanaf 5,50 m hoog, uitgangspunt 6,5 m gemiddeld hoog	291	263	246	232		
Winkelunits, aaneengesloten							
	Tot 5,50 m hoog, uitgangspunt 4 m gemiddeld hoog	321	305	287	270		
	Vanaf 5,50 m hoog, uitgangspunt 6,5 m gemiddeld hoog	305	275	258	242		
Winkelunits / Kiosk, vrijstaand							
	Tot 5,50 m hoog, uitgangspunt 4 m gemiddeld hoog	467	443	416	391		
	Vanaf 5,50 m hoog, uitgangspunt 6,5 m gemiddeld hoog	443	399	375	352		
DHZ - Hal							
	Tot 5,50 m hoog, uitgangspunt 4 m gemiddeld hoog	226	214	202	190	178	168
	Vanaf 5,50 m hoog, uitgangspunt 6,5 m gemiddeld hoog	180	161	151	142	134	126

		Basisbedrag bouwkosten voor leges bij m ² oppervlakte					
		Tot	151 tot	401 tot	1251 tot	2501 tot	Vanaf 4001
		150	400	1250	2500	4000	4001
Winkels en handelsgebouwen							
Showroom							
	Tot 5,50 m hoog, uitgangspunt 4 m gemiddeld hoog	1289	1224	1149	1080	1016	955
	Vanaf 5,50 m hoog, uitgangspunt 6,5 m gemiddeld hoog	1739	1590	1495	1405	1321	1241
Showroom, auto							
	Tot 5,50 m hoog, uitgangspunt 4 m gemiddeld hoog	1314	1248	1173	1103	1037	975
	Vanaf 5,50 m hoog, uitgangspunt 6,5 m gemiddeld hoog	1774	1623	1525	1434	1347	1267
Meubelhal							
	Tot 5,50 m hoog, uitgangspunt 4 m gemiddeld hoog	1385	1316	1237	1163		
	Vanaf 5,50 m hoog, uitgangspunt 6,5 m gemiddeld hoog	2149	2001	1881	1769		

Winkelunits, aaneengesloten						
	Tot 5,50 m hoog, uitgangspunt 4 m gemiddeld hoog	1447	1374	1292	1214	
	Vanaf 5,50 m hoog, uitgangspunt 6,5 m gemiddeld hoog	2287	2090	1964	1847	
Winkelunits / Kiosk, vrijstaand						
	Tot 5,50 m hoog, uitgangspunt 4 m gemiddeld hoog	2098	1994	1875	1762	
	Vanaf 5,50 m hoog, uitgangspunt 6,5 m gemiddeld hoog	3378	3031	2850	2678	
DHZ - Hal						
	Tot 5,50 m hoog, uitgangspunt 4 m gemiddeld hoog	1018	967	909	855	803 756
	Vanaf 5,50 m hoog, uitgangspunt 6,5 m gemiddeld hoog	1374	1258	1227	1154	1084 1020

37 Beveiligingsvoorzieningen

372 Bouwwerken voor Brandweer

		Basisbedrag bouwkosten voor leges bij m ³ inhoud					
		501	751	1001	2501		
		Tot	tot	tot	tot	tot	Vanaf
		500	750	1000	2500	5000	5001
Brandweerkazerne							
Uitgangspunt 4,4 m verdiepingshoogte							
Vrijstaande							
	1- laags	421	400	379	359	345	332
	2- laags	387	355	337	320	308	295
	3- laags	371	316	300	285	274	263
Geschakeld							
	1- laags	393	375	356	338	324	312
	2- laags	363	334	316	301	289	278
	3- laags	347	298	281	268	258	247
		Basisbedrag bouwkosten voor leges bij m ² oppervlakte					
		101	171	251	601		
		Tot	tot	tot	tot	tot	Vanaf
		100	170	250	600	1250	1251
Brandweerkazerne							
Uitgangspunt 4,4 m verdiepingshoogte							
Vrijstaande							
	1- laags	1851	1758	1671	1586	1523	1462
	2- laags	1704	1566	1486	1412	1355	1301
	3- laags	1636	1393	1324	1257	1206	1158
Geschakeld							
	1- laags	1730	1645	1563	1484	1426	1369
	2- laags	1592	1464	1392	1321	1269	1217
	3- laags	1529	1303	1238	1176	1129	1084

37 Beveiligingsvoorzieningen

374 Bouwwerken voor Ordediensten

		Basisbedrag bouwkosten voor leges bij m ³ inhoud					
		501	751	1001	2501		
		Tot	tot	tot	tot	tot	Vanaf
		500	750	1000	2500	5000	5001
Politiebureau							
Uitgangspunt 3,65 m verdiepingshoogte							
Vrijstaande							
	1- laags	589	559	531	505	485	466
	2- laags	542	499	473	449	432	414
	3- laags	520	444	421	400	383	369
Geschakeld							
	1- laags	550	523	497	472	453	435
	2- laags	506	466	443	420	403	387
	3- laags	486	414	393	374	358	344

		Basisbedrag bouwkosten voor leges bij m ² oppervlakte					
		126	201	276	701		
		Tot	tot	tot	tot	tot	Vanaf
		125	200	275	700	1500	1501
Politiebureau							
Uitgangspunt 3,65 m verdiepingshoogte							
Vrijstaande							
	1- laags	2151	2042	1941	1845	1771	1701
	2- laags	1979	1818	1727	1641	1575	1513
	3- laags	1898	1618	1538	1461	1402	1346
Geschakeld							
	1- laags	2007	1908	1813	1722	1652	1586
	2- laags	1847	1697	1613	1533	1471	1412
	3- laags	1773	1511	1436	1364	1308	1257

41 Ziekenhuis voorzieningen

411 Universitaire ziekenhuizen

		Basisbedrag bouwkosten voor leges bij m ³ inhoud					
		7501	10001	25001	50001		
		Tot	tot	tot	tot	tot	Vanaf
		7500	10000	25000	50000	100000	100001
Universitair ziekenhuis							
Uitgangspunt 3,8 m verdiepingshoogte							
	Rechthoekig	943	783	705	656	611	568
	L- Vormig	991	843	758	705	656	611
	Geschakeld	1110	943	849	790	734	683

		Basisbedrag bouwkosten voor leges bij m ² oppervlakte					
		2001	2751	6501	12501		
		Tot	tot	tot	tot	tot	Vanaf
		2000	2750	6500	12500	25000	25001
Universitair ziekenhuis							
Uitgangspunt 3,8 m verdiepingshoogte							
	Rechthoekig	3584	2975	2677	2491	2315	2153
	L- Vormig	3764	3199	2880	2677	2491	2315
	Geschakeld	4215	3583	3224	2998	2788	2594

41 Ziekenhuis voorzieningen

412 Algemene ziekenhuizen

		Basisbedrag bouwkosten voor leges bij m ³ inhoud					
		7501	10001	25001	50001		
		Tot	tot	tot	tot	tot	Vanaf
		7500	10000	25000	50000	100000	100001
Algemeen ziekenhuis							
Uitgangspunt 3,8 m verdiepingshoogte							
	Rechthoekig	877	745	670	623	580	539
	L- Vormig	955	812	731	680	632	588
	Geschakeld	1069	909	818	761	709	658

		Basisbedrag bouwkosten voor leges bij m ² oppervlakte					
		2001	2751	6501	12501		
		Tot	tot	tot	tot	tot	Vanaf
		2000	2750	6500	12500	25000	25001
Algemeen ziekenhuis							
Uitgangspunt 3,8 m verdiepingshoogte							
	Rechthoekig	3329	2829	2547	2369	2203	2049
	L- Vormig	3629	3084	2775	2581	2401	2232
	Geschakeld	4064	3455	3110	2892	2690	2502

41 Ziekenhuis voorzieningen

413 Ziekenhuizen voor geestelijke aandoening

		Basisbedrag bouwkosten voor leges bij m ² oppervlakte					
		Tot	2001 tot	2751 tot	7001 tot	14001 tot	Vanaf
		2000	2750	7000	14000	27750	27751
Verzorgingshuizen							
Uitgangspunt 3,6 m verdiepingshoogte							
	Vierkant	2628	2365	2199	2112	2027	1947
	Rechthoekig	2706	2436	2265	2174	2087	2003
	L- Vormig	2950	2654	2469	2370	2274	2184
	Geschakeld	3304	2974	2766	2655	2549	2447

44 Sociale voorzieningen

445 Gebouwen voor fysieke gehandicapten

447 Tehuizen voor ouden van dagen

		Basisbedrag bouwkosten voor leges bij m ³ inhoud					
		Tot	7501 tot	10001 tot	25001 tot	50001 tot	Vanaf
		7500	10000	25000	50000	100000	100001
Verpleeghuizen							
Uitgangspunt 3,6 m verdiepingshoogte							
	Vierkant	698	628	584			
	Rechthoekig	720	647	602	578	555	533
	L- Vormig	784	706	657	631	606	582
	Geschakeld	879	791	736	706	679	651

		Basisbedrag bouwkosten voor leges bij m ² oppervlakte					
		Tot	2001 tot	2751 tot	7001 tot	14001 tot	Vanaf
		2000	2750	7000	14000	27750	27751
Verpleeghuizen							
Uitgangspunt 3,6 m verdiepingshoogte							
	Vierkant	2234	2010	1869			
	Rechthoekig	2299	2070	1926	1849	1774	1703
	L- Vormig	2507	2257	2098	2015	1933	1856
	Geschakeld	2808	2528	2350	2258	2167	2081

46 Voorzieningen voor dieren

461 Dierenhospitaal

462 Dierenklinieken

		Basisbedrag bouwkosten voor leges bij m ³ inhoud					
		Tot	751 tot	1001 tot	2501 tot	5001 tot	Vanaf
		750	1001	2500	5000	7500	7501
Dierenhospitaal							
Uitgangspunt 3,3 m verdiepingshoogte							
	Vierkant	683	615				
	Rechthoekig	703	633	589	565	543	521
	L- Vormig	767	690	642	615	590	567
	Geschakeld	859	773	719	690	663	637

		Basisbedrag bouwkosten voor leges bij m ² oppervlakte					
		Tot	226 tot	301 tot	751 tot	1501 tot	Vanaf
		225	300	750	1500	2250	2251
Dierenklinieken							
Uitgangspunt 3,3 m verdiepingshoogte							
	Vierkant	2254	2028				
	Rechthoekig	2322	2090	1943	1866	1791	1719
	L- Vormig	2531	2278	2119	2034	1952	1874
	Geschakeld	2836	2551	2373	2278	2187	2100

51 Horeca voorzieningen

511 Kantines, eetcafés

		Basisbedrag bouwkosten voor leges bij m ³ inhoud				
		751	1001	2501	5001	
		Tot	tot	tot	tot	Vanaf
		750	1001	2500	5000	7500
Kantines, eetcafés						
Uitgangspunt 3,3 m verdiepingshoogte						
Vrijstaande						
1- laags	406	366	339			
Tussen andere bebouwing						
1- laags	374	336	312			
		Basisbedrag bouwkosten voor leges bij m ² oppervlakte				
		226	301	751	1501	
		Tot	tot	tot	tot	Vanaf
		225	300	750	1500	2250
Kantines, eetcafés						
Uitgangspunt 3,3 m verdiepingshoogte						
Vrijstaande						
1- laags	1340	1206	1123			
Tussen andere bebouwing						
1- laags	1234	1110	1033			

51 Horeca voorzieningen

512 Restaurants

		Basisbedrag bouwkosten voor leges bij m ³ inhoud				
		751	1001	2501	5001	
		Tot	tot	tot	tot	Vanaf
		750	1001	2500	5000	7500
Restaurants						
Uitgangspunt 3,6 m verdiepingshoogte						
Vrijstaande						
1- laags	452	406	378	364	338	314
2/3- laags	443	399	370	355	331	308
Tussen andere bebouwing						
1- laags	430	386	358	345	321	299
2/3- laags	422	380	354	341	316	294
		Basisbedrag bouwkosten voor leges bij m ² oppervlakte				
		201	301	701	1401	
		Tot	tot	tot	tot	Vanaf
		200	300	700	1400	2000
Restaurants						
Uitgangspunt 3,6 m verdiepingshoogte						
Vrijstaande						
1- laags	1626	1464	1362	1307	1215	1130
2/3- laags	1593	1435	1335	1281	1192	1109
Tussen andere bebouwing						
1- laags	1545	1392	1294	1241	1155	1073
2/3- laags	1519	1368	1272	1222	1136	1057

51 Horeca voorzieningen

515 Cafés, snackbars, koffiebars

517 Pubs, bars, kroegen, terrassen, gelagzalen

		Basisbedrag bouwkosten voor leges bij m ³ inhoud				
		751	1001	2501	5001	
		Tot	tot	tot	tot	Vanaf
		750	1001	2500	5000	7500
Cafés, snackbars, kroegen, terrassen						
Uitgangspunt 3,3 m verdiepingshoogte						
Vrijstaande						
1- laags	437	393	367	352	327	304

Tussen andere bebouwing						
1- laags	427	385	357	343	319	297
	Basisbedrag bouwkosten voor leges bij m ² oppervlakte					
		226	301	751	1501	
	Tot	tot	tot	tot	tot	Vanaf
	225	300	750	1500	2300	2301
Cafés, snackbars, kroegen, terrassen						
Uitgangspunt 3,3 m verdiepingshoogte						
Vrijstaande						
1- laags	1443	1299	1207	1159	1078	1003
Tussen andere bebouwing						
1- laags	1414	1272	1183	1136	1057	983

51 Horeca voorzieningen

518 Overige horeca voorzieningen

		Basisbedrag bouwkosten voor leges bij m ³ inhoud				
		751	1001	2501	5001	
	Tot	tot	tot	tot	tot	Vanaf
	750	1001	2500	5000	7500	7501
Feestzalen						
Uitgangspunt 4,5 m verdiepingshoogte						
Vrijstaande						
1- laags	347	312	290	279	260	242
2- laags	341	307	285	274	254	236
Tussen andere bebouwing						
1- laags	331	298	277	266	247	231
2- laags	323	291	271	260	242	225
		Basisbedrag bouwkosten voor leges bij m ² oppervlakte				
		151	226	551	1101	
	Tot	tot	tot	tot	tot	Vanaf
	150	225	550	1100	1750	1751
Feestzalen						
Uitgangspunt 4,5 m verdiepingshoogte						
Vrijstaande						
1- laags	1560	1405	1306	1255	1167	1085
2- laags	1499	1348	1255	1204	1121	1042
Tussen andere bebouwing						
1- laags	1483	1335	1241	1192	1109	1032
2- laags	1424	1282	1193	1145	1065	990

52 Amusement voorzieningen

522 Gebouwen voor muziekuitvoeringen

524 Gebouwen voor toneeluitvoeringen (schouwburgen)

		Basisbedrag bouwkosten voor leges bij m ³ inhoud				
		1001	2501	7501	15001	
	Tot	tot	tot	tot	tot	Vanaf
	1000	2500	7500	15000	25000	25001
Gebouwen voor amusement en cultuur						
Uitgangspunt 6,3 m verdiepingshoogte						
Muziekcentra						
1- laags	375	337	310	285	263	242
2- laags	359	323	298	274	252	232
Schouwburg						
Standaard	719	647	594	547	503	464
Bioscoop						
Standaard	420	378	347	320	294	270
		Basisbedrag bouwkosten voor leges bij m ² oppervlakte				
		151	401	1251	2501	
	Tot	tot	tot	tot	tot	Vanaf

	150	400	1250	2500	4000	4001
Gebouwen voor amusement en cultuur						
Uitgangspunt 6,3 m verdiepingshoogte						
Muziekcentra						
1- laags	2358	2121	1951	1794	1651	1519
2- laags	2263	2037	1874	1724	1585	1458
Schouwburg						
Standaard	4525	4073	3746	3446	3171	2917
Bioscoop						
Standaard	2642	2377	2187	2013	1851	1704

54 Watersportvoorzieningen

541 Overdekte zwembaden

		Basisbedrag bouwkosten voor leges bij m ³ inhoud					
		1001	2501	7501	15001		
		Tot	tot	tot	tot	tot	Vanaf
		1000	2500	7500	15000	25000	25001
Zwembad overdekt							
Openbaar zwembad, uitgangspunt 6,3 m verdiepingshoogte							
Gemeentelijk				423	381	350	
Subtropisch				537	483	445	
Privé zwembad, uitgangspunt 3,5 m verdiepingshoogte							
Bij woningen	846						
		Basisbedrag bouwkosten voor leges bij m ² oppervlakte					
		151	401	1251	2501		
		Tot	tot	tot	tot	tot	Vanaf
		150	400	1250	2500	4000	4001
Zwembad overdekt							
Openbaar zwembad, uitgangspunt 6,3 m verdiepingshoogte							
Gemeentelijk				2662	2396	2204	
Subtropisch				3379	3042	2799	
Privé zwembad, uitgangspunt 3,5 m verdiepingshoogte							
Bij woningen	2956						

54 Watersportvoorzieningen

542 Openlucht zwembaden

		Basisbedrag bouwkosten voor leges bij m ³ inhoud					
		251	501	1001	2501		
		Tot	tot	tot	tot	tot	Vanaf
		250	500	1000	2500	5000	5001
Zwembad openlucht							
Gemeentelijk, 2 m gemiddeld diep				325	313	277	266
Bij woningen, 1,35 m gemiddeld diep	435	391					
		Basisbedrag bouwkosten voor leges bij m ² oppervlakte					
		251	501	1001	2501		
		tot	tot	tot	tot	tot	vanaf
		250	500	1000	2500	5000	5001
Zwembad openlucht							
Gemeentelijk, 2 m gemiddeld diep				651	625	554	533
Bij woningen, 1,35 m gemiddeld diep	673	606					

56 Sportvoorzieningen

561 Sportcentra

562 Sporthallen, gymnastieken, ruimte voor lichaamsoefeningen

		Basisbedrag bouwkosten voor leges bij m ³ inhoud			
		1001	2501	7501	15001

	Tot	tot	tot	tot	tot	Vanaf
	1000	2500	7500	15000	25000	25001
Sportcentra						
Gymzalen, uitgangspunt 5,5 m verdiepingshoogte		350	315	294	274	263
Sporthallen, uitgangspunt 7 m verdiepingshoogte			323	301	288	277
Fitnesscentra, uitgangspunt 3,5 m verdiepingshoogte	445	401	361	336	322	310
Kleedgebouwen, uitgangspunt 3 m verdiepingshoogte	391	353	318			
Kantine/clublokaal, uitgangspunt 3,6 m verdiepingshoogte	331	298	268			

Basisbedrag bouwkosten voor leges bij m² oppervlakte

	Tot	tot	tot	1501	3001	Vanaf
	200	500	1500	3000	5000	5001
Sportcentra						
Gymzalen, uitgangspunt 5,5 m verdiepingshoogte		1927	1737	1615	1502	1441
Sporthallen, uitgangspunt 7 m verdiepingshoogte			2265	2106	2023	1942
Fitnesscentra, uitgangspunt 3,5 m verdiepingshoogte	1556	1402	1263	1174	1128	1083
Kleedgebouwen, uitgangspunt 3 m verdiepingshoogte	1149	1036	951			
Kantine/clublokaal, uitgangspunt 3,6 m verdiepingshoogte	1168	1052	965			

71 Scholen

711 Gebouwen voor crèches, kinderdagverblijven

Basisbedrag bouwkosten voor leges bij m³ inhoud

	Tot	tot	tot	tot	tot	Vanaf
	750	1001	2500	5000	7500	7501
Kinderdagverblijven						
Uitgangspunt 3,6 m verdiepingshoogte						
Vrijstaande rechthoekig						
1- laags	393	354	330	307	276	248
2- laags	378	341	316	294	265	238
Geschakeld						
1- laags	410	369	343	319	287	259
2- laags	385	346	322	300	270	243

Basisbedrag bouwkosten voor leges bij m² oppervlakte

	Tot	tot	tot	tot	tot	Vanaf
	200	275	700	1400	2000	2001
Kinderdagverblijven						
Uitgangspunt 3,6 m verdiepingshoogte						
Vrijstaande rechthoekig						
1- laags	1418	1277	1188	1104	994	894
2- laags	1362	1226	1139	1060	955	859
Geschakeld						
1- laags	1475	1328	1235	1148	1034	931
2- laags	1387	1248	1161	1079	971	873

71 Scholen

712 Gebouwen voor basis onderwijs

Basisbedrag bouwkosten voor leges bij m³ inhoud

	Tot	tot	tot	tot	tot	Vanaf
	1000	2500	7500	15000	25000	25001
Basisonderwijs						

Uitgangspunt 3,6 m verdiepingshoogte

Vrijstaande rechthoekig

1- laags	382	344	320	298	277	258
2- laags	368	332	309	287	267	248

Geschakeld

1- laags	398	357	333	309	287	267
2- laags	381	343	319	297	276	256

Basisbedrag bouwkosten voor leges bij m² oppervlakte

	276	701	2001	4001	
Tot	tot	tot	tot	tot	Vanaf
275	700	2000	4000	7000	7001

Basisonderwijs

Uitgangspunt 3,6 m verdiepingshoogte

Vrijstaande rechthoekig

1- laags	1376	1238	1152	1105	1028	925
2- laags	1321	1190	1106	1062	988	889

Geschakeld

1- laags	1430	1288	1198	1149	1069	962
2- laags	1373	1236	1149	1103	1026	924

71 Scholen

713 Gebouwen voor middelbaar onderwijs

Basisbedrag bouwkosten voor leges bij m³ inhoud

	5001	10001	15001	25001	
Tot	tot	tot	tot	tot	Vanaf
5000	10000	15000	25000	50000	50001

Middelbaar onderwijs

Uitgangspunt 3,8 m verdiepingshoogte

Vrijstaande, rechthoekig

1- laags	393	354	325	313	294	276
2- laags	375	337	310	298	279	263
3- laags	364	327	301	288	271	255
4- laags	348	313	288	277	260	244
5- laags	335	302	278	267	251	236

Geschakeld

1- laags	409	368	338	324	305	287
2- laags	388	349	321	309	290	274
3- laags	377	339	312	300	281	265
4- laags	363	325	300	287	270	254
5- laags	347	312	287	276	259	243

Basisbedrag bouwkosten voor leges bij m² oppervlakte

	1251	2501	4001	6501	
Tot	tot	tot	tot	tot	Vanaf
1250	2500	4000	6500	13000	13001

Middelbaar onderwijs

Uitgangspunt 3,8 m verdiepingshoogte

Vrijstaande, rechthoekig

1- laags	1497	1347	1239	1190	1118	1051
2- laags	1422	1280	1178	1130	1062	999
3- laags	1379	1241	1142	1096	1031	969
4- laags	1324	1191	1095	1051	988	928
5- laags	1270	1143	1051	1009	949	892

Geschakeld

1- laags	1556	1401	1289	1237	1163	1094
2- laags	1478	1330	1224	1174	1104	1038
3- laags	1434	1291	1188	1139	1071	1006
4- laags	1376	1238	1139	1094	1028	967
5- laags	1321	1190	1094	1050	988	928

71 Scholen

717 Gebouwen voor buitengewoon onderwijs

		Basisbedrag bouwkosten voor leges bij m ³ inhoud					
		751	1001	2501	5001		
		Tot	tot	tot	tot	tot	Vanaf
		750	1001	2500	5000	7500	7501
Buitengewoon onderwijs							
Uitgangspunt 3,8 m verdiepingshoogte							
Vrijstaande, rechthoekig							
1- laags	408	368	338	327	285	274	
2- laags	387	348	321	310	271	260	
Geschakeld							
1- laags	427	383	354	342	300	287	
2- laags	406	365	337	324	285	274	
		Basisbedrag bouwkosten voor leges bij m ² oppervlakte					
		201	276	651	1301		
		Tot	tot	tot	tot	tot	Vanaf
		200	275	650	1300	2000	2001
Buitengewoon onderwijs							
Uitgangspunt 3,8 m verdiepingshoogte							
Vrijstaande, rechthoekig							
1- laags	1549	1397	1284	1240	1085	1040	
2- laags	1472	1326	1218	1176	1031	989	
Geschakeld							
1- laags	1626	1460	1347	1299	1137	1092	
2- laags	1546	1385	1281	1234	1082	1038	

72 Universiteiten, collegezalen en overige onderwijsvoorzieningen

721 Universiteiten, universitaire instellingen, technische hogescholen

		Basisbedrag bouwkosten voor leges bij m ³ inhoud					
		5001	10001	15001	25001		
		Tot	tot	tot	tot	tot	Vanaf
		5000	10000	15000	25000	50000	50001
Universiteiten en hogescholen							
Uitgangspunt 3,8 m verdiepingshoogte							
Rechthoekig							
1- laags	434	390	358	337	310	298	
2- laags	412	371	342	321	295	283	
3- laags	400	359	332	311	286	275	
4- laags	383	345	318	299	275	264	
5- laags	365	328	302	283	261	251	
6- laags	353	318	293	276	254	244	
7- laags	339	305	280	264	242	232	
8- laags	325	293	269	253	233	224	
L- vormig							
1- laags	459	414	381	358	331	316	
2- laags	437	393	363	341	313	301	
3- laags	423	381	350	330	303	290	
4- laags	406	366	336	315	290	279	
5- laags	386	347	320	301	277	266	
6- laags	375	337	310	291	268	258	
7- laags	359	323	298	279	256	246	
8- laags	345	311	286	269	247	237	
Geschakeld							
1- laags	482	435	400	376	346	333	
2- laags	458	413	380	357	330	315	
3- laags	445	401	369	347	320	308	
4- laags	426	383	353	332	305	293	
5- laags	405	365	335	314	289	278	
6- laags	392	353	324	305	280	269	
7- laags	377	339	312	294	270	259	

	8- laags	363	325	300	281	259	248
72 Universiteiten, collegezalen en overige onderwijsvoorzieningen							
721 Universiteiten, universitaire instellingen, technische hogescholen							
		Basisbedrag bouwkosten voor leges bij m ² oppervlakte					
			1301	2751	4001	6501	
	Tot	tot	tot	tot	tot	tot	Vanaf
	1300	2750	4000	6500	12500	12501	
Universiteiten en hogescholen							
Uitgangspunt 3,8 m verdiepingshoogte							
Rechthoekig							
1- laags	1649	1484	1366	1283	1181	1134	
2- laags	1567	1410	1297	1218	1122	1076	
3- laags	1519	1368	1259	1182	1089	1045	
4- laags	1458	1313	1207	1135	1044	1002	
5- laags	1385	1247	1147	1078	992	952	
6- laags	1344	1210	1113	1046	962	924	
7- laags	1291	1161	1068	1004	924	887	
8- laags	1239	1115	1026	965	888	853	
L- vormig							
1- laags	1748	1573	1447	1361	1251	1202	
2- laags	1660	1495	1376	1293	1190	1142	
3- laags	1611	1449	1334	1255	1155	1107	
4- laags	1546	1392	1280	1203	1106	1062	
5- laags	1469	1323	1216	1144	1052	1010	
6- laags	1424	1282	1180	1110	1022	981	
7- laags	1368	1232	1133	1065	980	939	
8- laags	1313	1181	1088	1023	940	903	
Geschakeld							
1- laags	1834	1650	1518	1428	1313	1261	
2- laags	1742	1569	1443	1357	1247	1198	
3- laags	1690	1521	1400	1315	1210	1161	
4- laags	1622	1460	1343	1262	1161	1114	
5- laags	1541	1387	1276	1200	1103	1059	
6- laags	1495	1345	1237	1163	1070	1027	
7- laags	1435	1292	1189	1117	1027	987	
8- laags	1377	1239	1140	1072	987	947	
73 Wetenschap voorzieningen							
732 Laboratoria							
		Basisbedrag bouwkosten voor leges bij m ³ inhoud					
			1001	2501	7501	15001	
	Tot	tot	tot	tot	tot	tot	Vanaf
	1000	2500	7500	15000	25000	25001	
Laboratoria							
Uitgangspunt 3,8 m verdiepingshoogte							
Vrijstaand							
1- laags	469	422	388	365	343	330	
2- laags	445	401	369	347	327	313	
Geschakeld							
1- laags	492	444	409	383	361	346	
2- laags	468	421	387	365	343	330	
		Basisbedrag bouwkosten voor leges bij m ² oppervlakte					
			251	701	2001	4001	
	Tot	tot	tot	tot	tot	tot	Vanaf
	250	700	2000	4000	6500	6501	
Laboratoria							
Uitgangspunt 3,8 m verdiepingshoogte							
Vrijstaand							
1- laags	1782	1604	1475	1387	1304	1251	

Geschakeld	2- laags	1693	1524	1403	1318	1239	1190
	1- laags	1872	1684	1549	1456	1369	1314
	2- laags	1779	1601	1472	1383	1301	1248

75 Tentoonstellingsvoorzieningen

756 Musea

		Basisbedrag bouwkosten voor leges bij m ³ inhoud					
			1001	2501	7501	15001	
		Tot	tot	tot	tot	tot	Vanaf
		1000	2500	7500	15000	25000	25001

Musea

Uitgangspunt 4,5 m verdiepingshoogte

Vrijstaand

1- laags	568	511	470	442	406	382
2- laags	539	486	447	420	386	364
3- laags	523	471	434	408	375	352
4- laags	508	456	420	394	364	342

Basisbedrag bouwkosten voor leges bij m² oppervlakte

			251	501	1501	3501	
		Tot	tot	tot	tot	tot	Vanaf
		250	500	1500	3500	5500	5501

Musea

Uitgangspunt 4,5 m verdiepingshoogte

Vrijstaand

1- laags	2554	2299	2116	1989	1829	1719
2- laags	2427	2184	2009	1889	1738	1634
3- laags	2354	2119	1950	1833	1686	1585
4- laags	2284	2056	1891	1778	1636	1538

81 Woningen, seriematig

811 Woningen zonder verdieping

		Basisbedrag bouwkosten voor leges bij m ³ inhoud					
			176	251	501	751	
		Tot	tot	tot	tot	tot	Vanaf
		175	250	500	750	1000	1001

Woningen met 1 bouwlaag, seriematig

Uitgangspunt 2,9 m gemiddelde verdiepingshoogte

Met plat dak (Type P1)

Standaard	467	444	425
Hoogwaardig	494	470	450
Luxe	520	493	473

Met zadeldak (Type K1)

Standaard	489	465	446
Hoogwaardig	520	493	473
Luxe	546	519	497

Met lessenaarsdak (Type H1)

Standaard	503	478	459
Hoogwaardig	534	508	487
Luxe	559	533	511

Basisbedrag bouwkosten voor leges bij m² oppervlakte

			61	86	176	261	
		Tot	tot	tot	tot	tot	Vanaf
		60	85	175	260	350	351

Woningen met 1 bouwlaag, seriematig

Uitgangspunt 2,9 m gemiddelde verdiepingshoogte

Met plat dak (Type P1)

Standaard	1351	1284	1234
Hoogwaardig	1434	1362	1307

	Luxe	1505	1430	1372
Met zadeldak (Type K1)				
	Standaard	1418	1347	1294
	Hoogwaardig	1503	1428	1371
	Luxe	1578	1500	1439
Met lessenaarsdak (Type H1)				
	Standaard	1458	1385	1332
	Hoogwaardig	1546	1469	1410
	Luxe	1623	1542	1481

81 Woningen, seriematig

812 Woningen met 1 verdieping

		Basisbedrag bouwkosten voor leges bij m ³ inhoud				
		176	251	501	751	
	Tot	tot	tot	tot	tot	Vanaf
	175	250	500	750	1000	1001

Woningen met 2 bouwlagen, seriematig

Uitgangspunt 2,9 m gemiddelde verdiepingshoogte

Met plat dak (Type P2)

	Standaard	444	400	383
	Hoogwaardig	470	422	404
	Luxe	493	445	426

Met zadeldak (Type K2)

	Standaard	465	419	402
	Hoogwaardig	491	444	425
	Luxe	516	466	447

Met lessenaarsdak (Type H2)

	Standaard	478	432	413
	Hoogwaardig	508	456	437
	Luxe	533	478	459

Met mank dak (Type S2)

	Standaard	470	422	404
	Hoogwaardig	499	448	432
	Luxe	523	471	452

		Basisbedrag bouwkosten voor leges bij m ² oppervlakte				
		61	86	176	261	
	Tot	tot	tot	tot	tot	Vanaf
	60	85	175	260	350	351

Woningen met 2 bouwlagen, seriematig

Uitgangspunt 2,9 m gemiddelde verdiepingshoogte

Met plat dak (Type P2)

	Standaard	1283	1156	1062
	Hoogwaardig	1361	1225	1127
	Luxe	1430	1288	1185

Met zadeldak (Type K2)

	Standaard	1347	1212	1114
	Hoogwaardig	1428	1285	1183
	Luxe	1500	1349	1243

Met lessenaarsdak (Type H2)

	Standaard	1385	1247	1147
	Hoogwaardig	1470	1323	1215
	Luxe	1544	1388	1277

Met mank dak (Type S2)

	Standaard	1360	1224	1126
	Hoogwaardig	1440	1297	1194
	Luxe	1513	1362	1252

81 Woningen, seriematig

814 Woningen met 2 of 3 verdiepingen

		Basisbedrag bouwkosten voor leges bij m ³ inhoud			
		176	251	501	751

	Tot	tot	tot	tot	tot	Vanaf
	175	250	500	750	1000	1001
Woningen met 3 bouwlagen, seriematig						
Uitgangspunt 2,9 m gemiddelde verdiepingshoogte						
Met plat dak (Type P3)						
Standaard	424	382	352	338		
Hoogwaardig	449	404	372	357		
Luxe	472	424	390	375		
Met zadeldak (Type K3)						
Standaard	449	404	372	357		
Hoogwaardig	477	430	394	378		
Luxe	501	450	414	399		
Met lessenaarsdak (Type H3)						
Standaard	464	416	383	369		
Hoogwaardig	490	442	408	390		
Luxe	515	465	426	410		
Met mank dak (Type S3)						
Standaard	446	401	369	353		
Hoogwaardig	472	424	390	375		
Luxe	496	446	410	393		
Verspringend lessenaarsdak (Type S4)						
Standaard	433	388	357	344		
Hoogwaardig	458	412	379	365		
Luxe	481	434	399	382		
Basisbedrag bouwkosten voor leges bij m ² oppervlakte						
		61	86	176	261	
Tot	60	85	175	260	350	351
Woningen met 3 bouwlagen, seriematig						
Uitgangspunt 2,9 m gemiddelde verdiepingshoogte						
Met plat dak (Type P3)						
Standaard	1230	1107	1020	977		
Hoogwaardig	1303	1173	1080	1036		
Luxe	1369	1232	1133	1088		
Met zadeldak (Type K3)						
Standaard	1305	1174	1082	1037		
Hoogwaardig	1383	1245	1145	1099		
Luxe	1451	1307	1202	1154		
Met lessenaarsdak (Type H3)						
Standaard	1340	1207	1111	1066		
Hoogwaardig	1421	1278	1176	1128		
Luxe	1492	1344	1236	1186		
Met mank dak (Type S3)						
Standaard	1293	1163	1070	1027		
Hoogwaardig	1370	1233	1134	1089		
Luxe	1438	1295	1191	1144		
Verspringend lessenaarsdak (Type S4)						
Standaard	1250	1126	1036	995		
Hoogwaardig	1326	1194	1099	1056		
Luxe	1393	1252	1154	1107		
81 Woningen, seriematig						
815 Twee onder één kap woningen seriematig						
Basisbedrag bouwkosten voor leges bij m ³ inhoud						
		176	251	501	751	
Tot	175	250	500	750	1000	1001
Twee onder één kap woning seriematig						
Uitgangspunt 2,9 m gemiddelde verdiepingshoogte						
1-laags met plat dak (Type P1)						
Standaard	504	479	459	414		
Hoogwaardig	535	509	487	438		

	Luxe	567	538	515	465		
1-laags met zadeldak (Type K1)							
	Standaard	529	503	482	435		
	Hoogwaardig	561	534	511	459		
	Luxe	594	565	542	487		
2-laags met plat dak (Type P2)							
	Standaard	479	455	437	392	374	
	Hoogwaardig	508	483	464	416	394	
	Luxe	538	511	489	441	419	
3-laags met plat dak (Type P3)							
	Standaard	503	478	458	413	391	
	Hoogwaardig	534	508	486	437	415	
	Luxe	564	537	514	464	439	
2-laags met zadeldak (Type K2)							
	Standaard	518	492	472	424	404	
	Hoogwaardig	549	522	501	450	427	
	Luxe	582	553	528	477	453	
2-laags met lessenaarsdak (Type H2)							
	Standaard	508	482	464	416	397	
	Hoogwaardig	539	512	490	442	419	
	Luxe	571	542	519	467	444	
2-laags met mank dak (Type S2)							
	Standaard	459	437	419	377	358	
	Hoogwaardig	487	465	444	400	380	
	Luxe	516	490	470	423	402	
3-laags met zadeldak (Type K3)							
	Standaard	482	458	441	397	377	357
	Hoogwaardig	512	487	467	420	399	379
	Luxe	543	515	493	444	422	401
3-laags met lessenaarsdak (Type H3)							
	Standaard	497	472	453	409	388	368
	Hoogwaardig	527	502	480	433	411	390
	Luxe	558	531	509	457	435	413
3-laags met mank dak (Type S3)							
	Standaard	487	464	444	400	380	361
	Hoogwaardig	517	491	471	423	403	382
	Luxe	547	520	499	448	425	404
3-laags met verspringend lessenaarsdak (Type S4)							
	Standaard	473	449	432	388	369	349
	Hoogwaardig	502	477	456	411	390	371
	Luxe	531	504	483	435	413	392

81 Woningen, seriematig

815 Twee onder één kap woningen seriematig

		Basisbedrag bouwkosten voor leges bij m ² oppervlakte					
		61	86	176	261		
		Tot	tot	tot	tot	tot	Vanaf
		60	85	175	260	350	351
Twee onder één kap woning seriematig							
Uitgangspunt 2,9 m gemiddelde verdiepingshoogte							
1-laags met plat dak (Type P1)							
	Standaard	1462	1389	1334	1202		
	Hoogwaardig	1550	1474	1412	1270		
	Luxe	1642	1560	1495	1346		
1-laags met zadeldak (Type K1)							
	Standaard	1535	1458	1400	1261		
	Hoogwaardig	1627	1547	1481	1334		
	Luxe	1724	1639	1570	1412		
2-laags met plat dak (Type P2)							
	Standaard	1388	1320	1268	1138	1083	
	Hoogwaardig	1473	1402	1343	1207	1145	

Luxe	1560	1481	1418	1277	1214	
3-laags met plat dak (Type P3)						
Standaard	1457	1385	1330	1199	1136	
Hoogwaardig	1546	1471	1408	1268	1204	
Luxe	1638	1557	1491	1343	1273	
2-laags met zadeldak (Type K2)						
Standaard	1502	1429	1369	1232	1171	
Hoogwaardig	1592	1514	1451	1306	1240	
Luxe	1688	1603	1534	1382	1313	
2-laags met lessenaarsdak (Type H2)						
Standaard	1471	1400	1343	1207	1148	
Hoogwaardig	1560	1484	1422	1280	1214	
Luxe	1653	1570	1504	1352	1288	
2-laags met mank dak (Type S2)						
Standaard	1333	1268	1214	1093	1039	
Hoogwaardig	1414	1346	1288	1159	1103	
Luxe	1499	1422	1363	1228	1166	
3-laags met zadeldak (Type K3)						
Standaard	1400	1330	1277	1148	1093	1037
Hoogwaardig	1484	1412	1352	1217	1156	1100
Luxe	1573	1495	1433	1288	1225	1162
3-laags met lessenaarsdak (Type H3)						
Standaard	1441	1369	1313	1185	1126	1067
Hoogwaardig	1529	1455	1393	1255	1192	1133
Luxe	1619	1540	1474	1327	1261	1199
3-laags met mank dak (Type S3)						
Standaard	1413	1343	1288	1159	1103	1046
Hoogwaardig	1499	1426	1367	1228	1169	1109
Luxe	1588	1507	1445	1301	1235	1171
3-laags met verspringend lessenaarsdak (Type S4)						
Standaard	1370	1303	1250	1126	1070	1014
Hoogwaardig	1454	1382	1324	1192	1133	1076
Luxe	1540	1462	1402	1261	1199	1138

81 Woningen, seriematig

816 Flats

	Basisbedrag bouwkosten voor leges bij m ³ inhoud					
	Tot	176	251	501	751	Vanaf
	175	250	500	750	1000	1001
Flats						
Bedragen per m3 bruto inhoud per gemiddelde flatwoning						
Uitgangspunt 2,9 m gemiddelde verdiepingshoogte						
4-laags met plat dak (Type P4)						
Standaard	526	475	437	420		
Hoogwaardig	558	531	504	454		
Luxe	586	557	528	477		
5-laags met plat dak (Type P5)						
Standaard	504	454	419	402		
Hoogwaardig	535	509	483	435		
Luxe	560	534	508	456		
6-laags met plat dak (Type P6)						
Standaard	485	436	401	385		
Hoogwaardig	513	487	464	416		
Luxe	539	512	487	438		
7-laags met plat dak (Type P7)						
Standaard	465	419	385	370		
Hoogwaardig	491	467	444	400		
Luxe	516	490	466	420		

Basisbedrag bouwkosten voor leges bij m² oppervlakte

	Tot	61 tot	86 tot	176 tot	261 tot	Vanaf
Flats	60	85	175	260	350	351
Bedragen per m2 bruto vloeroppervlakte per gemiddelde flatwoning						
Uitgangspunt 2,9 m gemiddelde verdiepingshoogte						
4-laags met plat dak (Type P4)						
Standaard	1526	1374	1265	1213		
Hoogwaardig	1618	1537	1460	1313		
Luxe	1700	1614	1534	1380		
5-laags met plat dak (Type P5)						
Standaard	1461	1314	1210	1161		
Hoogwaardig	1548	1471	1397	1258		
Luxe	1625	1545	1468	1321		
6-laags met plat dak (Type P6)						
Standaard	1402	1262	1161	1114		
Hoogwaardig	1485	1412	1340	1207		
Luxe	1560	1483	1410	1269		
7-laags met plat dak (Type P7)						
Standaard	1347	1212	1114	1070		
Hoogwaardig	1428	1358	1290	1161		
Luxe	1500	1424	1352	1218		

81 Woningen, seriematig

816 Appartementen

	Basisbedrag bouwkosten voor leges bij m ³ inhoud					Vanaf
	Tot	176 tot	251 tot	501 tot	751 tot	1001
Appartementen	175	250	500	750	1000	1001

Bedragen per m2 bruto inhoud per gemiddeld appartement
Uitgangspunt 2,9 m gemiddelde verdiepingshoogte

3-laags met plat dak (Type P3)						
Standaard	563	508	467	448		
Hoogwaardig	597	567	538	485		
Luxe	626	595	565	510		
4-laags met plat dak (Type P4)						
Standaard	538	485	446	427		
Hoogwaardig	571	542	514	464		
Luxe	599	570	541	487		
5-laags met plat dak (Type P5)						
Standaard	516	466	427	411		
Hoogwaardig	548	521	494	445		
Luxe	576	547	520	467		
6-laags met plat dak (Type P6)						
Standaard	497	447	411	394		
Hoogwaardig	526	501	476	427		
Luxe	553	525	500	449		

	Basisbedrag bouwkosten voor leges bij m ² oppervlakte					Vanaf
	Tot	61 tot	86 tot	176 tot	261 tot	351
Appartementen	60	85	175	260	350	351

Bedragen per m2 bruto vloeroppervlakte per gemiddeld appartement
Uitgangspunt 2,9 m gemiddelde verdiepingshoogte

3-laags met plat dak (Type P3)						
Standaard	1635	1471	1352	1300		
Hoogwaardig	1733	1647	1564	1408		
Luxe	1819	1727	1642	1478		
4-laags met plat dak (Type P4)						
Standaard	1561	1406	1294	1243		
Hoogwaardig	1656	1573	1495	1345		

	Luxe	1738	1650	1569	1411
5-laags met plat dak (Type P5)	Standaard	1500	1349	1243	1193
	Hoogwaardig	1589	1510	1435	1291
	Luxe	1670	1585	1507	1357
6-laags met plat dak (Type P6)	Standaard	1439	1296	1193	1145
	Hoogwaardig	1525	1449	1377	1239
	Luxe	1602	1522	1446	1301

81 Woningen, seriematig

816 Service flats

		Basisbedrag bouwkosten voor leges bij m ³ inhoud					
			176	251	501	751	
	Tot	tot	tot	tot	tot	tot	Vanaf
	175	250	500	750	1000	1001	

Service flats

Bedragen per m3 bruto inhoud per gemiddelde flatwoning

Uitgangspunt 2,9 m gemiddelde verdiepingshoogte

2-laags met plat dak (Type P2)	Standaard	613	552	509	487
	Hoogwaardig	649	616	586	526
	Luxe	683	648	615	554
3-laags met plat dak (Type P3)	Standaard	587	527	486	466
	Hoogwaardig	622	590	560	504
	Luxe	653	621	589	531
4-laags met plat dak (Type P4)	Standaard	559	503	464	445
	Hoogwaardig	593	563	535	481
	Luxe	623	591	561	506
5-laags met plat dak (Type P5)	Standaard	537	483	445	426
	Hoogwaardig	570	541	513	461
	Luxe	598	569	539	486
6-laags met plat dak (Type P6)	Standaard	515	465	426	410
	Hoogwaardig	547	520	493	445
	Luxe	575	546	519	467

		Basisbedrag bouwkosten voor leges bij m ² oppervlakte					
			61	86	176	261	
	Tot	tot	tot	tot	tot	tot	Vanaf
	60	85	175	260	350	351	

Service flats

Bedragen per m2 bruto vloeroppervlakte per gemiddelde flatwoning

Uitgangspunt 2,9 m gemiddelde verdiepingshoogte

2-laags met plat dak (Type P2)	Standaard	1775	1598	1471	1412
	Hoogwaardig	1883	1789	1700	1530
	Luxe	1976	1878	1784	1605
3-laags met plat dak (Type P3)	Standaard	1700	1530	1407	1350
	Hoogwaardig	1801	1712	1625	1463
	Luxe	1892	1796	1707	1536
4-laags met plat dak (Type P4)	Standaard	1623	1461	1344	1290
	Hoogwaardig	1720	1635	1552	1399
	Luxe	1807	1717	1630	1468
5-laags met plat dak (Type P5)	Standaard	1558	1402	1290	1238
	Hoogwaardig	1651	1570	1490	1343

	Luxe	1735	1648	1566	1410
6-laags met plat dak (Type P6)					
	Standaard	1496	1346	1238	1189
	Hoogwaardig	1585	1507	1433	1289
	Luxe	1664	1582	1503	1352

82 Woningen, niet seriematig

Recreatie woningen

		Basisbedrag bouwkosten voor leges bij m ³ inhoud				
		176	251	501	751	
	Tot	tot	tot	tot	tot	Vanaf
	175	250	500	750	1000	1001

Recreatie woningen niet seriematig
Uitgangspunt 2,9 m gemiddelde verdiepingshoogte

1-laags met plat dak (Type P1)

Standaard	513	487	467
Hoogwaardig	545	516	496
Luxe	572	544	522

1-laags met zadeldak (Type K1)

Standaard	485	460	442
Hoogwaardig	513	487	467
Luxe	539	512	491

1-laags met lessenaarsdak (Type H1)

Standaard		512	487	467
Hoogwaardig		544	515	494
Luxe		571	542	521

2-laags met zadeldak (Type K2)

Standaard		423	402	386
Hoogwaardig		448	425	409
Luxe		471	447	430

Basisbedrag bouwkosten voor leges bij m² oppervlakte

	61	86	176	261	
Tot	tot	tot	tot	tot	Vanaf
60	85	175	260	350	351

Recreatie woningen niet seriematig
Uitgangspunt 2,9 m gemiddelde verdiepingshoogte

1-laags met plat dak (Type P1)

Standaard	1488	1413	1358
Hoogwaardig	1578	1500	1439
Luxe	1657	1574	1512

1-laags met zadeldak (Type K1)

Standaard	1406	1336	1282
Hoogwaardig	1490	1415	1360
Luxe	1566	1486	1427

1-laags met lessenaarsdak (Type H1)

Standaard		1485	1412	1357
Hoogwaardig		1574	1496	1436
Luxe		1652	1571	1508

2-laags met zadeldak (Type K2)

Standaard		1226	1165	1119
Hoogwaardig		1300	1235	1185
Luxe		1364	1296	1244

82 Woningen, niet seriematig

Vrijstaande woningen

		Basisbedrag bouwkosten voor leges bij m ³ inhoud				
		176	251	501	751	
	Tot	tot	tot	tot	tot	Vanaf
	175	250	500	750	1000	1001

Vrijstaande woningen niet seriematig

Uitgangspunt 2,9 m gemiddelde verdiepingshoogte

1-laags met plat dak (Type P1)					
Standaard	610	580	556		
Hoogwaardig	647	615	589		
Luxe	686	651	623		
1-laags met zadeldak (Type K1)					
Standaard	640	609	583		
Hoogwaardig	679	646	619		
Luxe	720	684	655		
2-laags met plat dak (Type P2)					
Standaard	579	550	528	476	452
Hoogwaardig	614	584	560	504	478
Luxe	651	619	592	533	506
2-laags met zadeldak (Type K2)					
Standaard	609	578	555	500	
Hoogwaardig	645	614	588	528	
Luxe	683	649	622	560	
2-laags met lessenaarsdak (Type H2)					
Standaard	626	595	571	514	
Hoogwaardig	665	632	606	545	
Luxe	703	668	640	577	
2-laags met mank dak (Type S2)					
Standaard	614	583	560	504	
Hoogwaardig	651	620	593	535	
Luxe	690	655	627	564	
3-laags met plat dak (Type P3)					
Standaard	556	528	506	456	434
Hoogwaardig	590	561	537	483	459
Luxe	625	593	569	512	486
3-laags met zadeldak (Type K3)					
Standaard	583	555	533	479	456
Hoogwaardig	620	589	564	509	482
Luxe	656	623	597	537	511
3-laags met lessenaarsdak (Type H3)					
Standaard	602	571	548	494	470
Hoogwaardig	638	608	581	523	497
Luxe	677	643	615	554	525
3-laags met mank dak (Type S3)					
Standaard	589	560	537	483	459
Hoogwaardig	625	594	570	512	488
Luxe	663	628	603	543	515
3-laags met verspringend lessenaarsdak (Type S4)					
Standaard	572	544	522	470	446
Hoogwaardig	606	577	552	497	472
Luxe	643	610	584	525	500

82 Woningen, niet seriematig

Vrijstaande woningen

Basisbedrag bouwkosten voor leges bij m² oppervlakte

	61	86	176	261	
Tot	tot	tot	tot	tot	Van-af
60	85	175	260	350	351

Vrijstaande woningen niet seriematig

Uitgangspunt 2,9 m gemiddelde verdiepingshoogte

1-laags met plat dak (Type P1)		
Standaard	1767	1613
Hoogwaardig	1876	1708
Luxe	1989	1807
1-laags met zadeldak (Type K1)		
Standaard	1857	1692

	Hoogwaardig	1968	1873	1794		
	Luxe	2087	1985	1898		
2-laags met plat dak (Type P2)						
	Standaard	1679	1597	1534	1379	1310
	Hoogwaardig	1781	1695	1626	1462	1385
	Luxe	1890	1794	1718	1544	1468
2-laags met zadeldak (Type K2)						
	Standaard	1763	1675	1609	1448	
	Hoogwaardig	1869	1781	1705	1534	
	Luxe	1982	1883	1804	1626	
2-laags met lessenaarsdak (Type H2)						
	Standaard	1817	1728	1656	1491	
	Hoogwaardig	1928	1833	1758	1580	
	Luxe	2040	1938	1857	1672	
2-laags met mank dak (Type S2)						
	Standaard	1781	1692	1626	1462	
	Hoogwaardig	1890	1796	1722	1550	
	Luxe	2001	1898	1820	1636	
3-laags met plat dak (Type P3)						
	Standaard	1613	1534	1468	1324	1258
	Hoogwaardig	1712	1629	1557	1402	1334
	Luxe	1814	1722	1649	1484	1408
3-laags met zadeldak (Type K3)						
	Standaard	1692	1609	1544	1389	1324
	Hoogwaardig	1796	1708	1636	1474	1400
	Luxe	1902	1807	1730	1557	1481
3-laags met lessenaarsdak (Type H3)						
	Standaard	1745	1656	1590	1435	1363
	Hoogwaardig	1850	1761	1685	1517	1441
	Luxe	1961	1862	1784	1606	1524
3-laags met mank dak (Type S3)						
	Standaard	1708	1626	1557	1402	1334
	Hoogwaardig	1814	1725	1652	1484	1415
	Luxe	1923	1824	1748	1573	1495
3-laags met verspringend lessenaarsdak (Type S4)						
	Standaard	1659	1577	1514	1363	1294
	Hoogwaardig	1758	1672	1600	1441	1369
	Luxe	1862	1767	1695	1524	1448

82 Woningen, niet seriematig

Twée onder één kap woningen

		Basisbedrag bouwkosten voor leges bij m ³ inhoud					Vanaf
		176	251	501	751		
Tot	175	tot	tot	tot	tot	tot	1001
Twée onder één kap woning niet seriematig							
Uitgangspunt 2,9 m gemiddelde verdiepingshoogte							
1-laags met plat dak (Type P1)							
	Standaard	554	526	506	456		
	Hoogwaardig	588	559	536	482		
	Luxe	623	591	567	511		
1-laags met zadeldak (Type K1)							
	Standaard	582	553	531	478		
	Hoogwaardig	617	587	561	506		
	Luxe	654	622	595	536		
2-laags met plat dak (Type P2)							
	Standaard	526	501	481	433	411	
	Hoogwaardig	558	533	510	458	435	
	Luxe	591	561	538	485	460	
3-laags met plat dak (Type P3)							
	Standaard	553	525	504	454	432	

	Hoogwaardig	587	558	535	481	457	
	Luxe	622	590	565	510	483	
2-laags met zadeldak (Type K2)							
	Standaard	570	542	520	467	445	
	Hoogwaardig	604	575	550	496	471	
	Luxe	640	609	582	524	499	
2-laags met lessenaarsdak (Type H2)							
	Standaard	558	531	510	458	436	
	Hoogwaardig	592	563	539	486	460	
	Luxe	627	595	571	513	488	
2-laags met mank dak (Type S2)							
	Standaard	505	481	460	414	394	
	Hoogwaardig	537	511	488	439	419	
	Luxe	569	539	516	466	442	
3-laags met zadeldak (Type K3)							
	Standaard	531	504	485	436	414	393
	Hoogwaardig	563	536	513	461	438	416
	Luxe	597	567	544	488	465	441
3-laags met lessenaarsdak (Type H3)							
	Standaard	547	520	499	449	426	404
	Hoogwaardig	580	552	527	476	452	430
	Luxe	614	584	559	503	478	454
3-laags met mank dak (Type S3)							
	Standaard	536	510	488	439	419	398
	Hoogwaardig	569	541	519	466	444	421
	Luxe	603	572	548	493	469	445
3-laags met verspringend lessenaarsdak (Type S4)							
	Standaard	520	494	475	426	406	385
	Hoogwaardig	552	524	502	452	430	409
	Luxe	584	554	533	478	454	433

82 Woningen, niet seriematig

Twee onder één kap woningen

		Basisbedrag bouwkosten voor leges bij m ² oppervlakte					
		61	86	176	261		
		Tot	tot	tot	tot	tot	Van-af
		60	85	175	260	350	351
Twee onder één kap woning niet seriematig							
Uitgangspunt 2,9 m gemiddelde verdiepingshoogte							
1-laags met plat dak (Type P1)							
	Standaard	1606	1527	1468	1324		
	Hoogwaardig	1705	1623	1554	1400		
	Luxe	1807	1715	1642	1481		
1-laags met zadeldak (Type K1)							
	Standaard	1689	1603	1540	1385		
	Hoogwaardig	1791	1702	1629	1468		
	Luxe	1895	1804	1728	1554		
2-laags met plat dak (Type P2)							
	Standaard	1527	1451	1396	1255	1192	
	Hoogwaardig	1619	1544	1478	1330	1261	
	Luxe	1715	1629	1560	1405	1336	
3-laags met plat dak (Type P3)							
	Standaard	1603	1524	1462	1316	1250	
	Hoogwaardig	1702	1619	1550	1396	1327	
	Luxe	1804	1712	1639	1478	1402	
2-laags met zadeldak (Type K2)							
	Standaard	1652	1570	1507	1352	1291	
	Hoogwaardig	1751	1664	1597	1438	1367	
	Luxe	1857	1763	1689	1521	1445	
2-laags met lessenaarsdak (Type H2)							

Standaard	1619	1540	1478	1330	1265
Hoogwaardig	1718	1633	1564	1408	1336
Luxe	1820	1728	1656	1488	1415
2-laags met mank dak (Type S2)					
Standaard	1466	1396	1336	1202	1145
Hoogwaardig	1557	1481	1415	1273	1214
Luxe	1649	1564	1499	1349	1280
3-laags met zadeldak (Type K3)					
Standaard	1540	1462	1405	1265	1202
Hoogwaardig	1633	1554	1488	1339	1270
Luxe	1730	1642	1577	1415	1346
3-laags met lessenaarsdak (Type H3)					
Standaard	1586	1507	1445	1303	1237
Hoogwaardig	1682	1600	1531	1379	1310
Luxe	1781	1695	1623	1458	1385
3-laags met mank dak (Type S3)					
Standaard	1554	1478	1415	1273	1214
Hoogwaardig	1649	1567	1504	1349	1288
Luxe	1748	1659	1590	1433	1360
3-laags met verspringend lessenaarsdak (Type S4)					
Standaard	1507	1435	1376	1237	1178
Hoogwaardig	1600	1521	1455	1310	1244
Luxe	1695	1606	1544	1385	1316

84 Woningen aangepast

843 Woningen voor bejaarden (senioren)

		Basisbedrag bouwkosten voor leges bij m ³ inhoud					
		176	251	501	751		
Tot		tot	tot	tot	tot	Vanaf	
		175	250	500	750	1000	1001
Woningen voor senioren							
Uitgangspunt 2,9 m gemiddelde verdiepingshoogte							
1-laags met plat dak (Type P1)							
Standaard	612	576	530				
2-laags met plat dak (Type P2)							
Standaard	576	542	499				
1-laags met zadeldak (Type K1)							
Standaard	582	547	503				
2-laags met zadeldak (Type K2)							
Standaard	547	514	472				
		Basisbedrag bouwkosten voor leges bij m ² oppervlakte					
		61	86	176	261		
Tot		tot	tot	tot	tot	Vanaf	
		60	85	175	260	350	351
Woningen voor senioren							
Uitgangspunt 2,9 m gemiddelde verdiepingshoogte							
1-laags met plat dak (Type P1)							
Standaard	1774	1670	1537				
2-laags met plat dak (Type P2)							
Standaard	1669	1569	1444				
1-laags met zadeldak (Type K1)							
Standaard	1684	1584	1458				
2-laags met zadeldak (Type K2)							
Standaard	1583	1489	1371				

84 Woningen aangepast

844 Woningen voor gehandicapten

		Basisbedrag bouwkosten voor leges bij m ³ inhoud				
		176	251	501	751	
Tot		tot	tot	tot	tot	Vanaf

	175	250	500	750	1000	1001
Woningen voor mensen met een beperking						
Uitgangspunt 2,9 m gemiddelde verdiepingshoogte						
1-laags met plat dak (Type P1)						
Standaard	620	582	536			
2-laags met plat dak (Type P2)						
Standaard	582	547	503			
1-laags met zadeldak (Type K1)						
Standaard	774	728	670			
2-laags met zadeldak (Type K2)						
Standaard	727	686	630			
Basisbedrag bouwkosten voor leges bij m ² oppervlakte		61	86	176	261	
Tot	tot	tot	tot	tot	tot	Vanaf
	60	85	175	260	350	351
Woningen voor mensen met een beperking						
Uitgangspunt 2,9 m gemiddelde verdiepingshoogte						
1-laags met plat dak (Type P1)						
Standaard	1795	1689	1554			
2-laags met plat dak (Type P2)						
Standaard	1688	1589	1462			
1-laags met zadeldak (Type K1)						
Standaard	2245	2113	1943			
2-laags met zadeldak (Type K2)						
Standaard	2109	1985	1826			
84 Woningen aangepast						
845 Sociale woningen						
Basisbedrag bouwkosten voor leges bij m ³ inhoud		176	251	501	751	
Tot	tot	tot	tot	tot	tot	Vanaf
	175	250	500	750	1000	1001
Sociale woningen						
Uitgangspunt 2,9 m gemiddelde verdiepingshoogte						
1-laags met plat dak (Type P1)						
Standaard	491	464	426	410		
2-laags met plat dak (Type P2)						
Standaard	461	435	400	383		
1-laags met zadeldak (Type K1)						
Standaard	467	441	405	389		
2-laags met zadeldak (Type K2)						
Standaard	439	414	381	366		
3-laags met zadeldak (Type K3)						
Standaard	404	381	350	337		
Basisbedrag bouwkosten voor leges bij m ² oppervlakte		61	86	176	261	
Tot	tot	tot	tot	tot	tot	Vanaf
	60	85	175	260	350	351
Sociale woningen						
Uitgangspunt 2,9 m gemiddelde verdiepingshoogte						
1-laags met plat dak (Type P1)						
Standaard	1427	1343	1236	1186		
2-laags met plat dak (Type P2)						
Standaard	1340	1262	1162	1114		
1-laags met zadeldak (Type K1)						
Standaard	1355	1276	1173	1126		
2-laags met zadeldak (Type K2)						
Standaard	1273	1199	1103	1059		
3-laags met zadeldak (Type K3)						
Standaard	1171	1102	1012	972		

84 Woningen aangepast

847 Woningen voor alleenstaanden

		Basisbedrag bouwkosten voor leges bij m ³ inhoud				
		176	251	501	751	
		Tot	tot	tot	tot	Vanaf
		175	250	500	750	1000
Woningen voor alleenstaanden						
Uitgangspunt 2,9 m gemiddelde verdiepingshoogte						
1-laags met plat dak (Type P1)						
Standaard	578	545	502			
2-laags met plat dak (Type P2)						
Standaard	544	512	471			
1-laags met zadeldak (Type K1)						
Standaard	548	515	473			
2-laags met zadeldak (Type K2)						
Standaard	515	486	446			

		Basisbedrag bouwkosten voor leges bij m ² oppervlakte				
		61	86	176	261	
		Tot	tot	tot	tot	Vanaf
		60	85	175	260	350
Woningen voor alleenstaanden						
Uitgangspunt 2,9 m gemiddelde verdiepingshoogte						
1-laags met plat dak (Type P1)						
Standaard	1677	1578	1451			
2-laags met plat dak (Type P2)						
Standaard	1575	1482	1364			
1-laags met zadeldak (Type K1)						
Standaard	1592	1499	1378			
2-laags met zadeldak (Type K2)						
Standaard	1497	1408	1296			

85 Gemeenschappelijke woonvoorzieningen

852 Hotels

		Basisbedrag bouwkosten voor leges bij m ³ inhoud				
		5001	10001	15001	25001	
		Tot	tot	tot	tot	Vanaf
		5000	10000	15000	25000	50000
Hotels						
Uitgangspunt 3,3 m gemiddelde verdiepingshoogte						
Rechthoekig						
1- laags	815	733	675	633	609	584
2- laags	774	697	642	603	579	556
3- laags	744	670	616	579	556	534
4- laags	714	643	591	556	534	512
5- laags	686	617	568	534	512	491
6- laags	658	592	545	512	491	472
7- laags	632	569	523	491	472	453
8- laags	608	547	503	472	453	435

		Basisbedrag bouwkosten voor leges bij m ² oppervlakte				
		1501	3001	4501	7501	
		Tot	tot	tot	tot	Vanaf
		1500	3000	4500	7500	15000
Hotels						
Uitgangspunt 3,3 m gemiddelde verdiepingshoogte						
Rechthoekig						
1- laags	2687	2418	2226	2092	2007	1927
2- laags	2553	2298	2115	1987	1908	1831
3- laags	2451	2206	2029	1908	1831	1758
4- laags	2354	2119	1950	1833	1759	1689

5- laags	2260	2034	1872	1759	1689	1621
6- laags	2169	1952	1795	1688	1621	1556
7- laags	2083	1875	1725	1622	1557	1495
8- laags	2000	1800	1656	1556	1494	1434

85 Gemeenschappelijke woonvoorzieningen

853 Motels

		Basisbedrag bouwkosten voor leges bij m ³ inhoud					
		5001	10001	15001	25001		
		Tot	tot	tot	tot	tot	Vanaf
		5000	10000	15000	25000	50000	50001
Motels							
Uitgangspunt 3,3 m gemiddelde verdiepingshoogte							
Rechthoekig							
	1- laags	728	656	604	568	545	523
	2- laags	692	623	573	539	517	497
L- vormig							
	1- laags	672	605	556	523	503	482
	2- laags	638	575	528	497	477	457
		Basisbedrag bouwkosten voor leges bij m ² oppervlakte					
		1501	3001	4501	7501		
		Tot	tot	tot	tot	tot	Vanaf
		1500	3000	4500	7500	15000	15001
Motels							
Uitgangspunt 3,3 m gemiddelde verdiepingshoogte							
Rechthoekig							
	1- laags	2405	2164	1991	1872	1796	1725
	2- laags	2285	2057	1892	1779	1707	1639
L- vormig							
	1- laags	2217	1995	1835	1725	1656	1590
	2- laags	2105	1895	1744	1639	1573	1511

86 Historische woongebouwen

Herenhuizen en grachtenhuizen

		Basisbedrag bouwkosten voor leges bij m ³ inhoud					
		751	1001	2501	5001		
		Tot	tot	tot	tot	tot	Vanaf
		750	1001	2500	5000	7500	7501
Herenhuizen							
Uitgangspunt 3,5 m gemiddelde verdiepingshoogte							
Vrijstaand							
	2- laags	866	780	717	689		
	3- laags	823	742	682	655		
	4- laags	782	703	647	621		
		Basisbedrag bouwkosten voor leges bij m ² oppervlakte					
		201	301	701	1401		
		Tot	tot	tot	tot	tot	Vanaf
		200	300	700	1400	2250	2251
Herenhuizen							
Uitgangspunt 3,5 m gemiddelde verdiepingshoogte							
Vrijstaand							
	2- laags	3030	2727	2509	2409		
	3- laags	2880	2591	2383	2288		
	4- laags	2736	2462	2264	2173		
		Basisbedrag bouwkosten voor leges bij m ³ inhoud					
		751	1001	2501	5001		
		Tot	tot	tot	tot	tot	Vanaf
		750	1001	2500	5000	7500	7501

Grachtenhuizen						
Uitgangspunt 3,5 m gemiddelde verdiepingshoogte						
Tussen andere bebouwing						
	2- laags	995	895	824	791	
	3- laags	946	851	783	751	
	4- laags	898	809	744	714	
		Basisbedrag bouwkosten voor leges bij m ² oppervlakte				
			201	301	701	1401
	Tot	tot	tot	tot	tot	Vanaf
	200	300	700	1400	2250	2251

Grachtenhuizen						
Uitgangspunt 3,5 m gemiddelde verdiepingshoogte						
Tussen andere bebouwing						
	2- laags	3484	3136	2885	2770	
	3- laags	3310	2979	2741	2631	
	4- laags	3145	2830	2604	2499	

87 Tijdelijke en/of mobiele woonvoorzieningen

Tijdelijke en/of mobiele woonvoorzieningen

Basisbedrag bouwkosten voor leges bij m³ inhoud

		176	251	501	751	
Tot	tot	tot	tot	tot	tot	Vanaf
175	250	500	750	1000	1001	

Tijdelijk houten woningen

Uitgangspunt 2,8 m gemiddelde verdiepingshoogte

	Standaard	383	345
	Hoogwaardig	406	366
	Luxe	426	383

Basisbedrag bouwkosten voor leges bij m² oppervlakte

		61	91	181	276	
Tot	tot	tot	tot	tot	tot	Vanaf
60	90	180	275	350	351	

Tijdelijk houten woningen

Uitgangspunt 2,8 m gemiddelde verdiepingshoogte

	Standaard	1073	966
	Hoogwaardig	1138	1025
	Luxe	1195	1076

Basisbedrag bouwkosten voor leges bij m³ inhoud

		176	251	501	751	
Tot	tot	tot	tot	tot	tot	Vanaf
175	250	500	750	1000	1001	

Mobiele woonvoorzieningen

Uitgangspunt 2,8 m gemiddelde verdiepingshoogte

Woonwagens

	Standaard	295	266
	Hoogwaardig	313	281
	Luxe	330	297

Mobiele woningen

	Standaard	353	318
	Hoogwaardig	375	337
	Luxe	393	354

Woonboot

	Standaard	427	385
	Hoogwaardig	454	409
	Luxe	477	430

Basisbedrag bouwkosten voor leges bij m² oppervlakte

		61	91	181	276	
Tot	tot	tot	tot	tot	tot	Vanaf
60	90	180	275	350	351	

Mobiele woonvoorzieningen			
Uitgangspunt 2,8 m gemiddelde verdiepingshoogte			
Woonwagens			
	Standaard	827	745
	Hoogwaardig	878	790
	Luxe	922	829
Mobiele woningen			
	Standaard	917	825
	Hoogwaardig	971	873
	Luxe	1021	918
Woonboot			
	Standaard	1200	1079
	Hoogwaardig	1271	1144
	Luxe	1335	1201

88 Overige voorzieningen

Bijgebouwen

		Basisbedrag bouwkosten voor leges bij m ³ inhoud					
			26	51	101	151	
	Tot	tot	tot	tot	tot	tot	Vanaf
	25	50	100	150	175	176	

Aanbouw

Uitgangspunt 2,9 m gemiddelde verdiepingshoogte

Woonruimte

	Plat dak	920	828	700	630
	Hellend dak	873	788	665	598

Slaapruimte

	Plat dak	873	788	665	598
	Hellend dak	831	748	632	569

Sanitaire ruimte

	Plat dak	1268	1142	965	867
	Hellend dak	1204	1085	917	824

Kantoorruimte

	Plat dak	888	799	676	608
	hellend dak	844	759	642	577

Praktijk ruimte

	Plat dak	1038	935	790	711
	Hellend dak	987	889	750	676

Basisbedrag bouwkosten voor leges bij m² oppervlakte

		10	21	36	51	
	Tot	tot	tot	tot	tot	Vanaf
	9	20	35	50	60	61

Aanbouw

Uitgangspunt 2,9 m gemiddelde verdiepingshoogte

Woonruimte

	Plat dak	2721	2451	1952	1757
	Hellend dak	2585	2206	1757	1581

Slaapruimte

	Plat dak	2585	2329	1855	1670
	Hellend dak	2457	2096	1670	1503

Sanitaire ruimte

	Plat dak	3749	3376	2688	2421
	Hellend dak	3562	3040	2419	2179

Kantoorruimte

	Plat dak	2624	2364	1882	1694
	hellend dak	2493	2128	1693	1525

Praktijk ruimte

	Plat dak	3070	2766	2202	1983
	Hellend dak	2917	2488	1982	1784

88 Overige voorzieningen

Bijgebouwen

	Basisbedrag bouwkosten voor leges bij m ³ inhoud					Vanaf
	Tot	26 tot	51 tot	101 tot	151 tot	
	25	50	100	150	175	176
Garage						
Uitgangspunt 2,9 m gemiddelde verdiepingshoogte						
Vrijstaand, gemetseld halfsteens muur						
Plat dak	276	247	224	191	163	138
Hellend dak	262	235	212	181	155	132
Vrijstaand, gemetseld steens muur						
Plat dak	316	285	258	219	186	159
Hellend dak	301	271	245	208	177	151
Vrijstaand gemetseld spouwmuur						
Plat dak	365	328	297	252	214	182
Hellend dak	346	312	281	239	204	174
Vrijstaand, hout						
Plat dak	283	248	224	192	220	
Hellend dak	255	224	201	172	199	
Aangebouwd, gemetseld halfsteens muur						
Plat dak	248	222	201	171	146	
Hellend dak	255	230	207	177	149	
Aangebouwd, gemetseld steens muur						
Plat dak	285	256	232	198	168	
Hellend dak	255	230	207	177	149	
Aangebouwd, gemetseld spouwmuur						
Plat dak	328	295	267	227	193	
Hellend dak	294	264	237	203	172	
Aangebouwd, hout						
Plat dak	255	224	201	172	199	
Hellend dak	231	201	180	156	179	

88 Overige voorzieningen

Bijgebouwen

	Basisbedrag bouwkosten voor leges bij m ² oppervlakte					Vanaf
	Tot	10 tot	21 tot	36 tot	51 tot	
	9	20	35	50	60	61
Garage						
Uitgangspunt 2,9 m gemiddelde verdiepingshoogte						
Vrijstaand, gemetseld halfsteens muur						
Plat dak	721	649	584	496	422	358
Hellend dak	685	617	555	471	401	393
Vrijstaand, gemetseld steens muur						
Plat dak	828	747	672	571	486	412
Hellend dak	787	710	639	543	461	391
Vrijstaand gemetseld spouwmuur						
Plat dak	954	859	773	656	558	473
Hellend dak	905	816	734	623	530	450
Vrijstaand, hout						
Plat dak	726	698	681	621	590	
Hellend dak	690	663	647	590	560	
Aangebouwd, gemetseld halfsteens muur						
Plat dak	649	584	526	446	380	
Hellend dak	828	746	672	571	486	
Aangebouwd, gemetseld steens muur						
Plat dak	746	672	605	514	437	
Hellend dak	828	746	672	571	486	
Aangebouwd, gemetseld spouwmuur						
Plat dak	858	773	695	590	503	
Hellend dak	954	858	773	657	557	

Aangebouwd, hout							
		654	730	657	558	642	
		588	657	591	503	578	
88 Overige voorzieningen							
Bijgebouwen							
		Basisbedrag bouwkosten voor leges bij m ³ inhoud					
			26	51	101	151	
	Tot	25	50	100	150	175	Vanaf
							176
Berging							
Uitgangspunt 2,9 m gemiddelde verdiepingshoogte							
Vrijstaand, gemetseld halfsteens muur							
	Plat dak	289	260	235	200	170	
	Hellend dak	275	247	224	190	163	
Vrijstaand, gemetseld steens muur							
	Plat dak	333	300	270	231	196	
	Hellend dak	315	285	256	219	185	
Vrijstaand gemetseld spouwmuur							
	Plat dak	382	344	311	265	225	
	Hellend dak	364	327	295	251	213	
Vrijstaand, hout							
	Plat dak	270	236	212	182	175	
	Hellend dak	256	225	202	174	165	
Aangebouwd, gemetseld halfsteens muur							
	Plat dak	254	230	207	176	149	
	Hellend dak	242	218	197	167	142	
Aangebouwd, gemetseld steens muur							
	Plat dak	293	264	237	203	171	
	Hellend dak	278	249	226	193	163	
Aangebouwd, gemetseld spouwmuur							
	Plat dak	337	303	274	233	198	
	Hellend dak	320	288	260	221	187	
Aangebouwd, hout							
	Plat dak	237	208	187	161	184	
	Hellend dak	226	198	178	153	175	

88 Overige voorzieningen							
Bijgebouwen							
		Basisbedrag bouwkosten voor leges bij m ² oppervlakte					
			10	21	36	51	
	Tot	9	20	35	50	60	Vanaf
							61
Berging							
Uitgangspunt 2,9 m gemiddelde verdiepingshoogte							
Vrijstaand, gemetseld halfsteens muur							
	Plat dak	757	682	614	521	444	
	Hellend dak	720	648	583	494	421	
Vrijstaand, gemetseld steens muur							
	Plat dak	870	784	706	599	510	
	Hellend dak	827	745	671	570	485	
Vrijstaand gemetseld spouwmuur							
	Plat dak	1001	902	812	689	587	
	Hellend dak	951	857	770	655	557	
Vrijstaand, hout							
	Plat dak	726	698	681	621	590	
	Hellend dak	280	278	267	247	0	
Aangebouwd, gemetseld halfsteens muur							
	Plat dak	666	600	541	458	390	
	Hellend dak	633	571	513	436	371	
Aangebouwd, gemetseld steens muur							
	Plat dak	766	690	621	527	448	
	Hellend dak	727	656	590	502	425	

Aangebouwd, gemetseld spouwmuur						
	Plat dak	881	794	714	606	516
	Hellend dak	836	755	679	576	490
Aangebouwd, hout						
	Plat dak	608	584	556	520	496
	Hellend dak	577	555	528	493	471

88 Overige voorzieningen

Bijgebouwen

		Basisbedrag bouwkosten voor leges bij m ³ inhoud				
		26	51	101	151	
	Tot	tot	tot	tot	tot	Vanaf
	25	50	100	150	175	176

Carport

Uitgangspunt 2,9 m hoogte

Vrijstaand

	Plat dak	144	131	115	107	102
	Hellend dak	137	125	110	102	97

Aangebouwd

	Plat dak	116	105	98	93	89
	Hellend dak	111	101	92	89	85

		Basisbedrag bouwkosten voor leges bij m ² oppervlakte				
		10	21	36	51	
	Tot	tot	tot	tot	tot	Vanaf
	9	20	35	50	60	61

Carport

Uitgangspunt 2,9 m hoogte

Vrijstaand

	Plat dak	417	379	336	310	295
	Hellend dak	398	362	320	295	281

Aangebouwd

	Plat dak	338	307	281	270	258
	Hellend dak	322	291	268	258	245

		Basisbedrag bouwkosten voor leges bij m ³ inhoud				
		26	51	101	151	
	Tot	tot	tot	tot	tot	Vanaf
	25	50	100	150	175	176

Tuinhuis

Uitgangspunt 2,5 m hoogte

	Plat dak	218	197
	Hellend dak	207	186

		Basisbedrag bouwkosten voor leges bij m ² oppervlakte				
		11	21	36	51	
	Tot	tot	tot	tot	tot	Vanaf
	10	20	35	50	60	61

Tuinhuis

Uitgangspunt 2,5 m hoogte

	Plat dak	545	490
	Hellend dak	517	466

88 Overige voorzieningen

Verbouwingen, renovatie, wijzigingen

		Basisbedrag bouwkosten voor leges bij m ³ inhoud				
		26	51	101	151	
	Tot	tot	tot	tot	tot	Vanaf
	25	50	100	150	225	226

Woning wijzigingen

Basisbedragen per m³ bruto inhoud

Uitgangspunt 2,9 m gemiddelde verdiepingshoogte

Inpandige verbouwing of opsplitsing

Erker					
	Geïsoleerd	2182	1965		
Veranda					
	Standaard	293	266		
Overkapping					
	Tussen bebouwing	338	307	281	
	Vrijstaand	417	379	336	

88 Overige voorzieningen

Uitbreidingen

			Basisbedrag bouwkosten voor leges bij m ³ inhoud			
			26	51	101	151
	Tot	tot	tot	tot	tot	Vanaf
	25	50	100	150	175	176
Uitbreidingen bij dak						
Basisbedragen per meter lengte dakkapel						
Uitgangspunt 1,4 m gemiddelde hoogte dakkapel						
Dakkapel in het werk gemaakt						
	Tot 2 m breed, kosten per meter	2266				
	2 - 4 m breed, kosten per meter	1648				
	Vanaf 4 m breed, per meter	1441				
Prefab kunststof dakkapel						
	Tot 2 m breed, kosten per meter	2162				
	2 - 4 m breed, kosten per meter	1519				
	Vanaf 4 m breed, per meter	1236				
Dak opbouw						
Basisbedragen per m3 bruto inhoud dakopbouw						
Uitgangspunt 2,9 m gemiddelde (verdiepings)hoogte dakopbouw						
	Standaard	1043	948	861	783	
			Basisbedrag bouwkosten voor leges bij m ² oppervlakte			
			11	21	36	51
	Tot	tot	tot	tot	tot	Vanaf
	10	20	35	50	60	61
Uitbreidingen bij dak						
Basisbedragen per meter lengte dakkapel						
Uitgangspunt 1,4 m gemiddelde hoogte dakkapel						
Dakkapel in het werk gemaakt						
	Tot 2 m breed, kosten per meter	2266				
	2 - 4 m breed, kosten per meter	1648				
	Vanaf 4 m breed, per meter	1441				
Prefab kunststof dakkapel						
	Tot 2 m breed, kosten per meter	2162				
	2 - 4 m breed, kosten per meter	1519				
	Vanaf 4 m breed, per meter	1236				
Dak opbouw						
Basisbedragen per m2 bruto vloeroppervlakte dakopbouw						
Uitgangspunt 2,9 m gemiddelde (verdiepings)hoogte dakopbouw						
	Standaard	2795	2541	2309	2100	

88 Overige voorzieningen

Uitbreidingen

			Basisbedrag bouwkosten voor leges bij m ³ inhoud			
			26	51	101	151
	Tot	tot	tot	tot	tot	Vanaf
	25	50	100	150	175	176
Kelder						
Basisbedragen per m3 bruto inhoud kelder						
Uitgangspunt 2,1 m gemiddelde (verdiepings)hoogte kelder						
	Onderdeel van de woning	500	341	261	235	211
	Onder de complete woning	424	382	344	310	279
						190
						251

Onder de complete woning half verdiept	375	337	303	272	245	220
	Basisbedrag bouwkosten voor leges bij m ² oppervlakte					
		11	21	36	51	
	Tot	tot	tot	tot	tot	Vanaf
	10	20	35	50	60	61
Kelder						
Basisbedragen per m2 bruto vloeroppervlakte kelder						
Uitgangspunt 2,1 m gemiddelde (verdiepings)hoogte kelder						
Onderdeel van de woning	1124	771	561	506	455	410
Onder de complete woning	956	860	774	697	627	565
Onder de complete woning half verdiept	844	759	683	615	554	499

88 Overige voorzieningen

Erfscheidingsen

	Basisbedrag bouwkosten voor leges bij m2 oppervlakte					
		11	21	36	51	
	Tot	tot	tot	tot	tot	Vanaf
	10	20	35	50	60	61
Erfscheidingsen						
Basisbedragen per m2 eenzijdig gemeten oppervlakte erfscheiding						
Houten erfscheidingsen						
Hoogte tot 1,50 m	125	113				
Hoogte 1,50 tot 2,00 m	113	108				
Stenen erfscheidingsen. gemetselde halfsteens muur						
Hoogte tot 1,50 m	227	204	199			
Hoogte 1,50 tot 2,00 m	193	170	165			
Stenen erfscheidingsen. gemetselde steens muur						
Hoogte tot 1,50 m	420	318	307			
Hoogte 1,50 tot 2,00 m	312	283	272			
Betonnen erfscheidingsen						
Hoogte tot 1,50 m	147	133				
Hoogte 1,50 tot 2,00 m	126	111				
Combinatie met steen/hout erfscheidingsen						
Hoogte tot 1,50 m	170	153				
Hoogte 1,50 tot 2,00 m	145	129				

90 Sloopwerk (Slopen en afvoer puin)

Slopen compleet gebouw

	Basisbedrag bouwkosten voor leges bij m ³ inhoud					
		751	1001	2501	5001	
	Tot	tot	tot	tot	tot	Vanaf
	750	1001	2500	5000	7500	7501
Slopen complete utiliteitsgebouwen						
Bedrijfsgebouwen steenachtig						
Tot 5,50 m hoog, uitgangspunt 4 m gemiddeld hoog	23	21	20	19	18	15
Vanaf 5,50 m hoog, uitgangspunt 7,5 m gemiddeld hoog	21	19	18	15	14	14
Bedrijfsgebouwen staalbouw						
Tot 5,50 m hoog, uitgangspunt 4 m gemiddeld hoog	19	18	15	14	13	12
Vanaf 5,50 m hoog, uitgangspunt 7,5 m gemiddeld hoog	18	14	13	13	12	11
Kantoren						
Uitgangspunt 3,3 m gemiddelde (verdiepings)hoogte						
Tot 4 lagen	25	23	21	20	19	18
Van 4 tot 8 lagen	23	21	20	19	18	15
Vanaf 8 lagen	22	20	19	18	15	14
Ziekenhuisvoorzieningen						
Uitgangspunt 3,6 m gemiddelde (verdiepings)hoogte						

Tot 4 lagen	27	24	23	22	20	20
Van 4 tot 8 lagen	25	23	21	20	19	18
Vanaf 8 lagen	23	21	20	19	18	15
	Basisbedrag bouwkosten voor leges bij m ² oppervlakte					
		201	301	701	1401	
	Tot	tot	tot	tot	tot	Vanaf
	200	300	700	1400	2250	2251
Slopen complete utiliteitsgebouwen						
Bedrijfsgebouwen steenachtig						
Tot 5,50 m hoog, uitgangspunt 4 m gemiddeld hoog	102	92	85	85	81	75
Vanaf 5,50 m hoog, uitgangspunt 7,5 m gemiddeld hoog	155	140	129	129	124	112
Bedrijfsgebouwen staalbouw						
Tot 5,50 m hoog, uitgangspunt 4 m gemiddeld hoog	84	75	69	69	67	62
Vanaf 5,50 m hoog, uitgangspunt 7,5 m gemiddeld hoog	124	111	102	102	99	91
Kantoren						
Uitgangspunt 3,3 m gemiddelde (verdiepings)hoogte						
Tot 4 lagen	81	74	68	68	65	60
Van 4 tot 8 lagen	75	67	63	63	60	55
Vanaf 8 lagen	71	65	59	59	57	53
Ziekenhuisvoorzieningen						
Uitgangspunt 3,6 m gemiddelde (verdiepings)hoogte						
Tot 4 lagen	97	88	80	80	77	70
Van 4 tot 8 lagen	90	80	74	74	71	65
Vanaf 8 lagen	81	74	68	68	65	60

90 Sloopwerk (Slopen en afvoer puin)

Slopen compleet gebouw

	Basisbedrag bouwkosten voor leges bij m ³ inhoud					
		751	1001	2501	5001	
	Tot	tot	tot	tot	tot	Vanaf
	750	1001	2500	5000	7500	7501
Slopen complete woningen						
Uitgangspunt 2,9 m gemiddelde (verdiepings)hoogte						
Woningen met platte daken						
In een rij	27	24	23			
2 onder een kap	31	29	26			
Vrijstaande	35	32	30			
Woningen met hellende daken						
In een rij	25	23	21			
2 onder een kap	31	29	26			
Vrijstaande	35	32	30			
Appartementen, flats						
Tot 4 lagen	25	23	21	20	19	18
Van 4 tot 8 lagen	23	21	20	19	18	15
Vanaf 8 lagen	21	19	18	15	14	14
	Basisbedrag bouwkosten voor leges bij m ² oppervlakte					
		201	301	701	1401	
	Tot	tot	tot	tot	tot	Vanaf
	200	300	700	1400	2250	2251
Slopen complete woningen						
Uitgangspunt 2,9 m gemiddelde (verdiepings)hoogte						
Woningen met platte daken						
In een rij	78	70	65	65		
2 onder een kap	90	80	75	75		
Vrijstaande	102	92	84	84		
Woningen met hellende daken						
In een rij	71	65	59	59		
2 onder een kap	90	80	75	75		

Vrijstaande	102	92	84	84		
Appartementen, flats						
Tot 4 lagen	71	65	59	59	57	53
Van 4 tot 8 lagen	66	59	55	55	53	47
Vanaf 8 lagen	60	54	49	49	47	43

90 Sloopwerk (Slopen en afvoer puin)

Slopen compleet gebouw

		Basisbedrag bouwkosten voor leges bij m ³ inhoud				
		51	101	151	251	
		Tot	tot	tot	tot	Vanaf
		50	100	150	250	500
						501
Slopen complete bijgebouwen bij woningen						
Uitgangspunt 2,9 m gemiddelde (verdiepings)hoogte						
Vrijstaande berging bij woning						
Enkele berging	191					
Dubbele berging	167					
Vrijstaande garage bij woning						
Enkele garage	112					
Dubbele garage	97					
		Basisbedrag bouwkosten voor leges bij m ² oppervlakte				
		21	36	51	76	
		Tot	tot	tot	tot	Vanaf
		20	35	50	75	175
						176
Slopen complete bijgebouwen bij woningen						
Uitgangspunt 2,9 m gemiddelde (verdiepings)hoogte						
Vrijstaande berging bij woning						
Enkele berging	479					
Dubbele berging	416					
Vrijstaande garage bij woning						
Enkele garage	337					
Dubbele garage	288					

90 Sloopwerk (Slopen en afvoer puin)

Slopen tot casco t.b.v. renovatie

		Basisbedrag bouwkosten voor leges bij m ³ inhoud				
		751	1001	2501	5001	
		Tot	tot	tot	tot	Vanaf
		750	1001	2500	5000	7500
						7501
Slopen tot casco utiliteitsgebouwen t.b.v. renovatie						
Bedrijfsgebouwen steenachtig						
Tot 5,50 m hoog, uitgangspunt 4 m gemiddeld hoog	14	12	12	11	10	10
Vanaf 5,50 m hoog, uitgangspunt 7,5 m gemiddeld hoog	13	12	11	10	10	9
Bedrijfsgebouwen staalbouw						
Tot 5,50 m hoog, uitgangspunt 4 m gemiddeld hoog	10	9	9	8	8	7
Vanaf 5,50 m hoog, uitgangspunt 7,5 m gemiddeld hoog	9	8	8	8	7	7
Kantoren						
Uitgangspunt 3,3 m gemiddelde (verdiepings)hoogte						
Tot 4 lagen	15	13	12	12	11	11
Van 4 tot 8 lagen	13	12	11	10	10	9
Vanaf 8 lagen	13	12	11	11	10	10
Ziekenhuisvoorzieningen						
Uitgangspunt 3,6 m gemiddelde (verdiepings)hoogte						
Tot 4 lagen	18	14	13	13	12	11
Van 4 tot 8 lagen	12	11	10	10	9	9
Vanaf 8 lagen	14	12	12	11	10	10
		Basisbedrag bouwkosten voor leges bij m ² oppervlakte				
		201	301	701	1401	

	Tot 200	tot 300	tot 700	tot 1400	tot 2250	Vanaf 2251
Slopen tot casco utiliteitsgebouwen t.b.v. renovatie						
Bedrijfsgebouwen steenachtig						
Tot 5,50 m hoog, uitgangspunt 4 m gemiddeld hoog	65	59	55	55	53	47
Vanaf 5,50 m hoog, uitgangspunt 7,5 m gemiddeld hoog	101	91	84	84	80	74
Bedrijfsgebouwen staalbouw						
Tot 5,50 m hoog, uitgangspunt 4 m gemiddeld hoog	46	42	38	38	37	34
Vanaf 5,50 m hoog, uitgangspunt 7,5 m gemiddeld hoog	69	63	58	58	56	52
Kantoren						
Uitgangspunt 3,3 m gemiddelde (verdiepings)hoogte						
Tot 4 lagen	52	46	42	42	41	37
Van 4 tot 8 lagen	44	40	36	36	35	32
Vanaf 8 lagen	45	41	38	38	36	34
Ziekenhuisvoorzieningen						
Uitgangspunt 3,6 m gemiddelde (verdiepings)hoogte						
Tot 4 lagen	59	54	48	48	47	43
Van 4 tot 8 lagen	44	40	37	37	35	33
Vanaf 8 lagen	53	46	43	43	42	37

90 Sloopwerk (Slopen en afvoer puin)

Slopen tot casco t.b.v. renovatie

	Basisbedrag bouwkosten voor leges bij m ³ inhoud					Vanaf
	Tot 750	tot 1001	tot 2500	tot 5000	tot 7500	
Slopen tot casco woningen t.b.v. renovatie						
Uitgangspunt 2,9 m gemiddelde (verdiepings)hoogte						
Woningen met platte daken						
In een rij	19	18	15			
2 onder een kap	23	21	20			
Vrijstaande	25	23	21			
Woningen met hellende daken						
In een rij	18	14	13			
2 onder een kap	21	19	18			
Vrijstaande	25	23	21			
Appartementen, flats						
Tot 4 lagen	14	12	12	11	10	10
Van 4 tot 8 lagen	12	11	10	10	9	9
Vanaf 8 lagen	11	10	9	9	8	8

	Basisbedrag bouwkosten voor leges bij m ² oppervlakte					Vanaf
	Tot 200	tot 300	tot 700	tot 1400	tot 2250	
Slopen tot casco woningen t.b.v. renovatie						
Uitgangspunt 2,9 m gemiddelde (verdiepings)hoogte						
Woningen met platte daken						
In een rij	54	48	44	44		
2 onder een kap	66	59	55	55		
Vrijstaande	71	65	59	59		
Woningen met hellende daken						
In een rij	47	43	40	40		
2 onder een kap	60	54	49	49		
Vrijstaande	71	65	59	59		
Appartementen, flats						
Tot 4 lagen	42	37	35	35	33	31
Van 4 tot 8 lagen	36	32	30	30	29	26
Vanaf 8 lagen	33	30	27	27	26	24

92 Aanpassingen industriële voorzieningen

	Basisbedrag bouwkosten voor leges bij m ² oppervlakte					Vanaf
	Tot	51 tot	101 tot	251 tot	501 tot	
	50	100	250	500	1000	1001
Industriële voorzieningen aanpassen						
Basisbedragen per m2 bruto vloeroppervlakte						
Kantoorruimte in bestaand gebouw maken						
Begane grond	293	252	228	210	202	194
Verdieping	327	281	216	195	179	172
Inpandige indeling veranderen						
Begane grond	232	200	179	166	160	153
Verdieping	258	222	200	184	178	171
Inpandige tussenvloer aanbrengen						
Hout	104	90	80	74	72	69
Beton	135	116	105	97	94	90
Gevelwijzigingen						
Basisbedragen per m2 oppervlakte						
Raamopeningen in dichte gevel	728	628	565	522	503	483
Deuropeningen in dichte gevel	984	849	763	705	679	652

93 Aanpassingen administratieve, commerciële en beschermende voorzieningen

	Basisbedrag bouwkosten voor leges bij m ² oppervlakte					Vanaf
	Tot	51 tot	101 tot	251 tot	501 tot	
	50	100	250	500	1000	1001
Administratieve, commerciële en beschermende voorzieningen aanpassen						
Basisbedragen per m2 bruto vloeroppervlakte						
Kantoorruimte in bestaand gebouw maken						
Begane grond	234	202	181	168	161	156
Verdieping	261	225	172	156	143	137
Inpandige indeling veranderen						
Begane grond	185	160	144	133	127	123
Verdieping	207	178	160	147	142	136
Gevelwijzigingen						
Basisbedragen per m2 oppervlakte						
Raamopeningen in dichte gevel	740	638	575	530	511	490
Deuropeningen in dichte gevel	1000	861	776	716	689	661
Raamopeningen naar deuropeningen (entree)	900	776	698	645	621	595