

## Verkeersbesluit voor het plaatsen van een laadpaal nabij Bachstraat 16 te Geleen

Z/24/627363

Burgemeester en wethouders van Sittard-Geleen:

### 1. Besluiten:

voor het inrichten van twee parkeervakken voor het laden van elektrische auto's, ter hoogte van Bachstraat 16 te Geleen en de onderstaande verkeersmaatregelen te nemen:

1. het plaatsen van verkeersbord 'Parkeerplaats met oplaadpunt en parkeergelegenheid alleen bestemd voor elektrische voertuigen' (bord E08c) met het onderbord 'Geldt voor twee parkeervakken' (onderbord OB504). Dit op de parkeerplaats nabij Bachstraat 16 te Geleen.

Zoals aangegeven op de foto(s) en/of tekening(en), behorende bij dit besluit.

### 2. Overwegingen

In Nederland zijn de elektrische voertuigen in opkomst waardoor meer vraag ontstaat naar oplaadpunten voor elektrische voertuigen. De gemeente wil het gebruik van elektrische voertuigen stimuleren waarbij het faciliteren van voldoende oplaadpunten een belangrijke voorwaarde is. De gemeente vindt het belangrijk dat inwoners, maar ook bezoekers van Sittard-Geleen, de gelegenheid hebben elektrische voertuigen op te laden.

De gemeente wil de parkeerplaatsen ten behoeve van de oplaadpalen uitsluitend reserveren voor elektrische auto's die aan het opladen zijn. De elektrische auto die oplaadt is duidelijk herkenbaar voor handhavende instanties en andere weggebruikers door de oplaadkabel die bevestigd is aan de oplaadpaal en de elektrische auto.

Aan een laadpunt kunnen in principe twee parkeervakken gekoppeld worden. Het is echter gezien de wenselijkheid van het stimuleren en bevorderen van elektrisch rijden niet onredelijk om twee parkeerplaatsen in te richten. Andere automobilisten kunnen gebruik maken van de algemene parkeerplaatsen in de buurt.

### 3. Wettelijke grondslag

Verkeersbesluiten worden genomen op basis van artikel 15, lid 1, van de Wegenverkeerswet 1994 en artikel 12 van het Besluit Administratieve Bepalingen inzake het Wegverkeer.

Uit het oogpunt van het bevorderen van een doelmatig of zuinig energiegebruik en het voorkomen of beperken van door het verkeer veroorzaakte overlast, hinder of schade, alsmede de gevolgen voor het milieu, bedoeld in de Wet milieubeheer, wordt het noodzakelijk geacht de verkeersmaatregelen te nemen. Van toepassing zijn hier artikel 2, lid 2, sub a van de Wegenverkeerswet 1994 en artikel 2, lid 3, sub a, van de Wegenverkeerswet 1994.

De Bachstraat te Geleen is in beheer en onderhoud bij de gemeente Sittard-Geleen en ligt binnen de bebouwde kom. Dit conform het bepaalde in artikel 18, lid 1, sub d, van de Wegenverkeerswet 1994.

### 4. Advies

Verkeerskundigen en de regiopolitie hebben op 11-06-2024 positief geadviseerd over de verkeersmaatregelen.

### 5. Ondertekening

Sittard-Geleen, 26-09-2024

Namens het college van burgemeester en wethouders van Sittard-Geleen,

R. Dobrick

Juridisch medewerker Verkeer

## 6. Publicatie

Op basis van artikel 26 van het Besluit administratieve bepalingen inzake het wegverkeer, wordt na besluitvorming dit verkeersbesluit gepubliceerd in het Gemeenteblad ([officielebekendmakingen.nl](https://www.sittard-geleen.nl/Inwoners/Klacht_bezwaar_en_beroep/Bezwaar_bezwaarschrift_indienen)).

## 7. Bezwaar

Bent u het niet eens met onze beslissing? Dan kunt u binnen zes weken na de dag waarop dit besluit gepubliceerd is een bezwaarschrift bij ons indienen. Dat kan op meerdere manieren:

1. U kunt uw bezwaarschrift opsturen naar: Burgemeester en Wethouders van Sittard-Geleen, Postbus 18, 6130 AA Sittard.
2. U kunt uw bezwaarschrift persoonlijk afgeven bij de Stadswinkel, Markt 1, Geleen.
3. U kunt uw bezwaarschrift faxen via telefoonnummer (046) 400 00 39.
4. U kunt ook digitaal bezwaar maken. Daarvoor heeft u wel een elektronische handtekening (DigiD) nodig.

Kijk op [https://www.sittard-geleen.nl/Inwoners/Klacht\\_bezwaar\\_en\\_beroep/Bezwaar\\_bezwaarschrift\\_indienen](https://www.sittard-geleen.nl/Inwoners/Klacht_bezwaar_en_beroep/Bezwaar_bezwaarschrift_indienen) voor meer informatie. Bijvoorbeeld om te lezen wat u in uw bezwaarschrift moet vermelden.

## 8. Voorlopige voorziening

Als u bezwaar maakt, treedt het besluit toch in werking. Om dat te voorkomen, kunt u bij de rechter om een tijdelijke maatregel vragen. Dat heet een 'voorlopige voorziening'. Dit kan alleen als er spoedeisende belangen zijn die dat nodig maken. Alle informatie hierover kunt u krijgen via de griffie van de rechtbank Limburg. Of kijk op [www.rechtspraak.nl](https://www.rechtspraak.nl).

Locatie



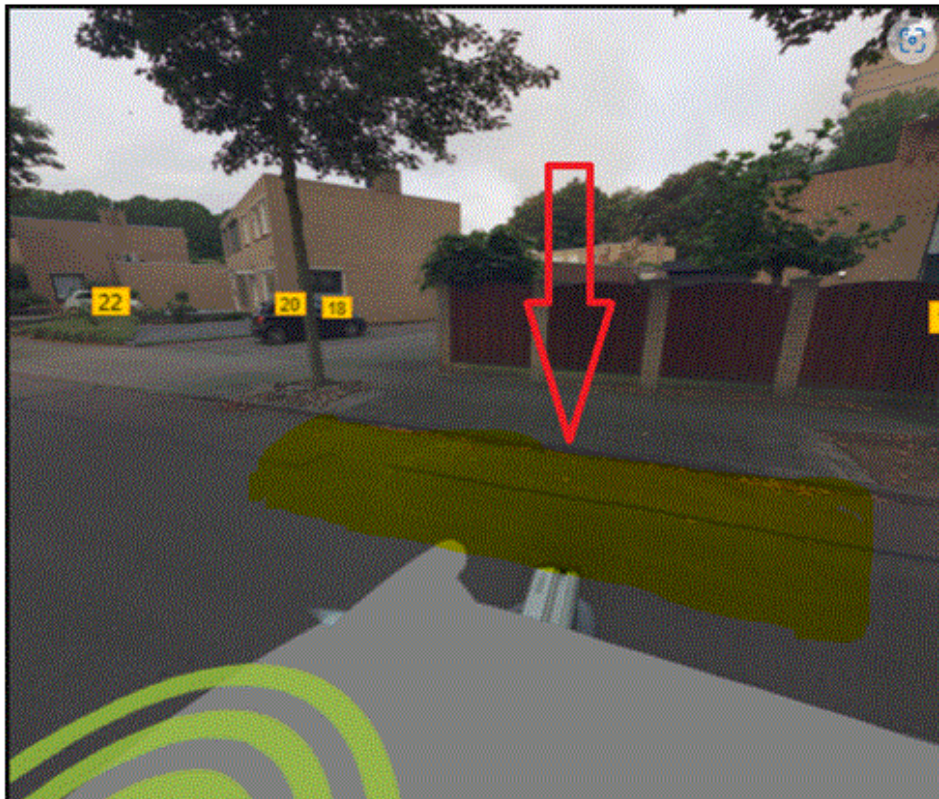

Sittard-Geleen, 26-09-2024.

Namens het college van burgemeester en wethouders van Sittard-Geleen,

R. Dobrick

Juridisch medewerker Verkeer