

22e uitvoeringsbesluit APV

Het college van de gemeente Delft,

Gelet op artikel 5:10 lid 3 onder a van de Algemene Plaatselijke Verordening van Delft,

besluit;

om binnen het onder het elfde uitvoeringsbesluit APV aangewezen gebied (bijlage 1) aanvullende zones ('daarvoor bestemde ruimte of plaatsen') aan te wijzen waarvoor een kortere stallingsduur geldt.

De zones waarvoor een kortere maximale stallingsduur geldt worden op straat weergegeven met een blauwe omranding (markering in/op verharding) gecombineerd met een verkeersbord waarop de maximaal geldende stallingsduur is weergegeven. De maximale stallingsduur kan differentiëren tussen 30, 60, 90 of 120 minuten. In bijlage 2 is het bij dit besluit horende verkeersbord als voorbeeld weergegeven.

Delft, 21 februari 2017

Het college voornoemd,

J.M. van Bijsterveldt-Vliegenthart, burgemeester.

Drs. T.W. Andriessen l.s. , secretaris.

Bijlage 1 bij 22e uitvoeringsbesluit APV

1805753

Elfde uitvoeringsbesluit APV

Het college van de gemeente Delft,

gelet op artikel 5:10 lid 2 van de Algemene Plaatselijke Verordening voor Delft,

b e s l u t :

aan te wijzen op de weg gelegen plaatsen waar het in het belang van het uiterlijk aanzien van de gemeente, ter voorkoming of opheffing van overlast dan wel ter voorkoming van schade aan de openbare gezondheid verboden is fietsen of bromfietsen onbeheerd buiten de daarvoor bestemde ruimten of plaatsen te laten staan:

1. alle wegen, weggedeelten of plaatsen in en rond het Station Delft-Centraal gelegen in het gebied begrensd door hieronder genoemde straten en zoals aangegeven op de bij dit besluit horende kaart:
 - aan de noordzijde door het Bolwerk Eiland
 - Aan de oostzijde van het station door de Westersingelgracht, Westvest vanaf huisnummer 27 t/m Westvest t.h.v. huisnummer 43 inclusief de Barbarasteg, en de Westersingelgracht
 - Aan de zuidzijde door de Westlandseweg, Irenetunnel
 - aan de westzijde door de oostzijde van de Coenderstraat en de weg die in de toekomst de huidige Coenderstraat met de Westlandseweg verbindt.
2. alle wegen, weggedeelten of plaatsen in en rond het Station Delft-Zuid gelegen in het gebied begrensd door hieronder genoemde straten en zoals aangegeven op de bij dit besluit horende kaart:
 - aan de oostzijde van het Station door Schieweg, Krulthulsweg, Energieweg, Edisonplein, Schieweg.
 - aan de westzijde van het Station door Vulcanusweg, Frederik van Eedenlaan, Kruithuispad, Kruithuisweg, Motorenweg, Tanthofdreef, Hoogspanningepad, Vulcanusweg.

Delft, 09-06-2015

Het college voornoemd,

mr. drs. G.A.A. Verkerk

,burgemeester

L.B. Harpe i.b.

drs. T.W. Andriessen i.e.

,secretaris

drs. T.W. Andriessen i.e.

1905753

Bijlage 1 bij 11^e uitvoeringsbesluit APV: kaart van Stationsgebied Delft Centraal

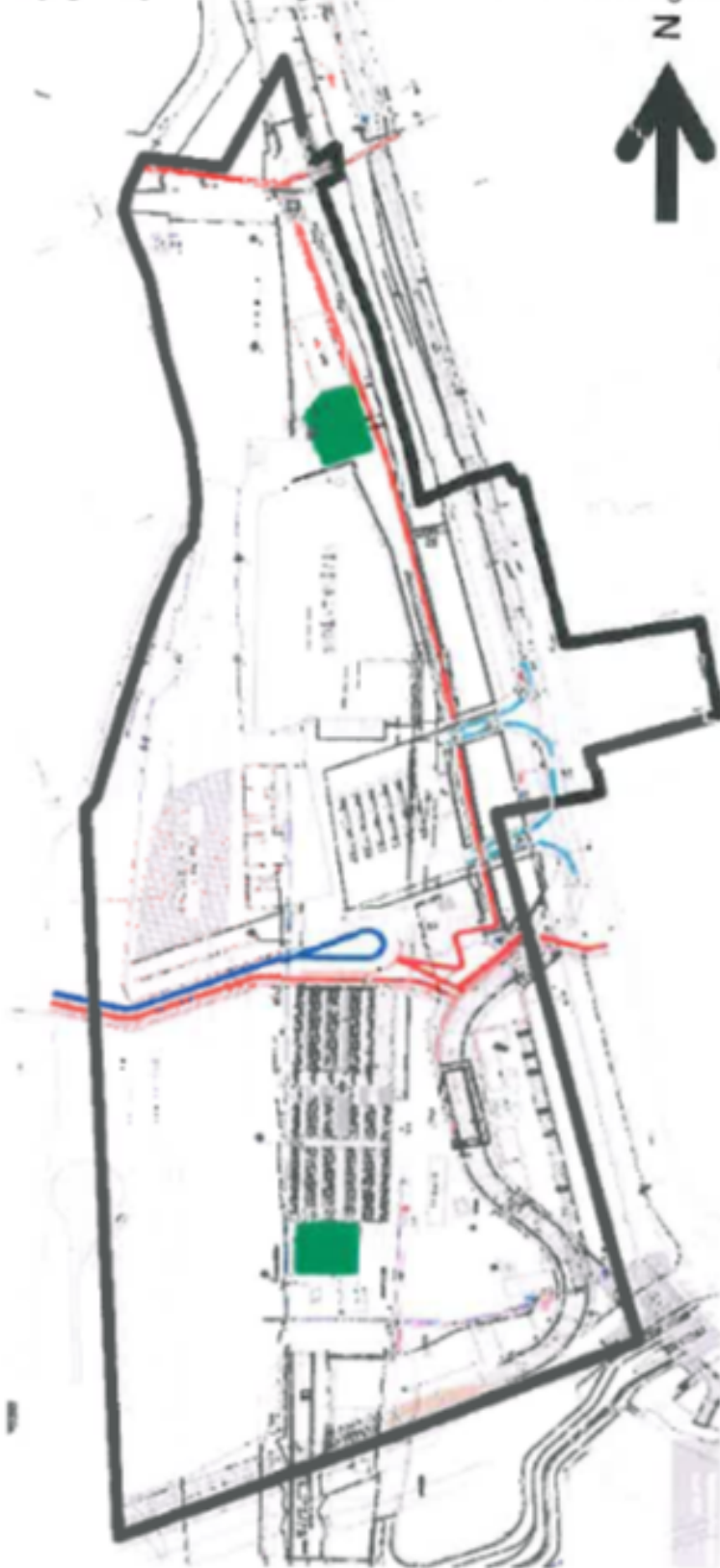

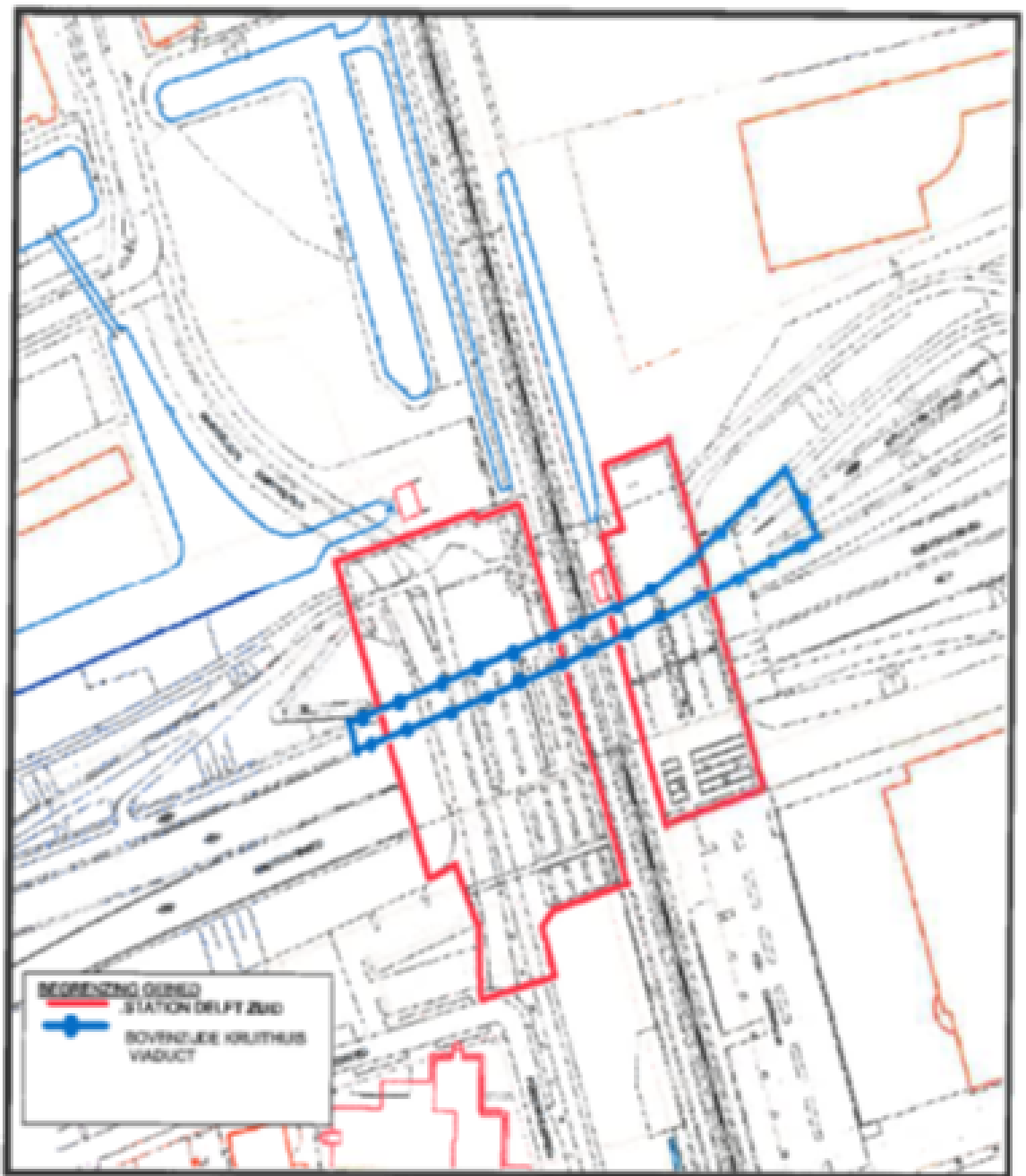

Bijlage 2 bij 22e uitvoeringsbesluit APV: Voorbeeld van een verkeersbord waarop de maximale stallingduur van de aanvullende zone is weergegeven*



*In deze bijlage is het verkeersbord behorende bij een maximale stallingduur van 30 minuten als voorbeeld weergegeven.